

Řez 1 STŘECHOU
1 : 100

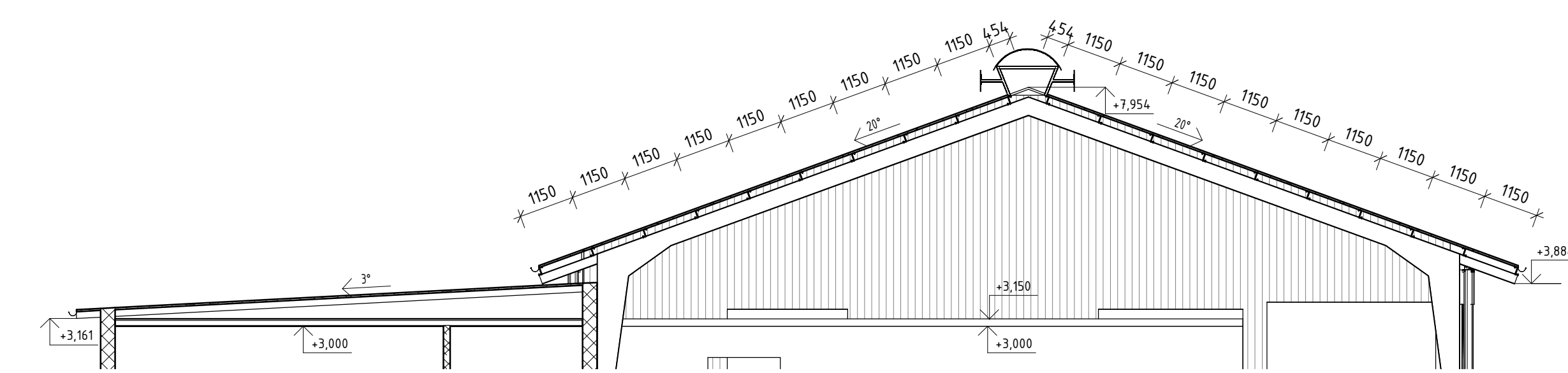

POZNÁMKY:

- DOKUMENTACE JE ZPRACOVÁNA V ROZSAHU A PRO ÚČELY PŮDOHOSPODÁRSKÉ PLOTIČNÉ AGENTURY JAKO TECHNICKÁ POMOC
- DIMENZE JEDNOTLIVÝCH PRVKŮ (SOUČÁSTÍ HALY) ZÁVISÍ NA DODAVATELI HALY, KTERÝ BUDE VYBRÁN NA ZÁKLADĚ VYBĚROVÉHO ŘÍZENÍ.

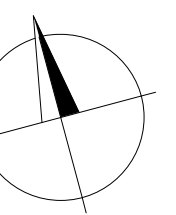

Řez 2 STŘECHOU
1 : 100

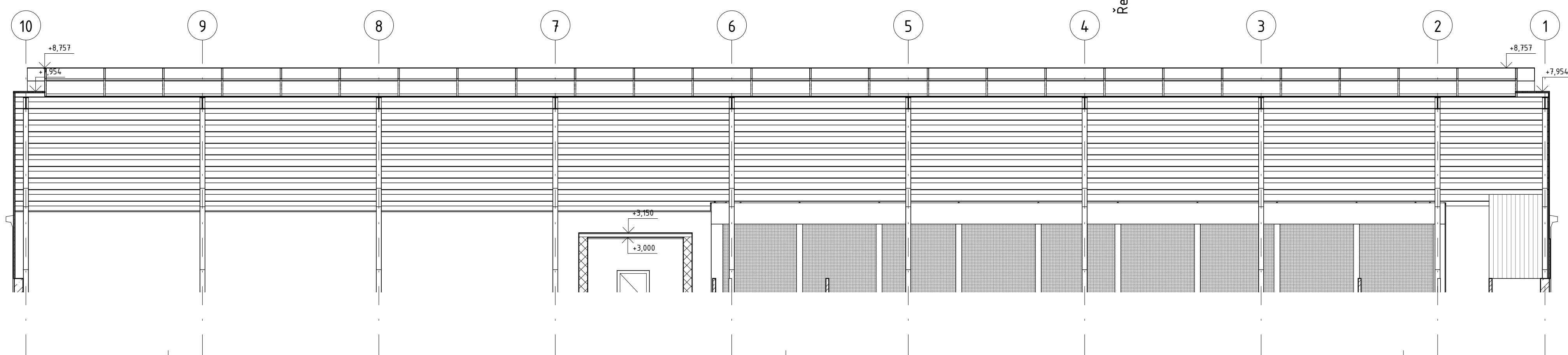

±0,000 = 265,000 m n. m.

index	popis	datum	vypracoval	projechtal

		číslo výřezu
Návňní projektant: Tomáš Houdek zodpov. projektant: Ing. Siviček vypracoval: Tomáš Houdek schválil: K. Takács		FARMTEC a.s. oblasťní ředitelství Uherské Hradiště Na Splávkú 182 686 01 Uherské Hradiště tel: 572 549 928 e-mail: thoudek@farmtec.cz
kraj: Banskobystrický	okres: Revúca	
obec: Jelšava		
stavebník: Ivan Hudáček, Štefánikova 291, 049 16 Jelšava		
stavba: AKCE STÁJ PRO SKOT JELŠAVA	stupeň: TECH.POMOC	datum: 03/2022
S0, PS	formát: 10xA4	zakázkové číslo: 1220012185
obsah: ZASTŘEŠENÍ	měřítka: 1 : 100	číslo výkresu: 04

Tato dokumentace je duševním vlastnictvím FARMTEC a.s. a bez jejího souhlasu nesmí být kopírována nebo zpřístupněna třetí osobě!