

SCÉMA DOČASNÉHO DOPRAVNÉHO ZNAČENIA NA MIESTNEJ KOMINIKÁCI
PRACOVISKO DO 50m

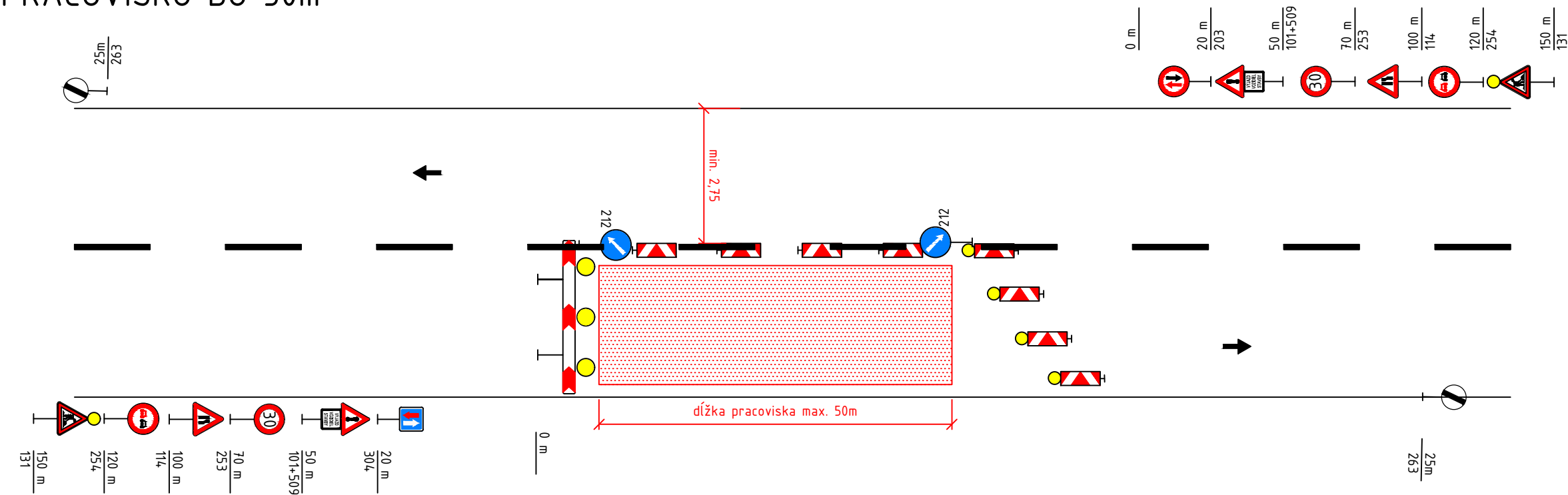

p.č.	DOPRAVNÁ ZNAČKA NÁKRES	ČÍSLO DOPRAVNEJ ZNAČKY <small>podľa vyhl.30/2020 Zb.z.</small>	ROZMER (mm)	CELK. MNOŽSTVO (ks)	UMIESTNENIE ZNAČKY
1		131 so svetlom	900	2	1 stĺpik
2		253	700	2	1 stĺpik
3		203	700	1	1 stĺpik
4		304	750/750	1	1 stĺpik
5		702	250/1000	10	podstavec
6		263	700	2	1 stĺpik
7		212	700	1	1 stĺpik
8		212	700	1	1 stĺpik
9		Z 2b		1	1 podstavec
10		114	900	2	1 stĺpik
11		254	700	2	1 stĺpik
12		702 so svetlom	250/1000	4	1 stĺpik
13		101	900	2	1 stĺpik
14		509	600/600	2	1 stĺpik

PLOCHA STAVENISKA

* ZVISLÉ A VODOROVNÉ DOPRAVNÉ ZNAČENIE MUSÍ BYŤ VYHOTOVENÉ V ZMYSLE
STN 01 8020 V REFLEXBEJ ÚPRAVE
-priechna uzáver a smerovac ími doskami s odstupom max. 3,0m, svetlá na každej smerovacej doske
-pozdĺžna uzáver a smerovac ími doskami s odstupom max. 5,0m

** DOPRAVNÉ ZNAČENIE PRE II. ETAPU (druhý jazdný pruh) OPRAVY VOZOVKY SA OSADI V NÁVAZNOSTI
NA UZAVERU JAZDNÉHO PRUHU - "ZKADLOVO POOTOČENÉ"

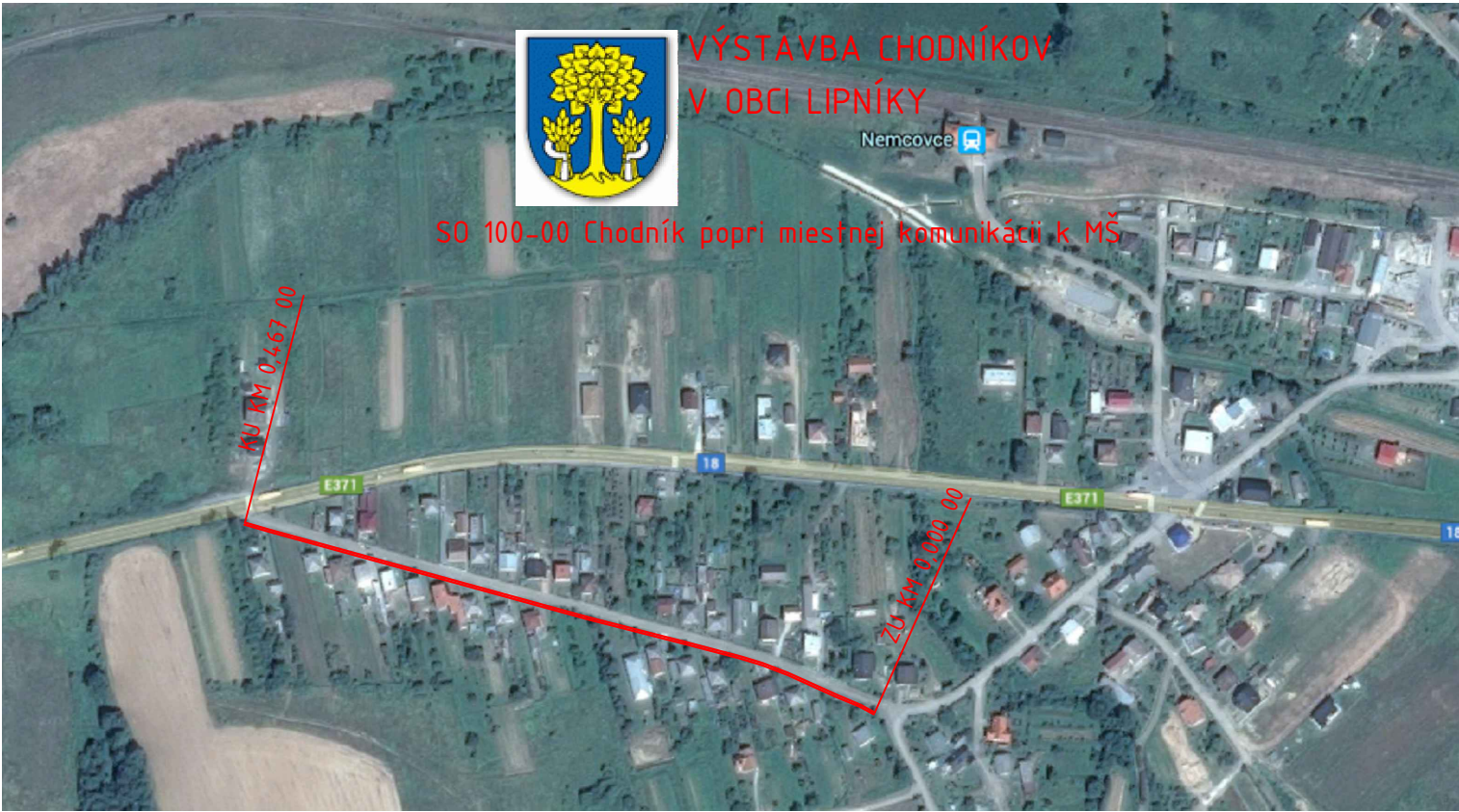

POSTUP VÝSTAVBY:

ETAPA č.1: km 0,137 05 - 0,188 05

ETAPA č.2: 0,097 05 - 0,137 05

ETAPA č.3: km 0,000 - 0,097 05 a km 0,188 05 - 0,467 00

SO 100-00

PROJEKTOVAL :	ING. ĽUBOŠ MAŠLEJ		 Sabinovská 18, Prešov tel. : 0908 927 297 mail : malstatissro@gmail.com	AUTORIZAČNÁ PEČIATKA A PODPIS:	
VYPRACOVAL :	ING. ĽUBOŠ MAŠLEJ				
KONTROLOVAL :					
ZODP. PROJEKTANT :	ING. ĽUBOŠ MAŠLEJ				
OBSTARAVATEĽ : Obec Lipníky, Lipníky 100, 082 12, Kapušany					
KRAJ : PREŠOVSKÝ		OKRES STAVBY : PREŠOV			
MIESTO STAVBY : parcela č. 1112/12 E-KN		KATAST. ÚZEMIE : LIPNÍKY			
STAVBA : VÝSTAVBA CHODNÍKOV V OBCI LIPNÍKY				stupeň : DSP	formát : 3xA4
OBJEKT : SO 100-00 CHODNÍK POPRI MIESTNEJ KOMUNIKÁCI K MŠ				dátum : 08/2023	číslo zók. : MAL21/23
PRÍLOHA : DOČASNÉ DOPRAVNÉ ZNAČENIE				mierka : 1:100	arch. číslo : MAL21/23
				číslo prílohy : 06	číslo súpravy :