

REZ A-A'

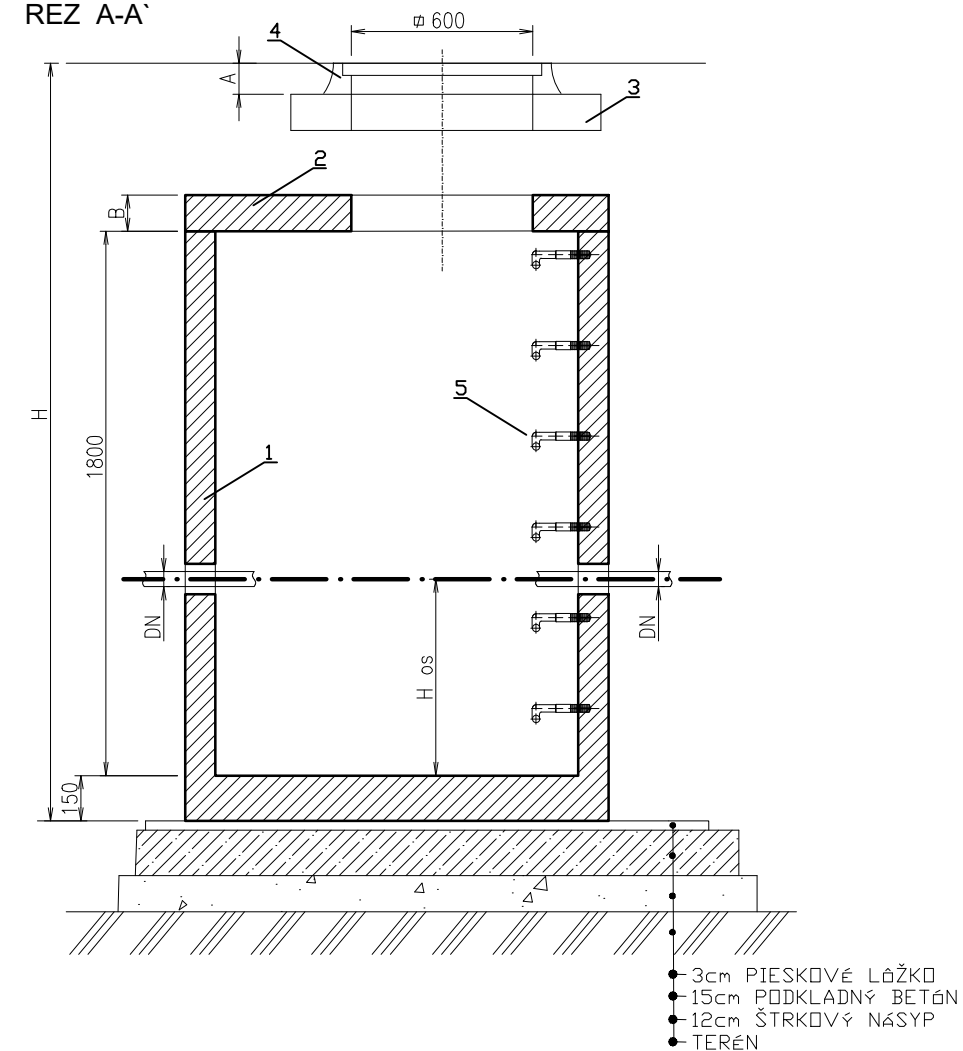

PÔDORYS

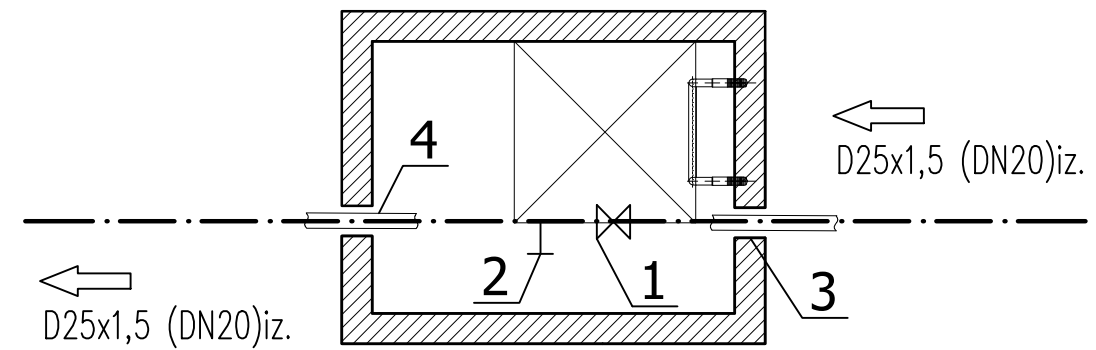
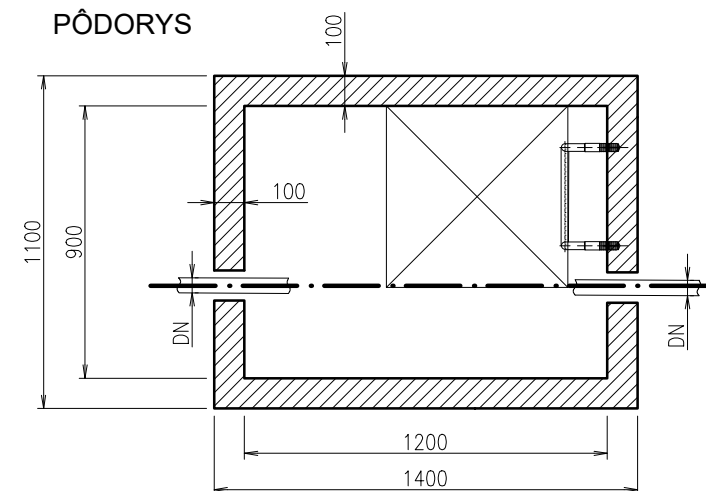

- 1 Uzatvárací ventil DN20
- 2 Vypúšťací ventil DN15
- 3 Tesniace profily
- 4 Chránička cez stenu šachty

1 BETÓNOVÁ NÁDRŽ 2 BETÓNOVÝ POKLOP 3 BETÓNOVÁ SKRUŽ 4 POKLOP 600x600 5 POPLASTOVANÉ STUPAČKY (V zmysle STN 743282, DG č. 38, §19 odst.4, Vyhlášky SUBP č.59/82 Zb.)	ZAŤAŽENIE POKLOPU <div>400kN A=100 B=150</div> MAX.VÁHA 3t HLBKA OSADENIA H=
--	---

VODOMERNÁ ŠACHTA
1200/900/1800 (vnútorné)
vodovzdorná, monolitická

KLARTEC, spol. s r. o.
Lomonosovova 6
917 08 Trnava



JaneK

AGROKONTAKT



tel.: 044/522 28 63

NAVROVANÁ ±0,000 = 287,40 m.n.m.

VED. PROJEKTANT	ZODP. PROJEKTANT	VYPRACOVAL
ING. JANEK	ING. JANEK	ING. GLONČÁKOVÁ
<i>JaneK</i>	<i>JaneK</i>	<i>Glom</i>
MIESTO: HOSPODÁRSKY DVOR LADA		
INVESTOR: POLNOHOSPODÁRSKE DRUŽSTVO KAPUŠANY PRI PREŠOVE		
STAVBA :		
MODERNIZÁCIA FARMY DOJNÍC – LADA		
OBJEKT-SÚBOR : SO 01 PRÍSTAVBA A STAVEBNÉ ÚPRAVY PRÍSTREŠKU PRE USTAJNENIE KRÁV		
OBSAH VÝKRESU : VODOVODNÁ ŠACHTA		
FORMÁT : 2 x A4		DÁTUM : 03/2023
STUPEŇ : DSP		ZÁKAZKA Č. : 06/DSP/2023
MERITKO : 1:25		Č. VÝKRESU: Z1.03