

SCHEMAT ŁAWEK

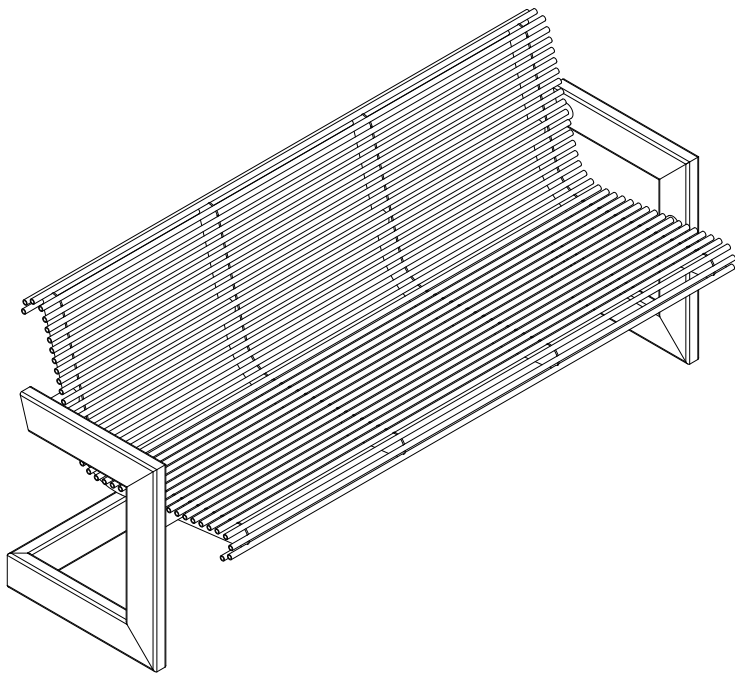
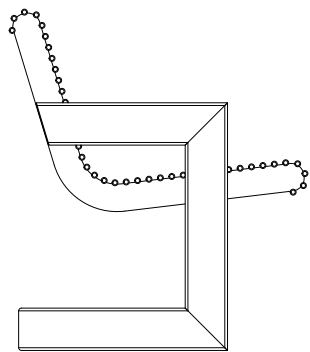
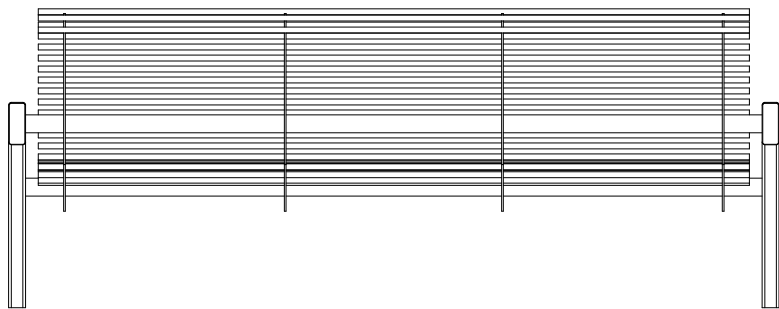
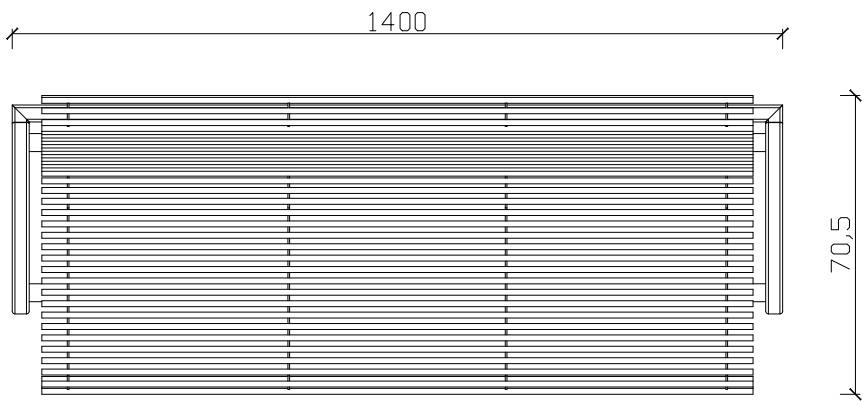
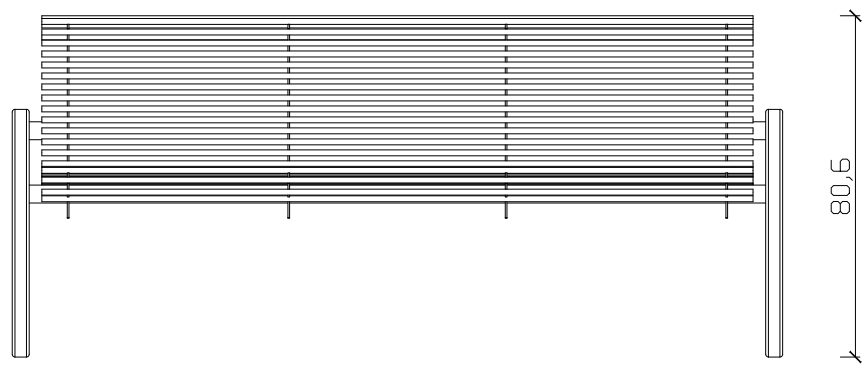

PROJEKTANT ZAGOSPODAROWANIA TERENU: mgr inż. Sławomir Łapeta UAN-VIII/83861/112/90		PROJEKTANT ARCHITEKTURA: mgr inż. arch. Marcin Ciszewski Nr upr. dec. 20/99	
Opracowała: inż. ANNA TALAGA		Faza projektu: Projekt budowlany	
Przedmiot: Projekt zagospodarowania terenu działki nr 672 w miejscowości Moczydło. Adres inwestycji: Obręb:0011 Moczydło jednd. ewid.: 240903_2 Niegowa działki nr ewid.: 672 Inwestor:		Autor: PRO FI BIURO PROJEKTOWE ul. Pułaskiego 7/408 42-300 Myszków tel. +48 606-851-507 tel. +48 664-476-586 tel. +48 34-315-75-71	
Gmina Niegowa ul. Sobieskiego 1 42-320 Niegowa		Skala 1:10	Data 10.2020r.
Nazwa rysunku Schemat ławek		Nr rys. 5	Strona