

KOMENDA WOJEWÓDZKA
PAŃSTWOWEJ STRAŻY POŻARNEJ
we Wrocławiu

inż. Józef Chmielów
RZECZOZNAWCA BUDOWLANY
Nr 405/98 z Głównego Urzędu
Nadzoru Budowlanego w Warszawie
PI. OLEŚNICKI 24/45-220 OLEŚNICA
tel. (077) 455 66 80, 0 601 56 65 30

RZECZOZNAWCA DO SPRAW ZABEZPIECZEŃ
PRZECIWPÓŻAROWYCH
mgr inż. Leszek Chmiłowicz
Nr upr. 620/2015

JEDNOSTKA PROJEKTOWA		PAVO Pracownia Architektury Paweł Wolny ul. Wojska Polskiego 16, 48-370 Paczków tel.: +48 692 48 90 75 e-mail: biuro@pavopracownia.pl	
PROJEKTANT ARCHITEKTURY		MGR INŻ. ARCH. PAWEŁ WOLNY UPRAWNIENIA BUDOWLANE W SPECJALNOŚCI ARCHITEKTONICZNEJ DO PROJEKTOWANIA BEZ OGRANICZEŃ NR 14/OPOKK/2011	
WSPÓŁPRACA		MGR INŻ. ARCH. OLGA PERLIŃSKA	
INWESTOR		Przedszkole Publiczne nr 1 w Oleśnicy ul. Kilińskiego 9, 56-400 Oleśnica	
INWESTYCJA		INWENTARYZACJA BUDYNKU PRZEDSZKOLA PUBLICZNEGO NR 1 W OLEŚNICY	
BRANŻA		ARCHITEKTURA	STADIUM INWENTARYZACJA
TYTUŁ RYSUNKU RZUT PIWNICY			
NR RYSUNKU A-1	REWIZJA 00	SKALA 1:100	DATA 08.09.2015

drzwi bez odporności ogniowej zawężone drzwi zawężony korytarz

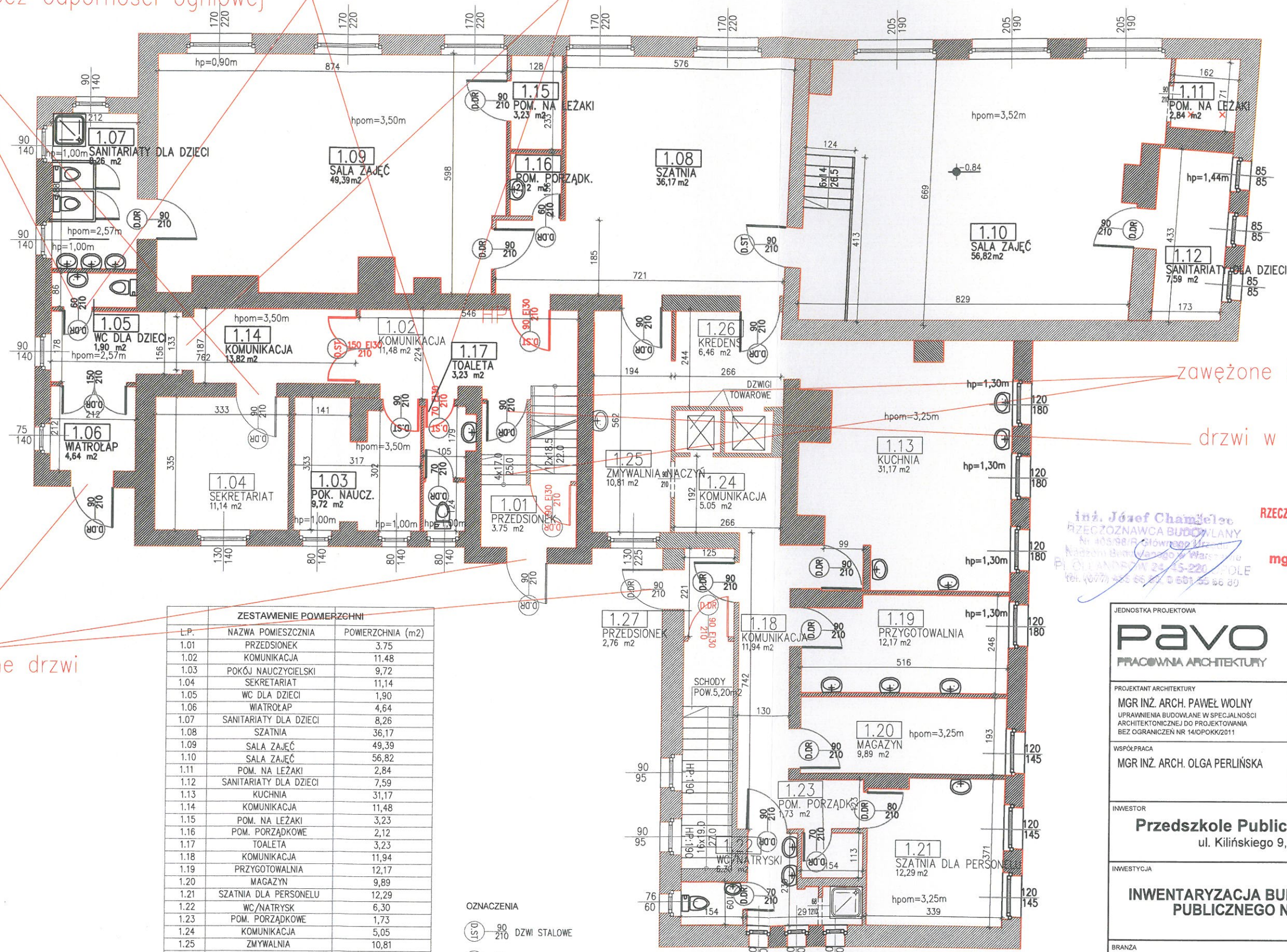

zawężone drzwi

ZESTAWIENIE POWIERZCHNI		
L.P.	NAZWA POMIESZCZENIA	POWIERZCHNIA (m ²)
1.01	PRZEDSIÓNEK	3,75
1.02	KOMUNIKACJA	11,48
1.03	POKÓJ NAUCZYCIELSKI	9,72
1.04	SEKRETARIAT	11,14
1.05	WC DLA DZIECI	1,90
1.06	WIATROŁAP	4,64
1.07	SANITARIATY DLA DZIECI	8,26
1.08	SZATNIA	36,17
1.09	SALA ZAJĘĆ	49,39
1.10	SALA ZAJĘĆ	56,82
1.11	POM. NA LEŻAKI	2,84
1.12	SANITARIATY DLA DZIECI	7,59
1.13	KUCHNIA	31,17
1.14	KOMUNIKACJA	11,48
1.15	POM. NA LEŻAKI	3,23
1.16	POM. PORZĄDKOWE	2,12
1.17	TOALETA	3,23
1.18	KOMUNIKACJA	11,94
1.19	PRZYGOTOWALNIA	12,17
1.20	MAGAZYN	9,89
1.21	SZATNIA DLA PERSONELU	12,29
1.22	WC/NATRYSK	6,30
1.23	POM. PORZĄDKOWE	1,73
1.24	KOMUNIKACJA	5,05
1.25	ZMYWALNIA	10,81
1.26	KREDENS	6,46
1.27	PRZEDSIÓNEK	2,76
ŁĄCZNIE		334,33

OZNACZENIA

90 210 DZWI STALOWE
 90 210 DZWI DREWNIANE

inż. Józef Chamielec
 RZECZOWNIK BUDOWLANY
 Nr 408/98/R Głównego Urzędu
 Nadzoru Budowlanego w Warszawie
 PL OLEŚNICA 24-45-220-70-01
 tel. (097) 452 65 22, 0 601 65 66 80

RZECZOWNIK DO SPRAW ZABEZPIECZENIA
 PRZECIWOPOŻAROWYCH

mgr inż. Leszek Chmowicz
 Nr upr. 620/2015

JEDNOSTKA PROJEKTOWA

Pawo
 PRACOWNIA ARCHITEKTURY

PAVO Pracownia Architektury Paweł Wołyni
 ul. Wojska Polskiego 16, 48-370 Paczków
 tel.: +48 692 48 90 75
 e-mail: biuro@pavopracownia.pl

PROJEKTANT ARCHITEKTURY

MGR INŻ. ARCH. PAWEŁ WOŁYNI
 UPRAWNIENIA BUDOWLANE W SPECJALNOŚCI
 ARCHITEKTONICZNEJ DO PROJEKTOWANIA
 BEZ OGRANICZEŃ NR 14/OPOKK/2011

PODPIS/PIECZĘĆ

WSPÓŁPRACA

MGR INŻ. ARCH. OLGA PERLIŃSKA

PODPIS/PIECZĘĆ

INWESTOR

Przedszkole Publiczne nr 1 w Oleśnicy
 ul. Kilińskiego 9, 56-400 Oleśnica

INWESTYCJA

**INWENTARYZACJA BUDYNKU PRZEDSZKOLA
 PUBLICZNEGO NR 1 W OLEŚNICY**

BRANŻA

ARCHITEKTURA

STADIUM

INWENTARYZACJA

TYTUŁ RYSUNKU

RZUT PARTERU

NR RYSUNKU

A-2

REWIZJA

00

SKALA

1:100

DATA

08.09.2015

zawężone drzwi

drzwi bez odporności ogniowej

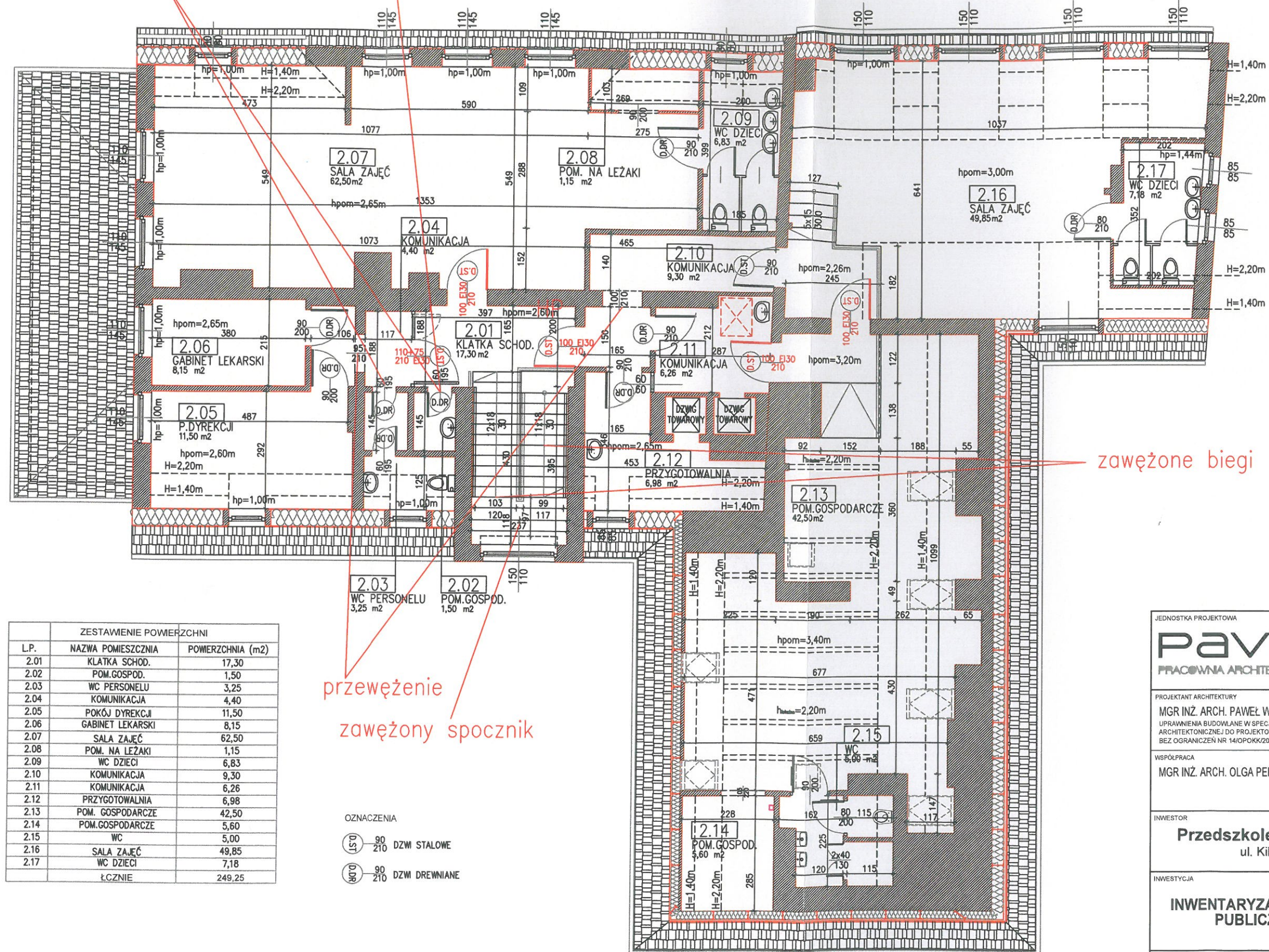

ZESTAWIENIE POWIERZCHNI		
L.P.	NAZWA POMIESZCZENIA	POWIERZCHNIA (m ²)
2.01	KLATKA SCHOD.	17,30
2.02	POM. GOSPOD.	1,50
2.03	WC PERSONELU	3,25
2.04	KOMUNIKACJA	4,40
2.05	POKÓJ DYREKCJI	11,50
2.06	GABINET LEKARSKI	8,15
2.07	SALA ZAJĘĆ	62,50
2.08	POM. NA LEŻAKI	1,15
2.09	WC DZIECI	6,83
2.10	KOMUNIKACJA	9,30
2.11	KOMUNIKACJA	6,26
2.12	PRZYGOTOWALNIA	6,98
2.13	POM. GOSPODARCZE	42,50
2.14	POM. GOSPODARCZE	5,60
2.15	WC	5,00
2.16	SALA ZAJĘĆ	49,85
2.17	WC DZIECI	7,18
	ŁĄCZNIE	249,25

przewężenie
zawężony spocznik

OZNACZENIA

90 210 DZWI STALOWE
90 210 DZWI DREWNIANE

KOMISJA WJEWÓDZKA
PAŃSTWA W OLEŚNICY
W OLEŚNICY

inż. Józef Chamielec
RZECZOWNIA BUDOWLANA
Kierownik Biura Głównego Urzędu
Nadania Budowlanej Własności
W OLEŚNICY
tel. (077) 452 66 80, 601 55 61 80

RZECZOWNIA DO SPRAW ZABEZPIECZEŃ
PRZECIWPÓŻAROWYCH

mgr inż. Leszek Chmowicz
Nr upr. 620/2015

JEDNOSTKA PROJEKTOWA		PAVO Pracownia Architektury Paweł Wolny ul. Wojska Polskiego 16, 48-370 Paczków tel.: +48 692 48 90 75 e-mail: biuro@pavopracownia.pl	
PROJEKTANT ARCHITEKTURY MGR INŻ. ARCH. PAWEŁ WOLNY UPRAWNIENIA BUDOWLANE W SPECJALNOŚCI ARCHITEKTONICZNEJ DO PROJEKTOWANIA BEZ OGRANICZEŃ NR 14/OPOKK/2011		PODPIS/PIECZĘĆ	
WSPÓŁPRACA MGR INŻ. ARCH. OLGA PERLIŃSKA		PODPIS/PIECZĘĆ	
INWESTOR Przedszkole Publiczne nr 1 w Oleśnicy ul. Kilińskiego 9, 56-400 Oleśnica			
INWESTYCJA INWENTARYZACJA BUDYNKU PRZEDSZKOLA PUBLICZNEGO NR 1 W OLEŚNICY			
BRANŻA ARCHITEKTURA		STADIUM INWENTARYZACJA	
TYTUŁ RYSUNKU RZUT PODDASZA			
NR RYSUNKU A-3	REWIZJA 00	SKALA 1:100	DATA 08.09.2015