

# POHLADY A REZ - NAVRHOVANÝ STAV

M 1:100

## POHĽAD JUHO-VÝCHODNÝ

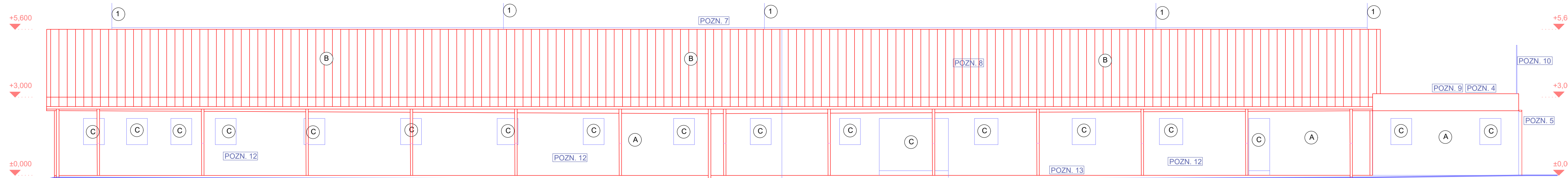

## POHĽAD SEVERO-ZÁPADNÝ

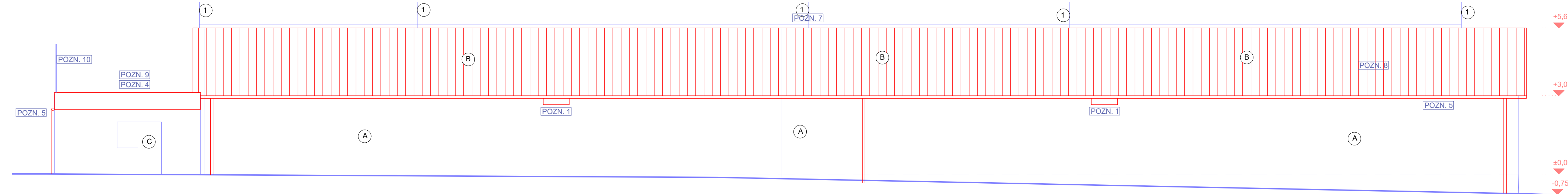

## REZ A-A - NAVRHOVANÝ STAV

M 1:100

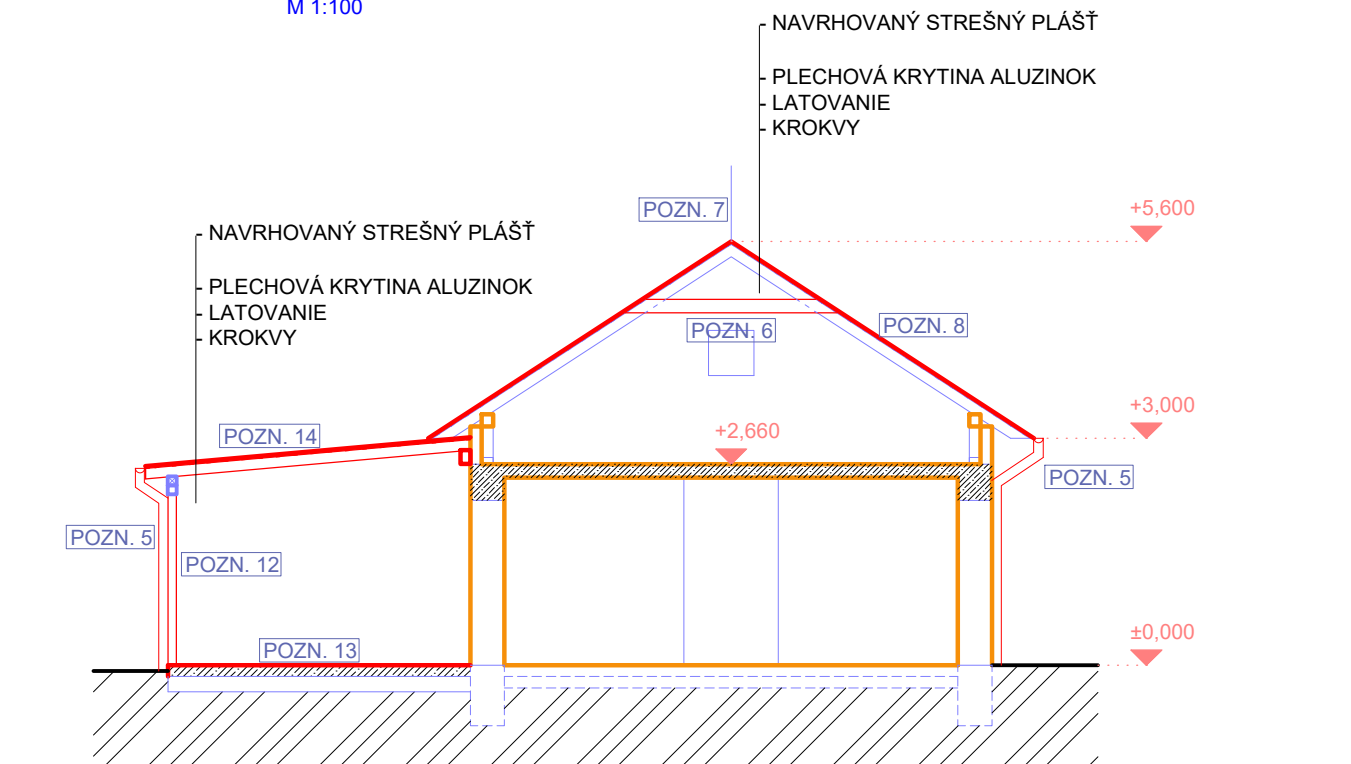

## POHĽAD SEVERO-VÝCHODNÝ

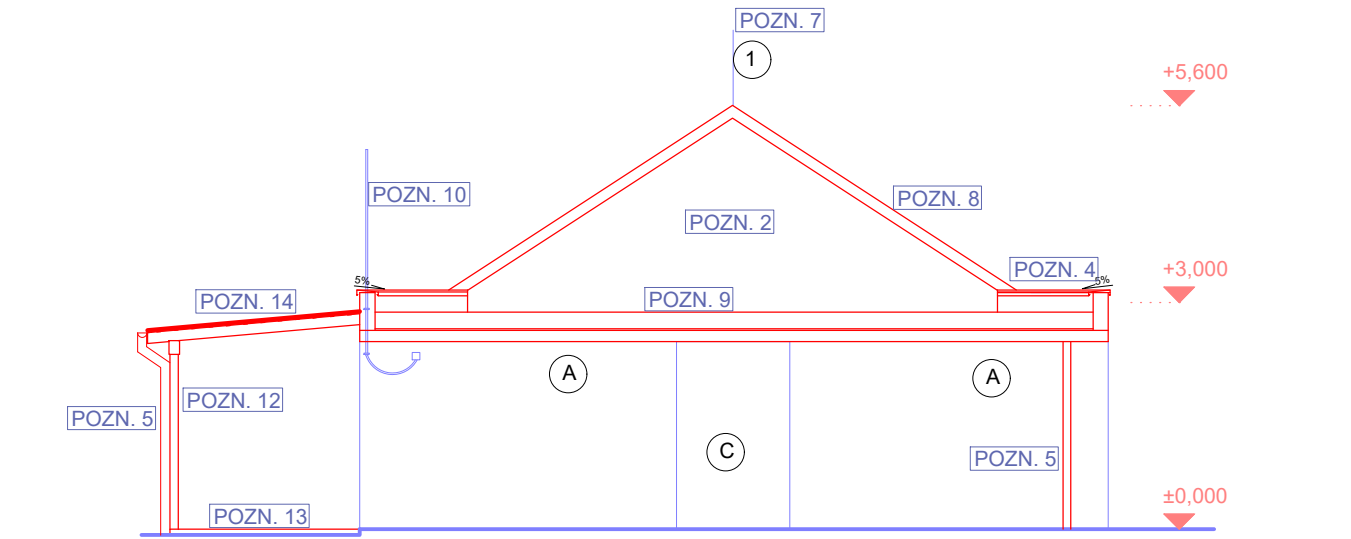

## POHĽAD JUHO-ZÁPADNÝ

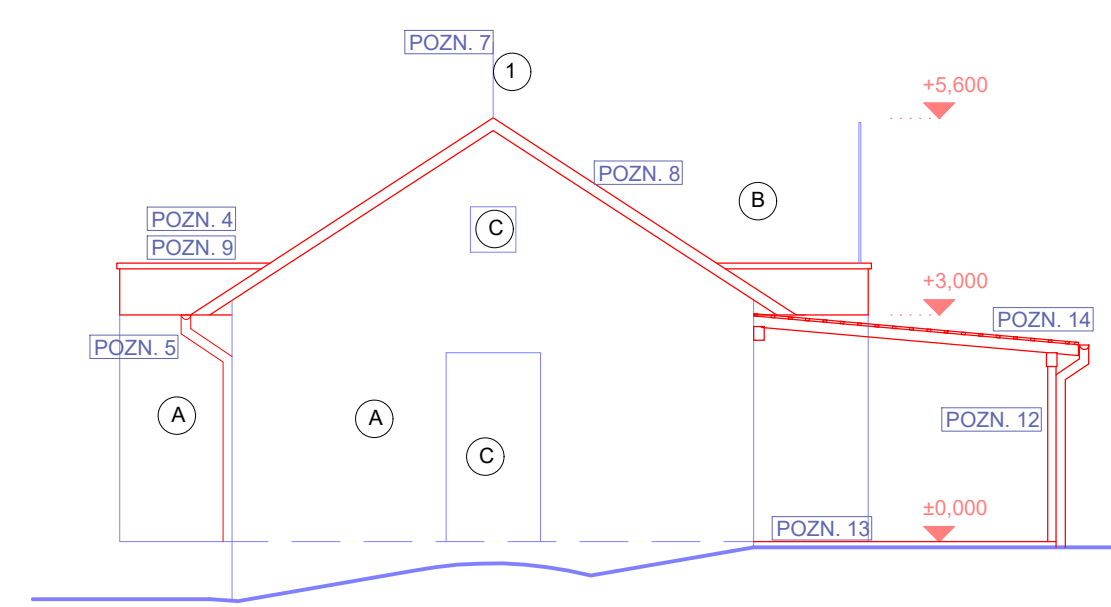

## LEGENDA POVRCHOVÝCH ÚPRAV

- Ⓐ - PŮVODNÁ ÚPRAVA FASÁDY
- Ⓑ - NAVRHOVANÁ PLECHOVÁ KRYTINA
- Ⓒ - OKENNÉ A DVERNÉ OTVORY

## LEGENDA MATERIÁLOV

- JESTVUJÚCE KONŠTRUKCIE
- NAVRHOVANÉ KONŠTRUKCIE
- RASTLÝ TERÉN

## POZNÁMKY

- ① - BLESKOZVOD
- POZN. 1 - DOMUROVANIE OTVOROV V OBVODOVOM MURIVE
- POZN. 2 - VYMUROVANIE ŠTÍTOVEJ STENY
- POZN. 3 - DREVENÉ PRVKY KROVU JE POTREBNÉ OPATRIŤ NÁTEROM PROTI ŠKODCOM A HNILOBE
- POZN. 4 - VYMUROVANIE ATIKY Z KERAMICKÝCH TVÁRNIC HR. 200 mm
- POZN. 5 - MONTÁŽ ODVODŇOVACIEHO SYSTÉMU
- POZN. 6 - DOPLNENIE KONŠTRUKCIE KROVU O KLIESTINY
- POZN. 7 - DEMONTÁŽ BLESKOZVODU A NÁSLEDNÁ MONTÁŽ
- POZN. 8 - DEMONTÁŽ SKLADBY STRECHY
- POZN. 9 - NOVÁ NAVRHOVANÁ STREŠNÁ KONŠTRUKCIA
- POZN. 10 - DEMONTÁŽ KÁBLOVÉHO VEDENIA A NÁSLEDNÁ SPÁTNÁ MONTÁŽ
- POZN. 11 - DEMONTÁŽ ČASTI STREŠNEJ KONŠTRUKCIE
- POZN. 12 - MONTÁŽ NOVÝCH OCELOVÝCH STĹPIKOV
- POZN. 13 - NOVÁ ŽELEZOBETÓNOVÁ DOSKA
- POZN. 14 - NOVÉ PRESTREŠENIE

zodpovedný projektant  
responsible designer

Ing. Ján Maňo  
Autorizovaný Stavebný Inžinier  
6514\*11



±0,000 = PODLAHA 1. NP

hlavný projektant chief designer	<b>VEQER</b> ARCHITECTÚRA & PROJEKTOVANIE autorizovaná projektová kancelária	VEQER, s.r.o. Narcisova 4, 040 11, Košice IČO: 51 098 270 DIČ: 212 059 1011 www.veqer.sk veqer.veqer@gmail.com +421 918 371 970	kreslil drawing	Ing. Lukáš Jurkovič
			vypracoval drawing	Ing. Lukáš Jurkovič
			kontroloval control	Ing. Ján Maňo, A.S.I.
stavebník investor	Ing. Lucia Hredzáková Stankovce 78, 076 61 Stankovce IČO: 47169401 DIČ: 1080392423		dátum date	10/2020
stavba construction	SO 01 - REKONŠTRUKCIA A ZMENA ÚČELU OBJEKTU PRE ZVÝŠENIE PRODUKCIE DOJŇÍC		stupeň PD project level	SP
miesto stavby building area	okres: Trebišov, obec: Stankovce k.ú.: Stankovce, p.č.: 266		formát size	4 x A4
diel part	ASR - Architektonické a stavebné riešenie		mlierka scale	1:100
obsah výkresu drawing content	ASR - Pohľady, rez- Navrhovný stav		klas. stavby class. structure	1   2   7   1
			č. výkresu draw.no.	<b>ASR.11</b>

!!!NAKÉKOLÍKVEK ZMENY, DOPLNKY, PREKRESOVANIE ALEBO ROZMNOŽOVANIE TĚTO DOKUMENTÁCIE JE V ZMYSLE AUTORSKÉHO ZÁKONA Č. 618/2003 Z.z. BEZ SÚHLASU PROJEKTANTA TRESTNÉ!!!TÁTO DOKUMENTÁCIA MÔŽE BYŤ POUŽITÁ NA REALIZÁCIU JEDINEJ STAVBY!!!