

PRZEKRÓJ AA

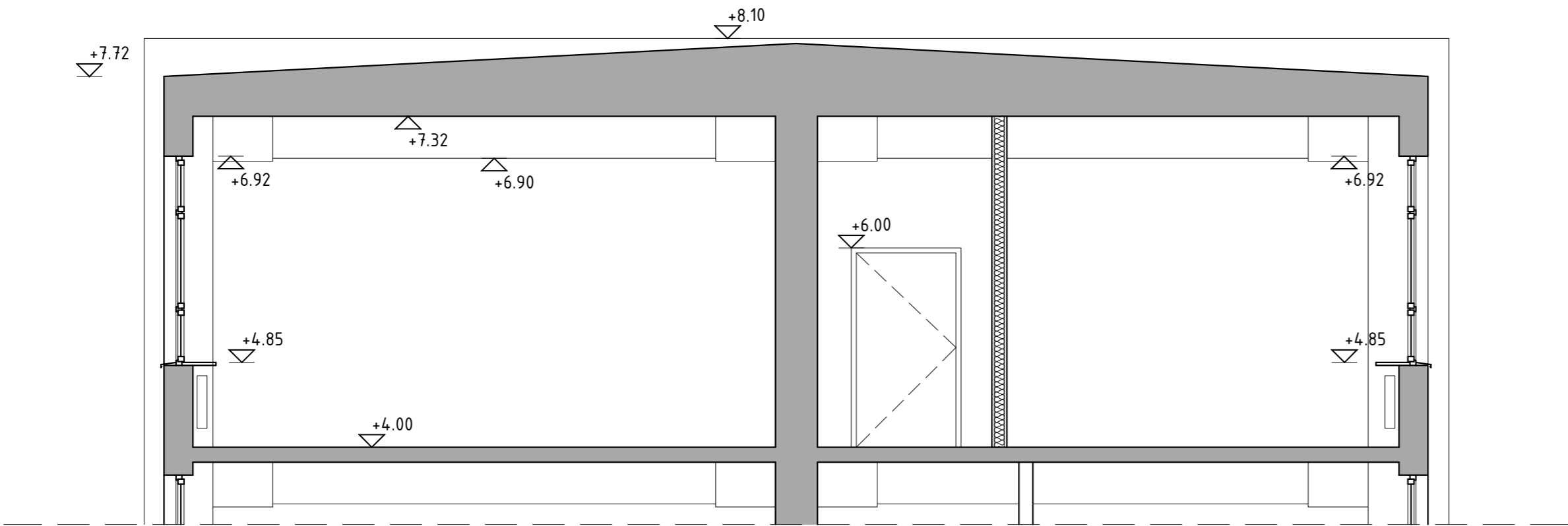

PRZEKRÓJ BB

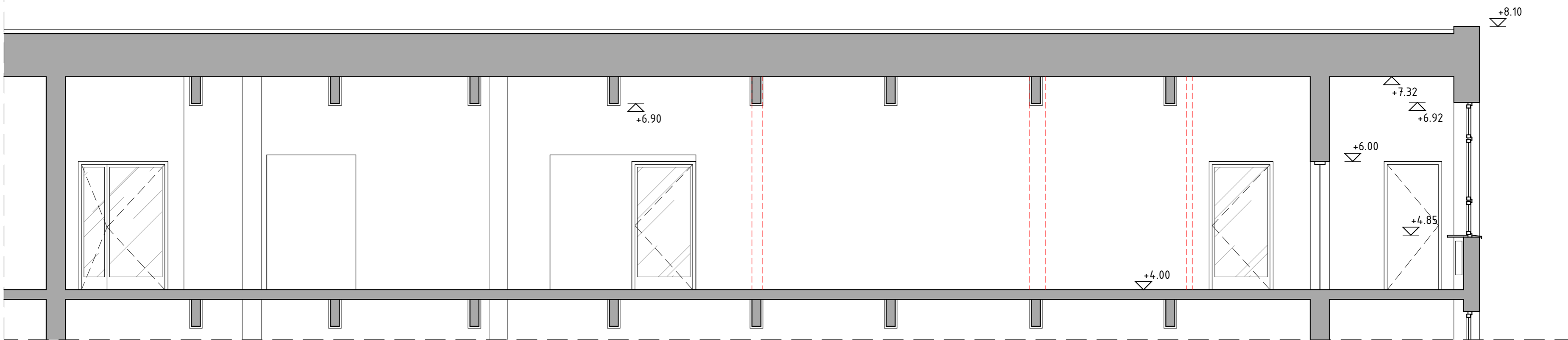

LEGENDA:

- ŚCIANY DZIAŁOWE ISTNIEJĄCEGO BUDYNKU DO USUNIĘCIA
- ŚCIANY ISTNIEJĄCEGO BUDYNKU DO ZACHOWANIA
- PROJEKTOWANE ŚCIANY

PRZEBUDOWA CZĘŚCI WSCHODNIEGO SKRZYDŁA
NA PIERWSZYM PIĘTRZE BUDYNKU LICEUM
OGÓLNOKSZTAŁCĄCEGO IM. GEN. DYW. STEFANA
ROWECKIEGO „GROTA” NA CELE PRZYSTOSOWANIA,
NA SALE LEKCYJNE I ĆWICZENIOWE
WARSZAWA, UL. SIEMIŃSKIEGO 6 N.DZ. 40 OBRĘB. 2-03-09
KLIENT / TEMAT
CLX Liceum Ogólnokształcące im.Gen.Dyw.S.Roweckiego"GROTA"
02-106 Warszawa, ul. J. Siemieńskiego 6
CUBE architektki Kubicki Mizeliński sp. z o.o.
JEDNOSTKA PROJEKCYJNA / PROJEKTANT / NUMERY UPRAWNIEN
02-515 WARSZAWA, ul.Puławska 1 tel. (22)407 29 11; cube@cube-architekci.pl
PROJEKTANCI :
arch.GRZEGORZ_MIZIELIŃSKI NR_UPR_MA/113/08
OPRACOWANIE: arch.WIENCZESŁAW GEORGIEV
SPRAWDZAJĄCY :
arch. JAROSŁAW KUBICKI NR_UPR_MA/024/09
PRZECIĄGNIĘCIE / SKALA
PRZĘKROJE FRAGMENTU PIERWSZEGO PIĘTRA
DATA/TYTUŁ RYSUNKU/NUMER
15-09-2023 04-01-R00

1:50