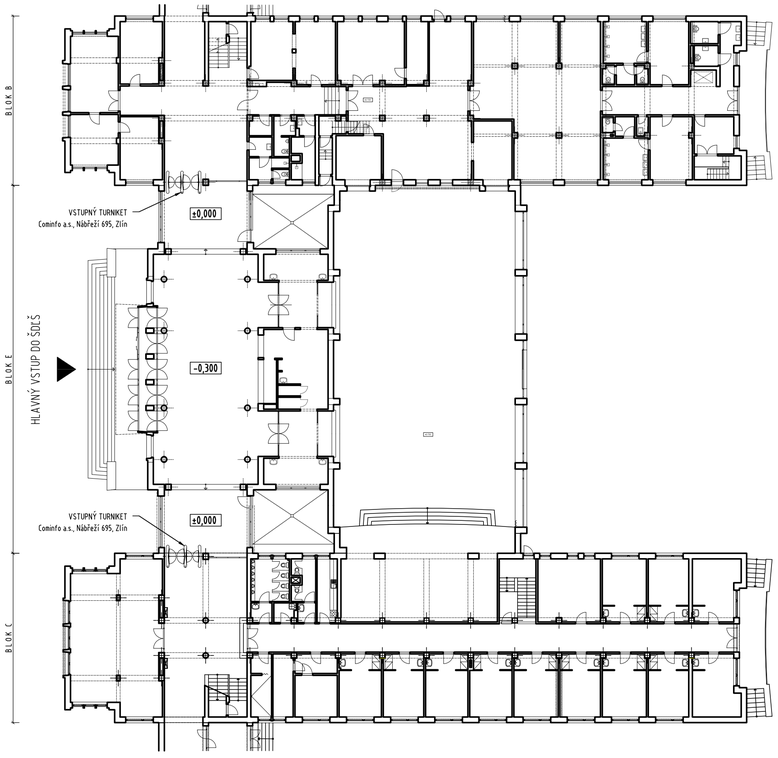

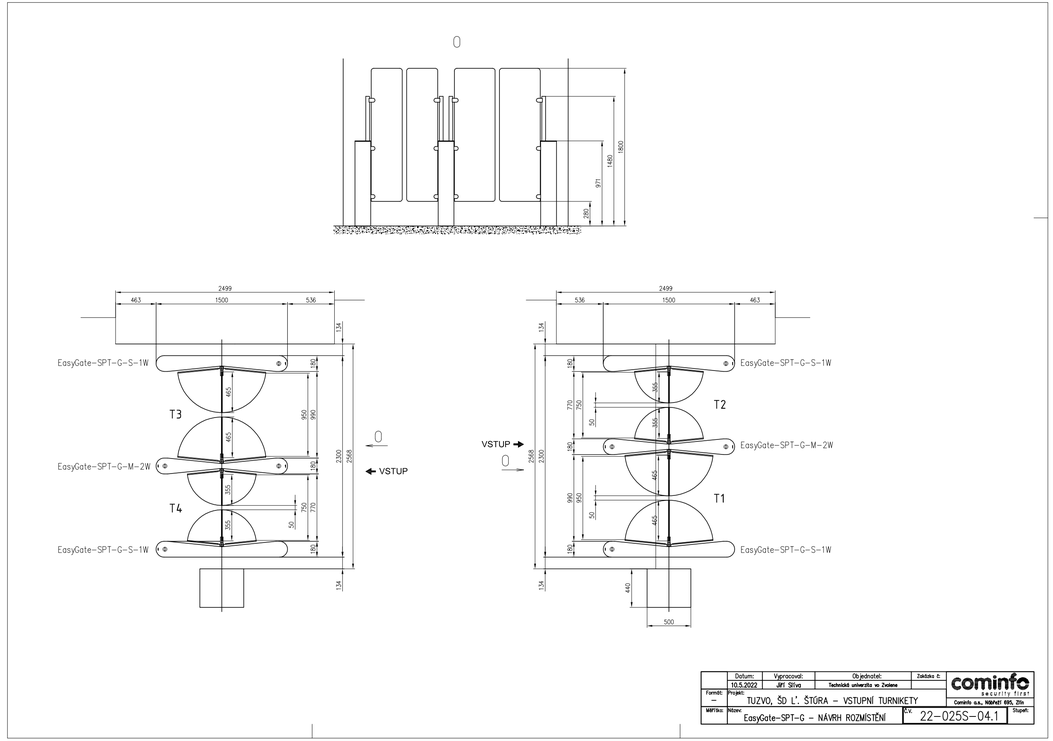

Datum:	Vypracoval:	Objednatel:	Zakázka č:
10.5.2022	JiFi Šťivo	Technická univerzita vo Zvolene	

Formát: –
Projekt: TUZVO, ŠD Ľ. ŠTÚRA – VSTUPNÍ TURNIKETY
Cominfo a.s., NÁBŘEŽÍ 695, Zlín
MÍŘÍTKO:
Název: EasyGate-SPT-G – NÁVRH ROZMÍSTĚNÍ
Čís.: 22-025S-04.1
Stupeň:

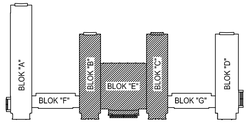

NEODDELITELNOU SÚČASŤOU VÝKRESU JE SÚHRNNÁ TECHNICKÁ SPRÁVA, TECHNICKÁ SPRÁVA A ZOSTAVÁJÚCE VÝKRESY PROJEKTOVEJ DOKUMENTÁCIE ! REALIZAČNÝ PROJEKT NENAHRÁDZA VÝROBNO-DODÁVATELSKÚ DOKUMENTÁCIU !
PRI SPRACOVANÍ PROJEKTU BOLO POUŽITÉ ZAMERANIE OBJEKTU DODANÉ INVESTOROM - PD SP, 04/2008.
KÓTY NA VÝKRESE VYCHÁDZAJÚ Z IDEÁLNEHO ZAMERANIA STAVBY, PRED KAŽDOU ETAPOU PRÁC PREVERIŤ PRIAMO NA STAVBE !

ARCHITEKT	Ing. arch. Richard Halama	
ZODP. PROJEKTANT	Ing. arch. Richard Halama	
VYPRACOVAL	Ing. Juraj Hanzel	
STAVEBNÍK	Technická univerzita vo Zvolene T.G. Masaryka 24, Zvolen	
MIESTO STAVBY	Okres : Zvolen, k.ú. Zvolen, p.č. 676/6	

STAVBA

REKONŠTRUKCIA UBYTOVACÍCH KAPACÍT - ŠDĽŠ, blok C, Študentská 17, TU vo Zvolene

DÁTUM	08/2023		
STUPEŇ PD	PD SP A RP		
PROFESIA	STAVEBNÁ ČASŤ		
MIERKA	1 : 250	FORMÁT	4 A4
ČÍSLO VÝKRESU	11	ČÍSLO PARÉ	

OBJEKT	SO 01 - ŠTUDENTSKÝ INTERNÁT BLOK C
VÝKRES	PÔDORYS 1NP - VSTUPNÉ TURNIKETY