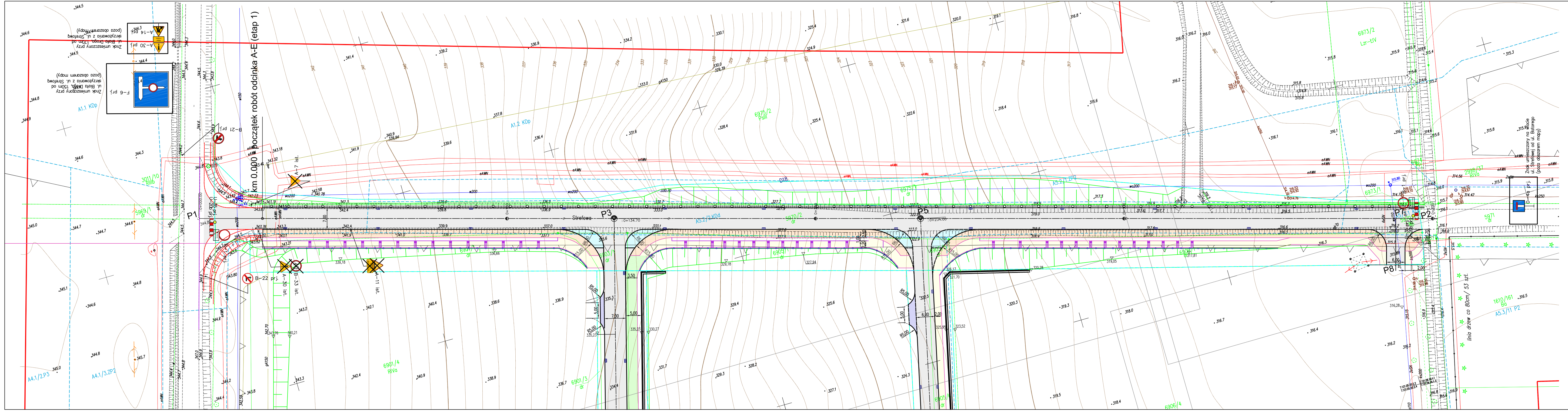
km 0.000 początek robót odcinka A-E (etap 1)
Znak umieszczony przy ul. Biała Droga, 170m od skrzyżowania z ul. Strefową (poza obszarem mapy)
A–14 prj.
A–30 prj.
F–6 prj.
Znak umieszczony na włocie ul. Strefowej od ul. Batorego (poza obszarem mapy)
D–4a prj.
B–22 prj.
B–33 ist.
A–7 ist.
B–18 ist.
Strefowa
P1
P2
P3
P5
P8
linia drzew co 80cm/ 53 szt.
A1.1 KDp
A1.2 KDp
A5.1 P2
2998/37 RIVa
5971 dr

MAPA DO CELÓW PROJEKTOWYCH
skala 1:500
Arkusz 1 z 2

NGK.6640.1510.2017
Woj.: małopolskie
Pow.: wadowicki
Jednostka ewidencyjna: 121801_4 ANDRYCHÓW– MIASTO
Obręb: 0001 ANDRYCHÓW– MIASTO
Dz. nr.: 121801_4.0001.2998/38; 3025/64;1610/79;1610/159; 1610/161;5971;2998/37;6973/2;6974;6973/1;5970/1;6156/8;6975/1; 6975/2;3011/10;5969/1;1610/88;1610/130;1610/162;6901/1;6903/1; 5970/2;6905/1;6905/5;6906/1;6901/4;6901/3;6900/4;6900/3;6900/5; 6900/6;6899/2;6899/1;6907/3;6907/5;6907/4;6907/6;1610/96;6902; 6001/2;3011/13;6898/2;6903/2;6898/1;6897/2;3019/11;3011/12; 1621/59;1621/57;1621/40;1776/1;6905/11;6905/8;6905/6;6906/3; 6906/4;1610/83;1610/91;1617/20;1617/21;1617/22;1610/92;6904; 1617/24;1610/93;3019/13;3019/14;3019/17;3019/16;1610/95;1610/94; 3019/18;6905/9;6905/10;6905/7

Mapę wykonano:
–w układzie współrzędnych płaskich prostokątnych –PL–2000
–w układzie wysokościowym –PL–KRON86–NH
–geodezyjny układ odniesienia PL–ETRF2000

–granice wkreślono na podstawie mapy ewidencyjnej gruntów w skali 1:1000
obr. 0001 ANDRYCHÓW– MIASTO
oraz operatu podziałowego, ustalenia granic nr P.1218.2017.3384
–Nie wyróżniono gruntów obciążonych służebnościami gruntowymi w myśl
$80. punkt 5 standardów technicznych
–Treść mapy zgodna z terenem na dzień 10.10.2017r

Wykonał geodeta uprawniony:
Kielce 27.12.2017.

TECHMAP Kielce Sp. z o.o.
25-528 Kielce, ul. Zagnańska 84A
NIP: 959 196 01 49, KRS 0000 54 27 67

GEODETA UPRAWNIONY
mgr inż. Przemysław Janik
Upr. zaw. GGK Nr 21710

GEODETA
mgr inż. Aleksandra Chabik

Poświadcza się, że niniejszy dokument został opracowany w wyniku prac geodezyjnych i kartograficznych, których rezultaty zawiera operat techniczny wpisany do ewidencji materiałów państwowego zasobu geodezyjnego i kartograficznego	
Organ prowadzący państwowy zasób geodezyjny i kartograficzny	STAROSTA WADOWICKI
Identyfikator ewidencyjny materiału zasobu - operatu technicznego	P.1218.2018.289
Data wpisania operatu technicznego do ewidencji materiałów zasobu	23 -01- 2018
Imię, nazwisko i podpis osoby reprezentującej organ	Z up. Starosty mgr inż. Bożena Wrzecka Inspektor w Wydziale Geodezji, Kartografii i Gospodarki Nieruchomościami

LEGENDA:
- - - - - - Użytki nieujawnione w bazie danych EGiB
– – – – – Linie rozgraniczające tereny o różnym przeznaczeniu ustalone w miejscowym planie zagospodarowania przestrzennego
Nieprzekraczalna linia zabudowy
Rodzaje przeznaczeń terenów ustalone w MPZP:

KDg	Tereny komunikacji dróg publicznych głównych
KDp	Tereny komunikacji dróg publicznych przyspieszonych
KDd	Tereny komunikacji dróg publicznych dojazdowych
KDl	Tereny komunikacji dróg publicznych lokalnych
KDz	Tereny komunikacji dróg publicznych zbiorczych
ZP1	Tereny zieleni urządzonej
ZP2	Tereny zieleni nieurządzonej
P2	Tereny zabudowy techniczno produkcyjnej przemysłu ciężkiego
P3	Tereny zabudowy techniczno produkcyjnej produkcji i usług przemysłowych
ZD	Tereny ogródków działkowych
UU	Tereny zabudowy usługowej handlu i usług

SZKIC PRZEGLĄDOWY ARKUSZY:
ARK.1
ARK.2

LEGENDA

- Linie rozgraniczające inwestycję (granice terenu projektowanego pasa drogowego)
- Nawierzchnia jezdni z betonu asfaltowego
- Nawierzchnia ścieżki rowerowej z betonu asfaltowego
- Nawierzchnia chodników z kostki betonowej
- Nawierzchnia z kostki betonowej (ciąg pieszo–rowerowy)
- Nawierzchnia z kostki granitowej
- Nawierzchnia z kostki betonowej (zjazd)
- Projektowany mur oporowy
- Krawężnik betonowy 20x30 h=12cm
- Krawężnik betonowy 20x30 h=0–4cm
- Obrzeże betonowe 8x30 cm
- Obrzeże betonowe 6x20 cm
- Bariera sprężysta SP–06
- Balustrada dla pieszych
- D–6b prj. Projektowane oznakowanie pionowe
- A–7 ist. Istniejące oznakowanie pionowe, do pozostawienia
- B–18 ist. Istniejące oznakowanie pionowe, do likwidacji

Inwestor:	GMINA ANDRYCHÓW ul. Rynek 15 34-120 Andrychów					
Wykonawca:	TOMBET Korytnica 10A 28-305 Sobków					
Jednostka projektowa	TECHMAP KIELCE Sp. z o.o. ul. Zagnańska 84A 25-528 Kielce					
Inwestycja:	"Rozbudowa strefy aktywności gospodarczej w Andrychowie poprzez uzbrojenie nowych terenów inwestycyjnych oraz rozbudowę i przebudowę infrastruktury drogowej w strefie."					
Treść rysunku:	PLANSZA OZNAKOWANIA					Stadium: Proj. czasowej org. ruchu
	Imię i nazwisko/	Nr upr.:	Branża	Podpis:		Branża: DROGI
Projektant:	mgr inż. Emilia Foks	SWK/0064/POOD/07	drogi			Data: KWIECIEŃ 2018
Sprawdził:						Skala: 1:500
Opracował:	mgr inż. Jakub Matuliński					Nr RYS.: 0-02-01