

Tabuľka plnenia kritérií - cenová ponuka

Príloha II. k súťažným podkladom

Názov predmetu zákazky: Lesnícke služby v pestovateľskej činnosti na OZ Čadca, LS Turzovka na roky 2019-2022

Názov časti predmetu zákazky: Časť 1: Lesnícke služby s ručným náradím

Jediné kritérium na hodnotenie poniek je celková cenová ponuka osobitne za každú časť zákazky

por. číslo	Lesnícka služba	špecifikácia lesníckej služby	Technická jednotka	Plocha na realizáciu v ha	Počet technických jednotiek	Maximálna cenová ponuka za 1 j. lesníckej služby v € bez DPH	Celková cenová ponuka uchádzača za lesnícku službu v € bez DPH
1	Jamková sadba voľnokorenných sadenic	veľkosť plôšky 35x35 cm, hĺbka jamky 20 cm	100 kusov	160	7680	80,00	614 400,00
2	Jamková sadba krytokorenných sadenic	veľkosť plôšky 35x35 cm, hĺbka jamky 12 cm	100 kusov	20	1210	80,00	96 800,00
3	Sadba krytokorenných sadenic špeciálnym sadzačom	veľkosť plôšky 35x35 cm, hĺbka otvoru 12 cm	100 kusov	10	605	80,00	48 400,00
6	Štrbinová sadba bez prípravy pôdy	hĺbka štrbiny 20 cm	100 kusov	20	1400	50,00	70 000,00
14	Rozvoz a uskladňovanie sadenic na lesnej správe	podľa opisu predmetu zákazky	1 hod.		3000	20,00	60 000,00
15	Napĺňanie snehových jám	podľa opisu predmetu zákazky	1 hod.		3000	20,00	60 000,00
17	Vytváranie podmienok pre prirodzenú obnovu ručne prekopaním plôšok	veľkosť plôšky 100x100 cm	100 plôšok	12	1200	50,00	60 000,00
19	Čistenie plôch od zvyškov po ťažbe zhrňovaním strojom (traktorom) s prídavným zariadením	po ťažbe zmiešaných drevin, priemerná vzdialenosť zhrňovania do 20 m	1 ha	20	20	300,00	6 000,00
20	Čistenie plôch od zvyškov po sústreďenej ťažbe ručne bez pálenia	po ťažbe zmiešaných drevin	1 m**		40000	10,00	400 000,00
21	Čistenie plôch od zvyškov po ťažbe ručne spojené s pálením zvyškov	po ťažbe zmiešaných drevin	1 m**		64000	20,00	1 280 000,00
22	Čistenie plôch od zvyškov po predaji energetického dreva, po rozptýlenej kalamite a výbernej ťažbe ručne bez pálenia	po ťažbe zmiešaných drevin	1 m**		30000	20,00	600 000,00
23	Pálenie zvyškov po ťažbe	po ťažbe zmiešaných drevin	1 m**		30000	10,00	300 000,00
24	Ošetrovanie sadenic okopáním ručne	veľkosť plôšky 35x35 cm, hĺbka prekopania 10 cm	100 plôšok	20	960	50,00	48 000,00
27	Ochrana mladých lesných porastov proti burine vyžínaním na plôškach	priemer plôšky 60 cm, výška buriny nad 60 cm, výška strniska 10-20 cm	100 plôšok	520	25000	50,00	1 250 000,00
28	Ochrana mladých lesných porastov proti burine vyžínaním v pásoch	šírka pásu 60 cm, výška buriny nad 60 cm, výška strniska 10-20 cm	100 m2	100	8000	80,00	640 000,00
30	Ochrana mladých lesných porastov proti burine ošľapávaním	priemer plôšky 60 cm, výška buriny nad 60 cm	100 plôšok	200	9300	50,00	465 000,00
33	Ochrana mladých lesných porastov pred zverou zakladaním ochranného materiálu	zmiešané drevíny	100 kusov	50	2400	20,00	48 000,00
34	Ochrana mladých lesných porastov pred zverou skladaním ochranného materiálu	zmiešané drevíny	100 kusov	50	2400	20,00	48 000,00
35	Ochrana mladých lesných porastov pred zverou náterom repelentami	zmiešané drevíny	100 kusov	600	30000	20,00	600 000,00
36	Ochrana mladých lesných porastov pred zverou plastovým pletivom okolo jednotlivých stromčekov	dĺžka pletiva 200 cm, počet kolíkov 3 ks	100 kusov	10	120	300,00	36 000,00
37	Oplocovanie mladých lesných porastov kovovým uzlovým pletivom	rozstup kolov 4 m, hĺbka jám 50 cm+, výška pletiva 200 cm, uchytenie pletiva pri zemi v rozstupe 2m, 1 španovací drôt, ryha hĺbky 15 cm	100 m	10	40	800,00	32 000,00
40	Údržba oplateniek a plotov	podľa opisu predmetu zákazky	1 hod.		1000	20,00	20 000,00
41	Likvidácia starých oplatení bez ich ďalšieho využitia	podľa opisu predmetu zákazky	1 hod.		800	20,00	16 000,00
42	Likvidácia starých oplatení s ďalším využitím materiálu	podľa opisu predmetu zákazky	1 hod.		800	20,00	16 000,00
82	Vyvetkovanie lesných porastov	drevina (topoľ, smrek ap.), výška vyvetkovania 400 cm	1 ks	100	40000	30,00	1 200 000,00
83	Hnojenie alebo vápnenie miestne k sadeniciam	veľkosť plôšky 35x35 cm	100 plôšok	20	480	50,00	24 000,00
84	1000+35:42	podľa opisu predmetu zákazky	1 hod.		1500	20,00	30 000,00
85	Ostatné pestovateľské práce mechanizované	podľa opisu predmetu zákazky	1 hod.		1000	20,00	20 000,00
91	Ručné čistenie odrážok a odvodňovacích prvkov na lesnej dopravnej sieti	podľa opisu predmetu zákazky	1 hod.		1000	20,00	20 000,00
96	Lapačová metóda - Montáž a demontáž lapačov	podľa opisu predmetu zákazky	1 hod.		600	20,00	12 000,00
97	Lapačová metóda - Kontrola lapačov	podľa opisu predmetu zákazky	1 hod.		400	20,00	8 000,00
98	Lapačová metóda - spílenie a odvetvovanie	podľa opisu predmetu zákazky	1 m'		300	50,00	15 000,00
99	Lapačová metóda - zakrývanie, označovanie	podľa opisu predmetu zákazky	1 hod.		300	20,00	6 000,00
100	Lapačová metóda - kontrola lapačov	podľa opisu predmetu zákazky	1 hod.		300	20,00	6 000,00
101	Lapačová metóda - asanácia chemicky	podľa opisu predmetu zákazky	1 m'		200	30,00	6 000,00
102	Lapačová metóda - asanácia odkôrňovaním	asanácia kôry pálením	1 m'		100	30,00	3 000,00
103	Porastová hygiena - asanácia zvyškov uhodením	podľa opisu predmetu zákazky	1 m**		6000	30,00	180 000,00
104	Porastová hygiena - asanácia zvyškov pálením	podľa opisu predmetu zákazky	1 m**		3000	30,00	90 000,00
105	Porastová hygiena - asanácia zvyškov postrekom	podľa opisu predmetu zákazky	1 m**		3000	30,00	90 000,00
108	Ochrana zásob dreva proti škodcom v porastoch, na odvoznom mieste a expedičnom sklade -chemicky	podľa opisu predmetu zákazky	1 m'		16000	30,00	480 000,00
109	Ochrana zásob dreva proti škodcom v porastoch, na odvoznom mieste a expedičnom sklade -odkôrňovaním kmeňov	asanácia kôry pálením	1 m'		4000	30,00	120 000,00
110	Tvrdoň smrekový, lykokaz sadenicový - Výroba lapačích kôr	rozmer kôry 25x50 cm	100 ks		60	20,00	1 200,00
111	Tvrdoň smrekový, lykokaz sadenicový - Zakladanie lapačích kôr	podľa opisu predmetu zákazky	1 hod.		1000	20,00	20 000,00
115	Ochrana lesa proti ohryzu a lúpaniu zverou od 1. prečistky - obaľovaním vetvami	ochrana kmeňa do výšky 200 cm	1 ks	25	10000	15	150 000,00
116	Ochrana lesa proti ohryzu a lúpaniu zverou od 1. prečistky - obaľovaním plastom	plastové pletivo 180x75 cm, ochrana kmeňa do výšky 200 cm	1 ks	50	20000	15	300 000,00
117	Ochrana lesa proti ohryzu a lúpaniu zverou od 1. prečistky - chemicky ručne	podľa opisu predmetu zákazky	1 ks	25	10000	15	150 000,00
118	Ochrana lesa proti ohryzu a lúpaniu zverou od 1. prečistky - odstraňovanie a prevážovanie	podľa opisu predmetu zákazky	1 hod.		2000	20	40 000,00

123	Zriaďovanie ochranných chodníkov	šírka chodníku 100 cm	1 km		20	400	8 000,00
124	Údržba ochranných chodníkov ručne	šírka chodníku 100 cm	1 km		40	400	16 000,00
127	Ostatné práce v ochrane lesa ručne	podľa opisu predmetu zákazky	1 hod.		2000	20	40 000,00
Celková cenová ponuka za časť zákazky							9 849 800,00

Vysvetlivky: m3* = ražbové zvyšky z 1 m3 vyťaženej hmoty, 100 jed.* = 100 ks vybratých (odstránených) jedincov

Obchodné meno	Emília Bojková		
Platca DPH (áno/nie)	áno		
	Cena bez DPH	DPH 20%	Cena s DPH
	EUR	EUR	EUR
Spolu	9 849 800,00	1 969 960,00	11 819 760,00

Obchodné meno	Emília Bojková
Sídlo	Raková 1203
Meno	Emília Bojková
IBAN	SK24 0900 0000 0003 1330 8698
IČO	32244843
IČ DPH	SK1021105910
DIČ	1021105910
Kontaktná osoba	Emília Bojková
Kontakt - č. telefónu	918503672
- e-mailová adresa	bojkova.emilia@gmail.com
Dátum	12.10.2018
Podpis	

Uchádzač uvedie svoju cenovú ponuku v prílohe č. II., pričom vyplní všetky žlté vyfarbené polia:

- maximálnu cenovú ponuku za technickú jednotku lesníckej služby v € bez DPH

- obchodné meno

- údaj „Platca DPH“ - doplní text „áno“, alebo ak nie je platcom DPH doplní text „nie“

- obchodné meno

- sídlo

- meno

- IBAN

- IČO

- IČ DPH

- DIČ

- Kontaktná osoba

- Kontakt - č. telefónu

- e-mailová adresa

- dátum

- podpis

Červené vyfarbené polia sa vyplnia automaticky.

EMÍLIA BOJKOVÁ
 023 51 Raková 1203
 tel.: 0918 503 672
 IČO: 32244843 IČ DPH: SK1021105910

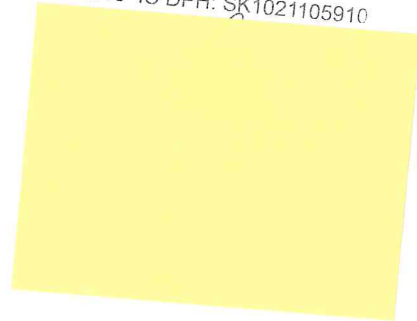

Tabuľka plnenia kritérií - cenová ponuka

Príloha II. k súťažným podkladom

Názov predmetu zákazky: Lesnícke služby v pestovateľskej činnosti na OZ Čadca, LS Turzovka na roky 2019-2022

Názov časti predmetu zákazky: Časť 2: Lesnícke služby s motorovým náradím a mechanizmami

Jediné kritérium na hodnotenie ponúk je celková cenová ponuka osobitne za každú časť zákazky:

por. číslo	Lesnícka služba	špecifikácia lesníckej služby	Technická jednotka	Plocha na realizáciu v ha	Počet technických jednotiek	Maximálna cenová ponuka za 1 j. lesníckej služby v € bez DPH	Celková cenová ponuka uchádzača za lesnícku službu v € bez DPH
19	Čistenie plôch od zvyškov po ťažbe zhrňovaním strojom (traktorom) s prídavným zariadením	po ťažbe zmiešaných drevín, priemerná vzdialenosť zhrňovania do 20 m	1 ha	20	20	500,00	10 000,00
43b	Odstaňovanie nežiadúcej tenčiny a krov do výšky 4 m celoplošne mechanizovane	listnaté dreviny	100 jed.*	10	1200	30,00	36 000,00
50b	Plecí rub a prestrihávkva v lesnom poraste do výšky 1 m mechanizovane	zmiešané dreviny	100 jed.*	30	3500	30,00	105 000,00
51b	Plecí rub a prestrihávkva v lesnom poraste do výšky 2,5 m mechanizovane	zmiešané dreviny	100 jed.*	30	2400	30,00	72 000,00
52b	Plecí rub a prestrihávkva v lesnom poraste s výškou nad 2,5 m mechanizovane	zmiešané dreviny	100 jed.*	30	2400	30,00	72 000,00
53	Čistky a prerezávky bez rozčleňovania v lesnom poraste do výšky 4 m	zmiešané dreviny	100 jed.*	100	4800	30,00	144 000,00
54	Čistky a prerezávky bez rozčleňovania v lesnom poraste výšky od 4 do 7 m	zmiešané dreviny	100 jed.*	100	3400	30,00	102 000,00
55	Čistky a prerezávky bez rozčleňovania v lesnom poraste výšky nad 7 m	zmiešané dreviny	100 jed.*	100	2000	30,00	60 000,00
56	Výrub rozčleňovacích línií v lesnom poraste do výšky 4 m	zmiešané dreviny	100 jed.*		2000		0,00
57	Výrub rozčleňovacích línií v lesnom poraste výšky od 4 do 7 m	zmiešané dreviny	100 jed.*		2000		0,00
58	Výrub rozčleňovacích línií v lesnom poraste výšky nad 7 m	zmiešané dreviny	100 jed.*		2000		0,00
85	Ostatné pestovateľské práce mechanizovane	podľa opisu predmetu zákazky	1 hod.		1000		0,00
92	Odstaňovanie náletových drevín z telies lesných ciest mechanizovane	podľa opisu predmetu zákazky	1 hod.		1000		0,00
107	Porastová hygiena – asanácia zvyškov štiepkovaním	podľa opisu predmetu zákazky	1 m**		1000		0,00
Celková cenová ponuka za časť zákazky							601 000,00

Vysvetlivky: m3* = ťažbové zvyšky z 1 m3 vyťaženej hmoty, 100 jed.* = 100 ks vybraých (odstránených) jedincov

Obchodné meno	Emília Bojková		
Platba DPH (áno/nie)	áno		
	Cena bez DPH	DPH 20%	Cena s DPH
	EUR	EUR	EUR
	601 000,00	120 200,00	721 200,00
	Spolu		

Obchodné meno	Emília Bojková
Sídlo	Raková 1203
Meno	Emília Bojková
IBAN	SK24 0900 0000 0003 1330 8698
IČO	32244843
IČ DPH	SK1021105910
DIČ	1021105910
Kontaktná osoba	Emília Bojková
Kontakt - č. telefónu	918503672
- e-mailová adresa	bojkova.emilia@gmail.com
Dátum	12.10.2018
Podpis	

Uchádzač uvedie svoju cenovú ponuku v prílohe č. II., pričom vyplní všetky žito vyfarbené polia:

- maximálnu cenovú ponuku za technickú jednotku lesníckej služby v € bez DPH
- obchodné meno
- údaj „Platba DPH“ - doplní text „áno“, alebo ak nie je platcom DPH doplní text „nie“
- obchodné meno
- sídlo
- meno
- IBAN
- IČO
- IČ DPH
- DIČ
- Kontaktná osoba
- Kontakt - č. telefónu
- e-mailová adresa
- dátum
- podpis

Čierne vyfarbené polia sa vyplnia automaticky.
Červené vyfarbené polia sa vyplnia automaticky.

EMÍLIA BOJKOVÁ
023 51 Raková 1203
tel.: 0918 503 672
IČO: 32244843 IČ DPH: SK1021105910

