OZNACZENIA

PROJEKTOWANE ELEMENTY ZAGOSPODAROWANIA OBJĘTE NINIEJSZYM ZGŁOSZENIEM

- PROJEKTOWANA SIEĆ KANALIZACJI DESZCZOWEJ FI 400 SN 8 WRAZ ZE STUDNIĄ REWIZYJNĄ I STUDZIENKĄ ŚCIEKOWĄ ODCINEK A–B O DŁ. 121,50m ODCINEK C–D O DŁ. 20,50m
- S – PROJEKTOWANA STUDNIA REWIZYJNA
- WP – PROJEKTOWANA STUDZIENKA ŚCIEKOWA

OBSZAR ODDZIAŁYWANIA MIEŚCI SIĘ W CAŁOŚCI W GRANICACH DZIAŁEK INWESTYCYJNYCH

ZASIĘG UCIĄŻLIWOŚCI W GRANICACH DZIAŁEK INWESTYCYJNYCH

PROJEKTOWANE ELEMENTY ZAGOSPODAROWANIA NIE OBJĘTE NINIEJSZYM ZGŁOSZENIEM REALIZOWANE WG ODREBNYCH OPRACOWAŃ

- **PROJEKTOWANY ODCINEK KANALIZACJI DESZCZOWEJ W GRANICACH PASA DROGOWEGO DK 52 – ZAKRES WEDŁUG ODRĘBNEGO OPRACOWANIA**
- OŚ PROJEKTOWANEJ JEZDNI
- PROJEKTOWANY KRAWĘŻNIK BETONOWY WIBROPRASOWANY 15X22 ODKRYCIE KRAWĘŻNIKA 5 [CM] (W OBRĘBIE PRZEJŚCIA 2 [CM])
- PROJEKTOWANY KRAWĘŻNIK BETONOWY WIBROPRASOWANY 15X30 ODKRYCIE KRAWĘŻNIKA 10 [CM]
- PROJEKTOWANE OBRZEŻE BETONOWE 8X30
- PROJEKTOWANA NAWIERZCHNIA JEZDNI ZJAZDÓW Z KOSTKI BRUKOWEJ BETONOWEJ GR. 8 [CM]
- PROJEKTOWANA NAWIERZCHNIA BEZPIECZNIKÓW I CHODNIKA Z KOSTKI BRUKOWEJ BETONOWEJ GR. 8 [CM]
- PROJEKTOWANA NAWIERZCHNIA JEZDNI Z KOSTKI BRUKOWEJ BETONOWEJ GR. 8 [CM]
- PROJEKTOWANA NAWIERZCHNIA Z KOSTKI BRUKOWEJ BETONOWEJ GR. 8 [CM]
- PROJEKTOWANA NAWIERZCHNIA Z KOSTKI BRUKOWEJ BETONOWEJ GR. 8 [CM]
- PROJEKTOWANA NAWIERZCHNIA ZIELONA PŁYTY AŻUROWE
- PROJEKTOWANE MIEJSCE GROMADZENIA ODPADÓW
- PROJEKTOWANY SŁUP SAL–8 Z OPRAWĄ
- PROJEKTOWANA KABLOWA SIEĆ OŚWIETLENIOWA TYPU YAKXS 4x35
- **GRANICA PASA DROGOWEGO UL. MALICKIEJ ZAKRES ROBÓT OBJĘTYCH ODRĘBNYM ZGŁOSZENIEM**

Mapa do celów projektowych zaktualizowana pod względem sytuacji, rzeźby terenu, uzbrojenia podziemnego na dzień 07.04.2018r.
Woj. małopolskie, pow. wadowicki
gm. Andrychów , obręb Andrychów
nr statystyczny 121801_4.0001
NGK.6640.4530.2017
Sekcja 10–0–25b–4; 10–0–25d–2;
skala 1:500
układ współrzędnych: 2000/21
układ odniesienia: Kronsztadt 1986

Legenda:

- zakres opracowania
- linie rozgraniczające
- linia zabudowy
- granica działek
- użytki nie ujawnione w EGIB
- żywopłot
- cieplarnia – ciep.

Zgodnie z art 80 pkt 6 Rozp MSWiA z dnia 9.11.2011r. nie stwierdzono obciążenia służebnościami gruntowymi dla gruntów w granicach projektowanej inwestycji.

Nie wyklucza się istnienia w terenie innych przewodów, o których brak informacji wynikających z niedopełnienia przepisów zgłoszenia do inwentaryzacji.
(Ustawa Prawo Geodezyjne i Kartograficzne Dz.U. 2016 poz. 1629)

Andrychów; 10.04.2018r.

PROJEKTOWANE ELEMENTY ZAGOSPODAROWANIA NIE OBJĘTE NINIEJSZYM ZGŁOSZENIEM REALIZOWANE WG ODREBNYCH OPRACOWAŃ

INWENTARYZACJA ZIELENI PRZEZNACZONEJ DO WYRĘBU

1 – KASZTANOWIEC ZWYCZAJNY ø 1,10 m
2 – MODRZEW EUROPEJSKI ø 2,20 m
3 – MODRZEW EUROPEJSKI ø 1,50 m
4 – SOSNA ZWYCZAJNA ø 0,85 m
5 – JESION WYNIOSŁY ø 0,82 m
6 – WIERZBA MANDŻURSKA ø 1,40 m
7 – SOSNA ZWYCZAJNA ø 1,10 m
8 – ŻYWOPŁOT (POW. PONIŻEJ 25m2)

MIEJSCE PRZEWIDZIANE DO NASADZEŃ ZASTĘPCZYCH

PROJEKTOWANA ZIELEŃ ZASTĘPCZA

a – KLON ZWYCZAJNY GLOBOSUM
b – KLON ZWYCZAJNY GLOBOSUM
c – KLON ZWYCZAJNY GLOBOSUM
d – KLON ZWYCZAJNY GLOBOSUM
e – KLON ZWYCZAJNY GLOBOSUM
f – KLON ZWYCZAJNY GLOBOSUM
g – KLON ZWYCZAJNY GLOBOSUM

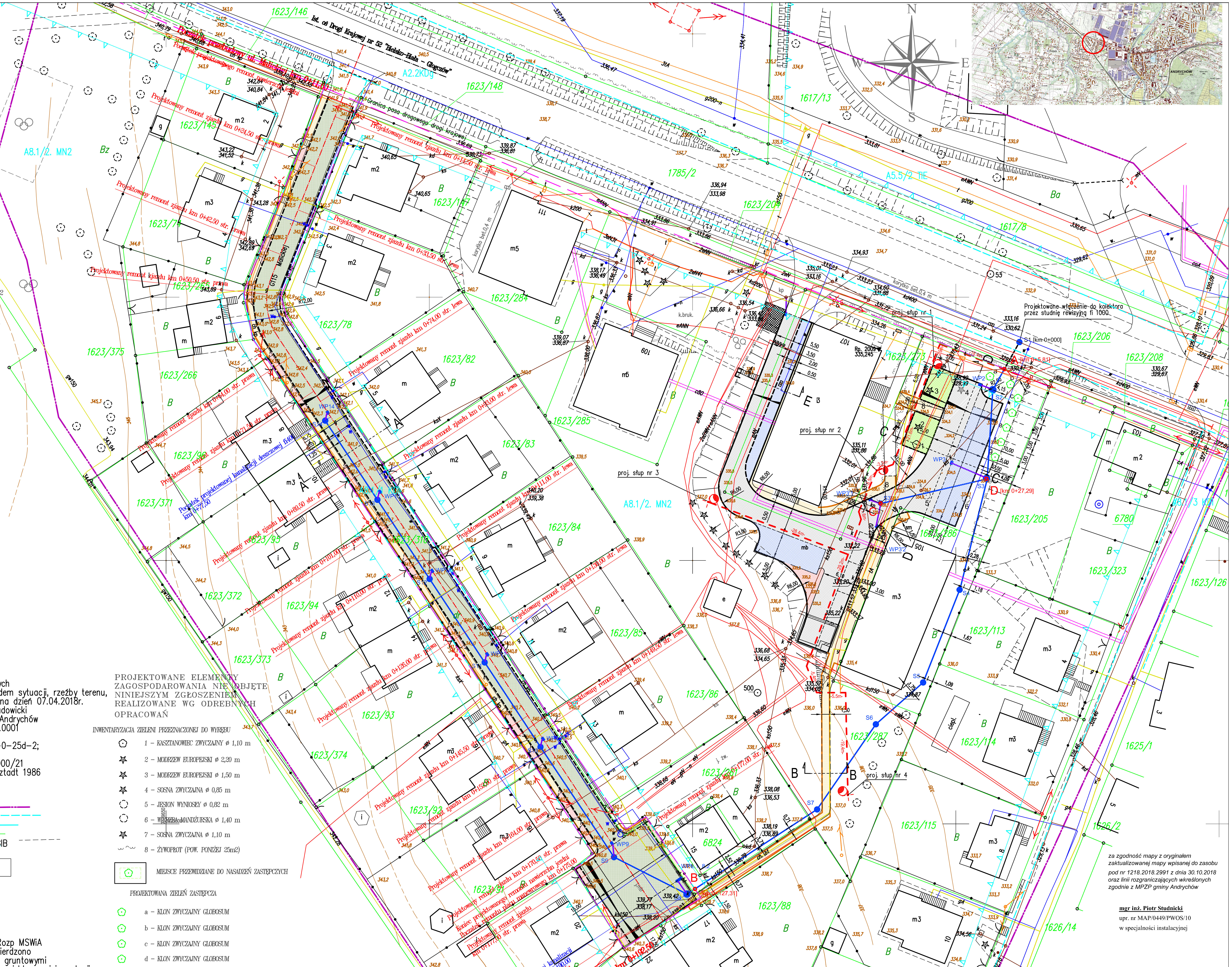

za zgodność mapy z oryginałem zaktualizowanej mapy wpisanej do zasobu pod nr 1218.2018.2991 z dnia 30.10.2018 oraz linii rozgraniczających wkreślonych zgodnie z MPZP gminy Andrychów

mgr inż. Piotr Studnicki
upr. nr MAP/0449/PWOS/10
w specjalności instalacyjnej

Inwestor: Gmina Andrychów, Rynek 15, 34-120 Andrychów	Projektował: mgr inż. Piotr Studnicki, upr. nr MAP/0449/PWOS/10 w specjalności instalacyjnej. Podpis:
Nazwa zadania: Budowa sieci kanalizacji deszczowej w km 0+000 - 0+127,31 na dz. nr 1623/286, 1623/287, 1623/261 w m. Andrychów.	Sprawdzał: mgr inż. Tomasz Klaja, upr. nr MAP/0215/POOS/11 w specjalności instalacyjnej
Adres obietku: DZ. NR EWID. 1623/286, 1623/287, 1623/261 MIEJSCOWOŚĆ ANDRYCHÓW	Data opracowania: 03.2019r.
Tytuł rysunku: PROJEKT ZAGOSPODAROWANIA TERENU / Branża: DROGOWA	Stadium: Materiały do zgłoszenia zamiaru przystąpienia do robót. / Skala 1:500 / **Rys nr 1**