ČESKOSLOVENSKÉ STAVEBNÍ ZÁVODY
NÁRODNÍ PODNIK
PA.100
STAVOPROJEKT

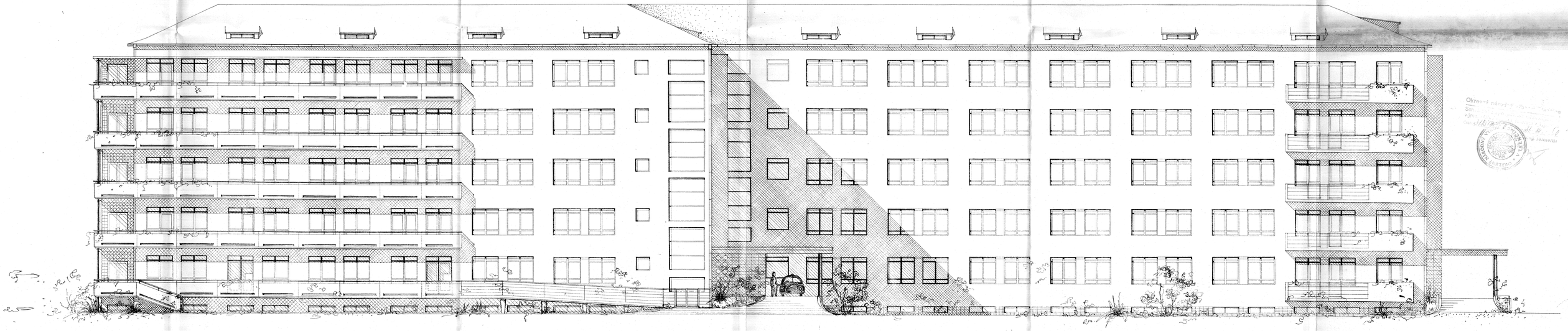

Okresní národní výbor
Schváleno na zasedání
výměr
Oddělení
Oddělení Národní výbor
Tehdy

ČESKOSLOVENSKÉ STAVEBNÍ ZÁVODY n.p. STAVOPROJEKT OBOČKA PROSTĚJOV.	GYNEKOLOGICKO-PORODNICKÉ A DĚTSKÉ ODD. STÁTNÍ NEMOCNICE V TRENČÍNĚ		
NÁVRH:			AA 20028
KRESLIL: ING. D. KOLÁŘ			
V.Y. TAHOVAL: I. ŠEVČÍKOVÁ	ZÁŘÍ 1950	8 TABULEK	S.P.
POPSAL: J. HLÁVKA			
STATIK: ING. JAROL. - ING. MALÍNEK	1:100	POHLED JIHOVÝCH.	
KONTROLOVAL: J. PAVLOVSKÝ			