

POHĽAD ČELNÝ, M=1:100

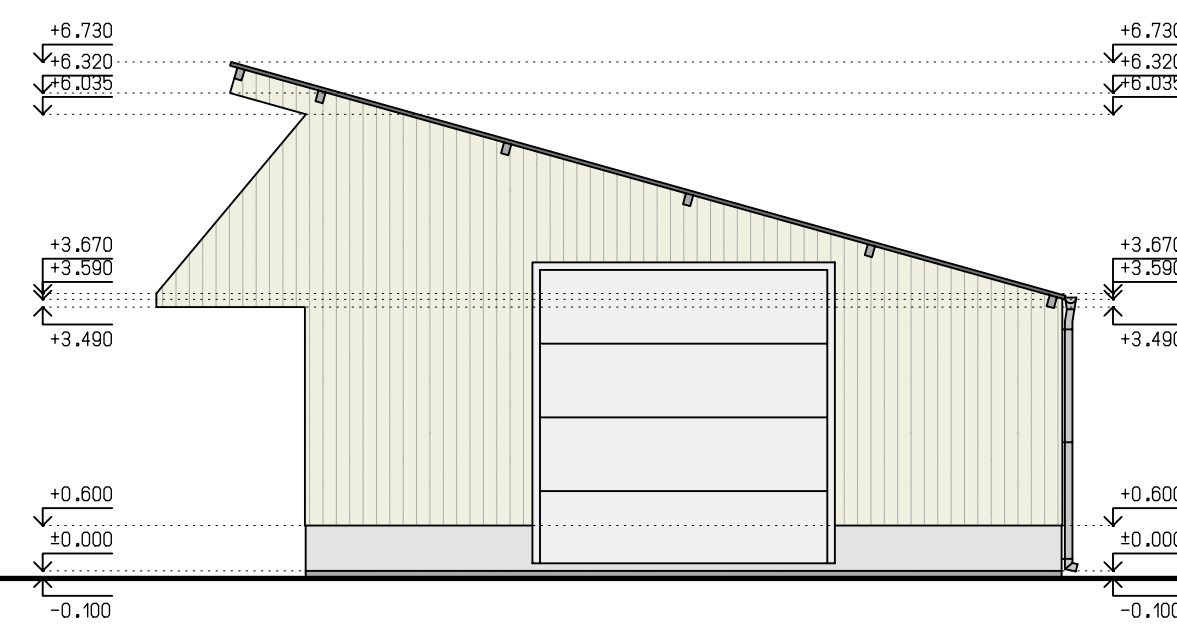

POHĽAD ĽAVÝ BOČNÝ, M=1:100

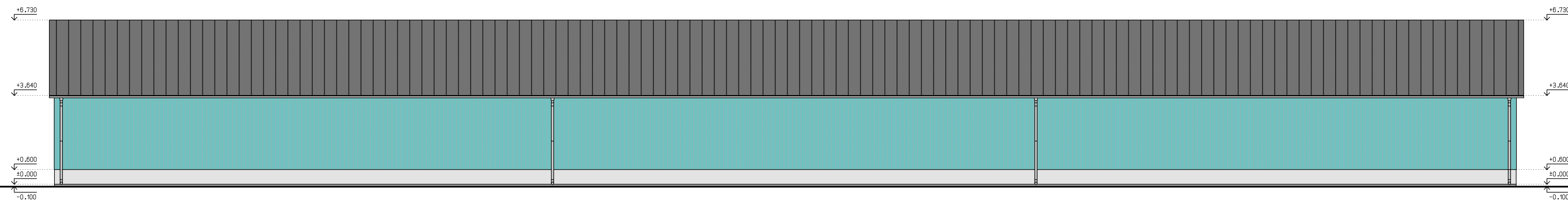

POHĽAD ZADNÝ, M=1:100

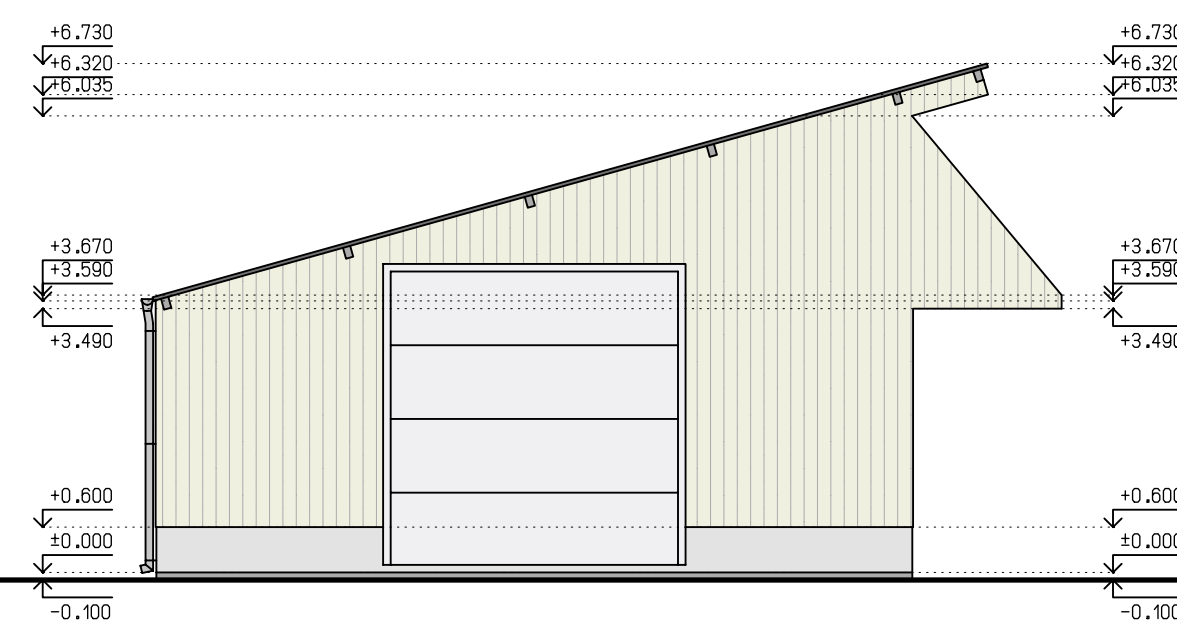

POHĽAD PRAVÝ BOČNÝ, M=1:100

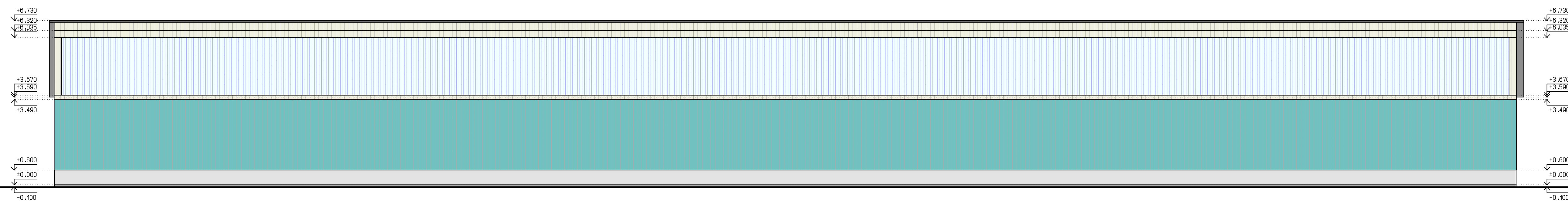

PROJEKTOVÁ DOKUMENTÁCIA JE VYPRACOVANÁ V ROZSAHU PRE VYDANIE STAVEBNÉHO POVOLENIA.
 PRED REALIZÁCIOU JE POTREBNÉ VYHOTOVIT ĎALŠÍ STUPEŇ PROJEKTOVEJ DOKUMENTÁCIE
 T.J. REALIZAČNÝ PROJEKT PODĽA PLATNÝCH PREDPISOV A NORIEM!!!

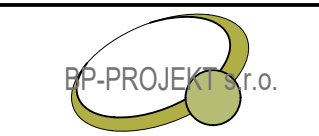
ZODP.PROJEKTANT	VYPRACOVAL	KRESLIL	
ING. ARCH. R. HOFERICA	ING. F. BACHOREC	DANIEL KOVÁČIC	
OKRES: NOVÉ ZÁMKY	MESTO-OBEC: DUBNÍK		
INVESTOR: AGROCONTRACT Mikuláš, s.r.o., č.631, Mikuláš, 946 55			FORMÁT: 4xA4
STAVBA: VÝSTAVBA FARMY DOJNÍC MIKULÁŠ II. ETAPA			DÁTUM: 04/2020
USTAJNENIE PRE MLIEČNE TELATÁ - SO 1A, SO 2			STUPEŇ PD: SP
KAT.ÚZEMIE: VEĽKÁ TABUĽA			Č.ZÁKAZKY: 141/2019
OBSAH VÝKRESU: POHĽADY			ARCH.ČÍSLO: 141/2019
			MIERKA: 1:100
			ČÍS.VÝKR.: A-5