

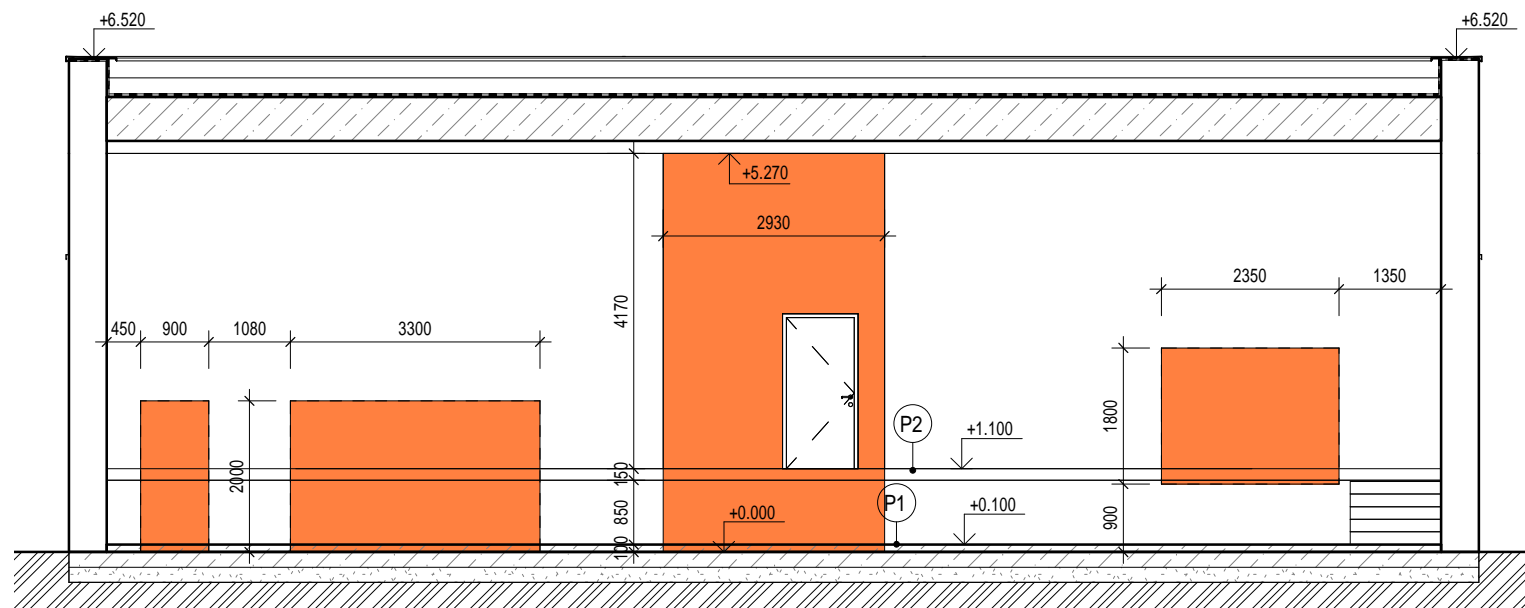

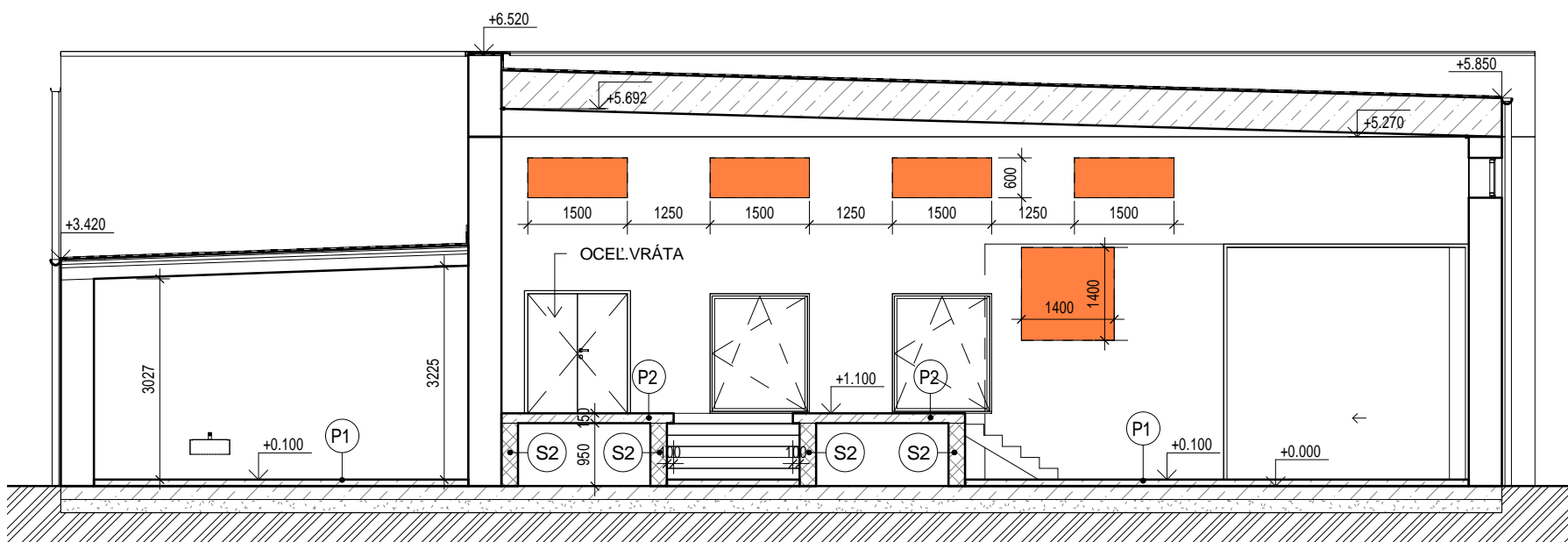



REZ A



REZ B





LEGENDA MATERIÁLOV:

-  SE - EXISTUJÚCE MURIVO Z TEHÁL
-  S1 - NOVO NAVRHOVANÉ PRIEČKOVÉ MURIVO HR. 150 mm Z PRESNÝCH TVÁRNIC
-  S2 - NOVO NAVRHOVANÉ MURIVO HR. 250 mm Z DEBNIACICH TVÁRNIC /ZÁKLAD VYVÝŠENEJ ČASTI/
-  MURIVO Z PRESNÝCH TVÁRNIC
-  S3 - ZAMUROVANIE OTVOROV
-  S1 - NOVO NAVHOVANÁ PRIEČKA

- P1 - BETÓNOVÝ POTER HR. 100mm STUŽENÝ KARI ROHOŽAMI
- P2 - ŽELEZOBETÓNOVÁ PODLAHA /PODSTAVA MECHANIZMU NA DOJENIE/

Tento výkres je originál a jeho kopírovanie bez súhlasu majiteľa je trestné podľa §21.odst. d) zákona č.383/1997 Z.z. ODYSEA c copyright:

Autor: ODYSEA - PROJEKT s.r.o. Projekt: Popradská 58/B, 040 01 KOŠICE Slovenská republika tel: +412 (0)905 327 469 e-mail: odysea.projekt@gmail.com web: www.odysea-projekt.sk		Zodpovedný projektant: Ing.Ladislav Komjáthy autorizovaný stavebný inžinier Vypracoval: Ing.Ladislav Komjáthy ml.		
Stavba: OVČÍN S DOJÁRŇOU Miesto: KOŠICKÁ BELÁ Objekt: SO-01 POĽNOHOSPODÁRSKA STAVBA	Stupeň: Projekt pre ohlásenie stavebných úprav	Pečiatka: Sada:		
Investor: PD KLATOV a.s.	Dátum: FEBRUÁR 2023	Formát: A 3		
Diel: D-Konštrukcie pozemných stavieb /ASR/	Časť: Stavebná	Číslo výkresu: D-02		
Názov výkresu: REZY	Mierka: 1 : 100			