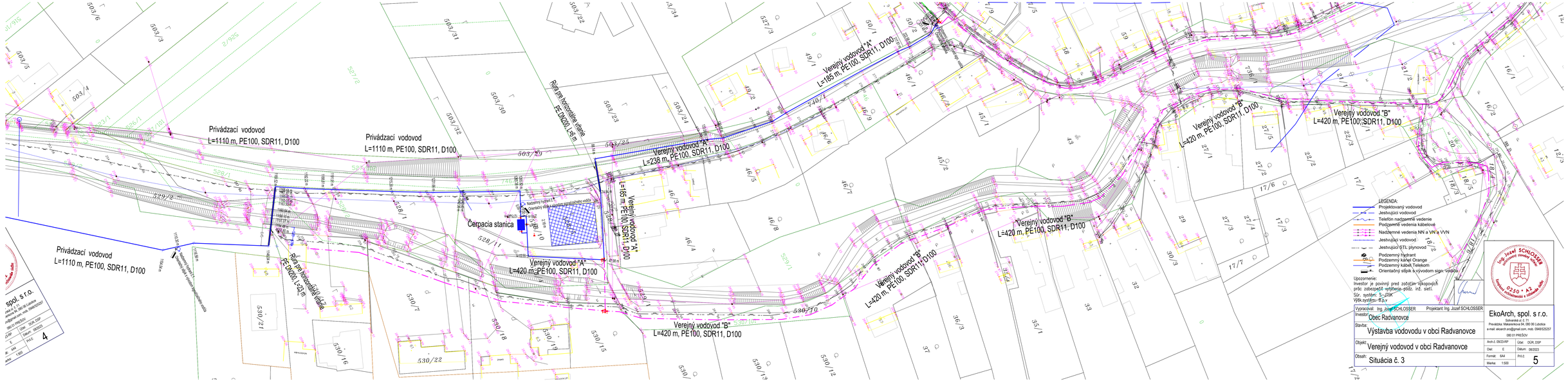

Privádzací vodovod
L=1110 m, PE100, SDR11, D100
Privádzací vodovod
L=1110 m, PE100, SDR11, D100
Privádzací vodovod
L=1110 m, PE100, SDR11, D100
Rúra pre horizontálne vŕtanie
PE DN200, L=6 m
Rúra pre horizontálne vŕtanie
PE DN200, L=20 m
Čerpacia stanica
Verejný vodovod "A"
L=238 m, PE100, SDR11, D100
Verejný vodovod "A"
L=185 m, PE100, SDR11, D100
Verejný vodovod "A"
L=185 m, PE100, SDR11, D100
Verejný vodovod "A"
L=420 m, PE100, SDR11, D100
Verejný vodovod "B"
L=420 m, PE100, SDR11, D100
Verejný vodovod "B"
L=420 m, PE100, SDR11, D100
Verejný vodovod "B"
L=420 m, PE100, SDR11, D100
Verejný vodovod "B"
L=420 m, PE100, SDR11, D100
Verejný vodovod "B"
L=420 m, PE100, SDR11, D100
LEGENDA:
Projektovaný vodovod
Jestvujúci vodovod
Telefón nadzemné vedenie
Podzemné vedenia kábelové
Nadzemné vedenia NN a VN a VVN
Jestvujúci vodovod
Jestvujúci STL plynovod
Podzemný hydrant
Podzemný kábel Orange
Podzemný kábel Telekom
Orientačný stĺpik a vývodom sign. vodiča
Upozornenie:
Investor je povinný pred zočatím výkopových prác zobezpečiť vytýčenie podz. inž. sietí.
Súr. systém: S-JSK
Výšk.systém: B.p.v
Vypracoval: Ing. Jozef SCHLOSSER
Projektant: Ing. Jozef SCHLOSSER
Investor: Obec Radvanovce
Stavba: Výstavba vodovodu v obci Radvanovce
Objekt: Verejný vodovod v obci Radvanovce
Obsah: Situácia č. 3
EkoArch, spol. s r.o.
Solivarská st. č. 71
Prevádzka: Malaverkova 94, 080 06 Lubotice
e-mail: ekoarch.sro@gmail.com, mob. 0948/525257
080 01 PREŠOV
Arch.č. 09/23-RP
Účel: ODR, DSP
Dat: E
Datum: 08/2023
Format: 6A4
Pré.č: 5
Mierka: 1:500
Ing. Jozef SCHLOSSER
Inženýrské stavby
0250 - A2
Komplexní projektování a inženýrské stavby