

PLAN ORIENTACYJNY

Skala 1:10 000

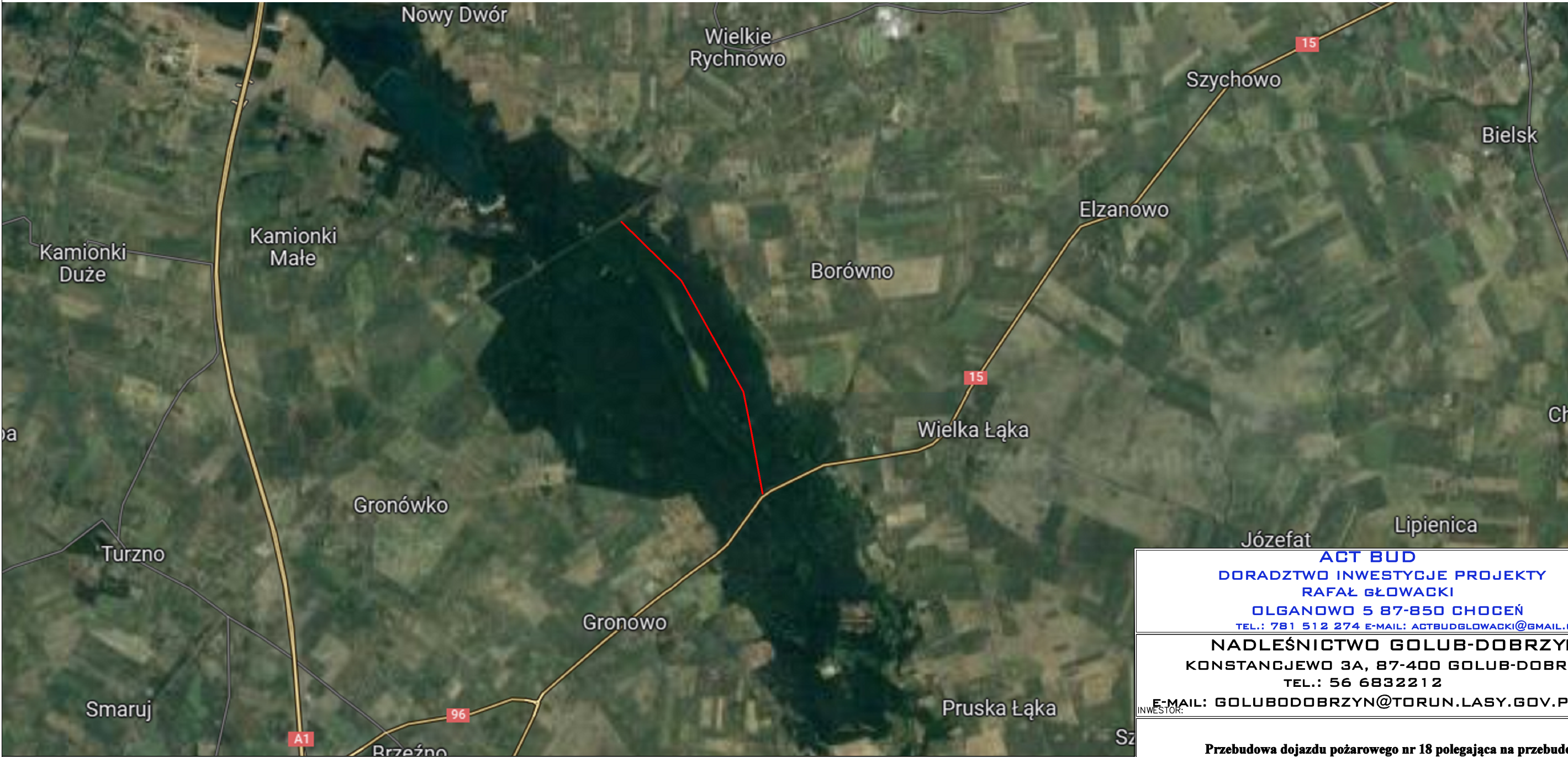

— odcinek objęty inwestycją

| | | | |
|---|-------------|--|---------------|
| ACT BUD DORADZTWO INWESTYCJE PROJEKTY RAFAŁ GŁOWACKI OLGANOWO 5 87-850 CHOCEŃ TEL.: 781 512 274 E-MAIL: ACTBUDGLOWACKI@GMAIL.COM | | | |
| NADLEŚNICTWO GOLUB-DOBRZYŃ KONSTANCJEWO 3A, 87-400 GOLUB-DOBRZYŃ TEL.: 56 6832212 E-MAIL: GOLUBODOBRZYŃ@TORUN.LASY.GOV.PL | | | |
| INWESTOR: Przebudowa dojazdu pożarowego nr 18 polegająca na przebudowie nawierzchni istniejącej drogi leśnej | | | |
| NAZWA ZADANIA: | | | |
| Gmina Lubich dz. nr: 1144/13, 1145/6, 1148/4, 1153/5, 1153/6, 1153/3, 1159/1, 1159/2, 1158/14, 1158/15 obr. Gronowo jedn. ewid.:041502_2.0005 Gronowo | | | |
| ADRES INWESTYCJI: | | | |
| BRANŻA | FUNKCJA | IMIĘ I NAZWISKO, NR UPRAWNIEŃ | PODPIS |
| Drogowa | Projektował | mgr inż. Paweł Bolka upr. nr KUP/0168/PBD/17 | |
| Drogowa | Opracował | mgr inż. Rafał Głowacki upr. nr KUP/0252/PBD/21 | |
| NAZWA RYSUNKU: PLAN ORIENTACYJNY | | | |
| STADIUM: DP | NR RYS.: 1 | SKALA: 1:10 000 | DATA: 08.2023 |
| | | 297x420 | Arkusz: |