



LEGENDA MIESTNOSTÍ

Č.M.	NÁZOV MIESTNOSTI	PLOCHA [m²]	INT.OSV. [lx]
1.01	ZÁDVERIE	9,90	-
1.02	ŠATŇA - I.TRIEDA	25,00	-
1.03	HERŇA - I.TRIEDA	49,98	-
1.04	SPÁLŇA - I.TRIEDA	33,00	-
1.05	WC - DETI, UPRATOVAČKA	11,14	-
1.06	UMYVÁREŇ - DETI	12,24	-
1.07	CHODBA	15,73	-
1.08	ÁTRIUM	20,05	-
1.09	HERŇA - II.TRIEDA	54,06	-
1.10	SPÁLŇA - II.TRIEDA	39,95	-
1.11	KUCHYŇA	31,13	-
1.12	SUCHÝ SKLAD	5,50	-
1.13	SCHODY DO SUTERÉNU	4,18	-
1.14	JEDÁLEŇ	39,15	-
1.14A	NAVRHOVANÁ JEDÁLEŇ	29,81	200
1.15	CHODBA	8,93	-
1.16	CHODBA	19,92	-
1.17	WC - DETI	6,02	-
1.18	WC, SPRCHA - ZAMESTNANCI	3,84	-
1.19	UMYVÁREŇ - DETI	15,68	-
1.20	CHODBA	31,22	-
1.21	HERŇA - III.TRIEDA	60,30	-
1.22	SPÁLŇA - III.TRIEDA	42,56	-
1.23	ŠATŇA - III.TRIEDA	9,15	-
1.24	ŠATŇA - II.TRIEDA	9,15	-
1.25	ŠATŇA - IV.TRIEDA	14,59	200
1.26	SKLAD POTRIEB MAT. ŠKOLY	17,61	100
1.27	HERŇA - IV.TRIEDA	78,00	300
1.28	SPÁLŇA - IV.TRIEDA	44,40	300
1.29	UMYVÁREŇ + WC - DETI	10,50	200
1.30	WC - UČITELKY	3,52	200
1.31	CHODBA	11,90	100
1.32	ZÁDVERIE	3,60	100
1.33	ŠATŇA - UČITELKY	17,62	200
1.34	MIESTNOSŤ PRE UPRATOVAČKU	0,95	100

LEGENDA:

- VIACNÁSOBNÉ VEDENIE
- ZÁSUVKOVÉ OBVODY 3f CYKY-J 5x6mm²
- ZÁSUVKOVÉ OBVODY 1f CYKY-J 3x2,5mm²
- DOPLNKOVÉ MIESTNE POSPÁJANIE
VODIČ CY 6mm² Z/ŽL
- ZÁSUVKA 16A, 250V, V=0,3m
- ZÁSUVKA DVOJITÁ 16A, 250V, V=0,3m
- HLAVNÝ ROZVÁDZAČ RH
- PODRUŽNÝ ROZVÁDZAČ R1.1

HLAVNÝ INŽINIER PROJ.:	AUTOR PROJEKTU:	PROJEKTANT:	 <div>T&D Trading s.r.o. Jasna 278/7, 929 01 Veľké Dvorníky mobil: +421 903 649 630 email: attila.toth@tdtrading.sk</div>
Ing.arch. Ing. Ján Kováč	Ing. Attila Tóth	Ing. Attila Tóth	
			
MIESTO STAVBY:	k.ú. TRNOVEC NAD VÁHOM, parc.č.: 643/1, 643/8, 643/9		
INVESTOR:	OBEC TRNOVEC NAD VÁHOM		
STAVBA:	ZÁKLADNÁ ŠKOLA S METERSKOU ŠKOLOU TRNOVEC NAD VÁHOM - ROZŠÍRENIE KAPACÍT MATERSKEJ ŠKOLY		PROFESIA: ELEKTRO
			STUPEŇ: PPD
			FORMÁT: 6 x A4
			Č. ZÁK.: E-2021/007
OBJEKT:			DÁTUM: 04/2021
OBSAH:	ZÁSUVKOVÉ OBVODY		MIERKA: 1:100
			Č. VÝKRESU: E - 02

Tento dokument je duševným vlastníctvom autora. Bez písomného súhlasu je rozširovanie, kopírovanie a ďalšie publikovanie je trestné podľa §21, odsek d.) zákona č. 383/1997 Z. z.

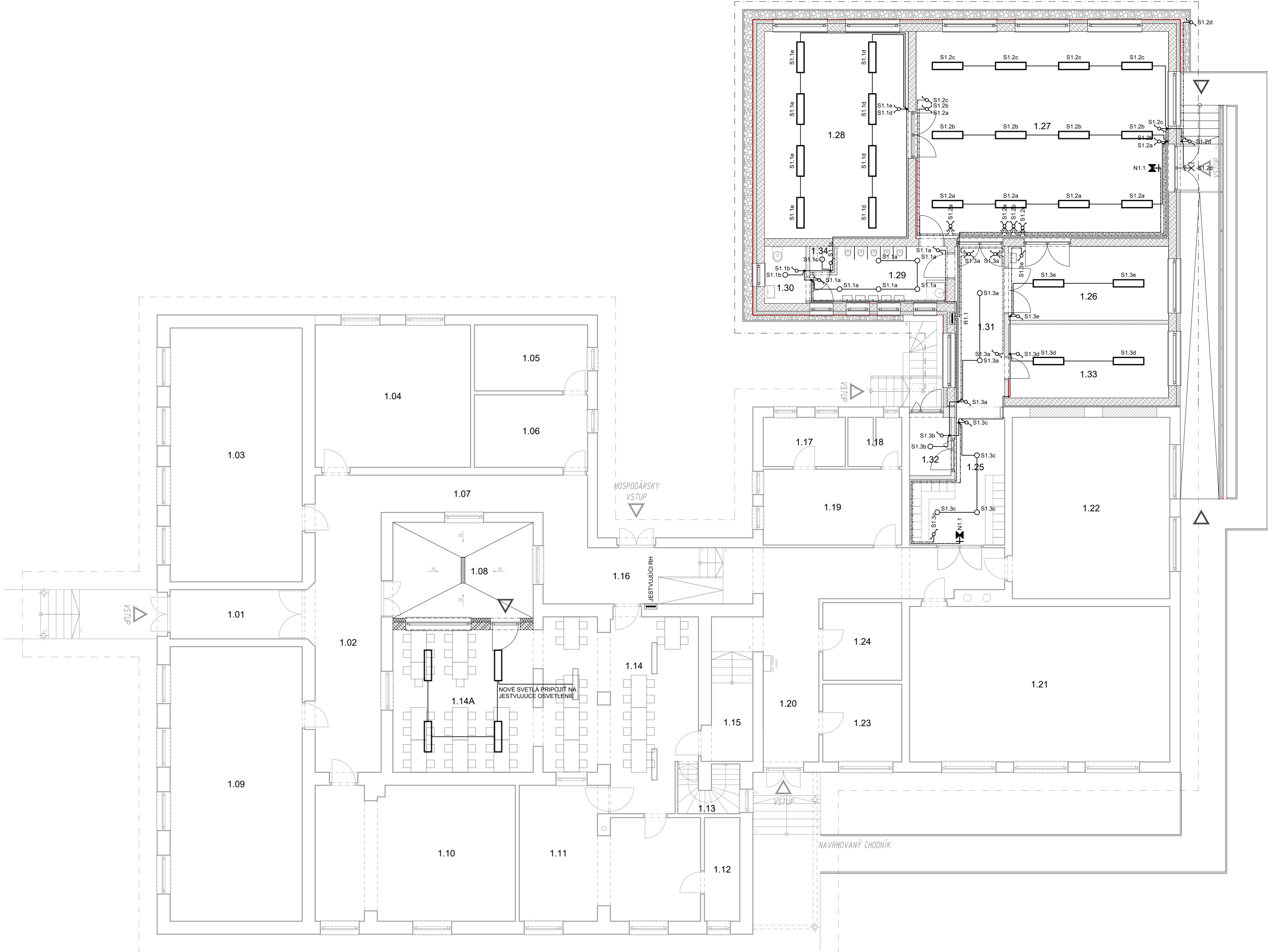

LEGENDA MIESTNOSTÍ

Č.M.	NÁZOV MIESTNOSTI	PLOCHA [m²]	INT.OSV. [lx]
1.01	ZÁDVERIE	9,90	-
1.02	ŠATŇA - I.TRIEDA	25,00	-
1.03	HERŇA - I.TRIEDA	49,98	-
1.04	SPÁLŇA - I.TRIEDA	33,00	-
1.05	WC - DETI, UPRATOVAČKA	11,14	-
1.06	UMYVÁREŇ - DETI	12,24	-
1.07	CHODBA	15,73	-
1.08	ÁTRIUM	20,05	-
1.09	HERŇA - II.TRIEDA	54,06	-
1.10	SPÁLŇA - II.TRIEDA	39,95	-
1.11	KUCHYŇA	31,13	-
1.12	SUCHÝ SKLAD	5,50	-
1.13	SCHODY DO SUTERÉNU	4,18	-
1.14	JEDÁLEŇ	39,15	-
1.14A	NAVRHOVANÁ JEDÁLEŇ	29,81	200
1.15	CHODBA	8,93	-
1.16	CHODBA	19,92	-
1.17	WC - DETI	6,02	-
1.18	WC, SPRCHA - ZAMESTNANCI	3,84	-
1.19	UMYVÁREŇ - DETI	15,68	-
1.20	CHODBA	31,22	-
1.21	HERŇA - III.TRIEDA	60,30	-
1.22	SPÁLŇA - III.TRIEDA	42,56	-
1.23	ŠATŇA - III.TRIEDA	9,15	-
1.24	ŠATŇA - II.TRIEDA	9,15	-
1.25	ŠATŇA - IV.TRIEDA	14,59	200
1.26	SKLAD POTRIEB MAT. ŠKOLY	17,61	100
1.27	HERŇA - IV.TRIEDA	78,00	300
1.28	SPÁLŇA - IV.TRIEDA	44,40	300
1.29	UMYVÁREŇ + WC - DETI	10,50	200
1.30	WC - UČITELKY	3,52	200
1.31	CHODBA	11,90	100
1.32	ZÁDVERIE	3,60	100
1.33	ŠATŇA - UČITELKY	17,62	200
1.34	MIESTNOSŤ PRE UPRATOVAČKU	0,95	100

LEGENDA:

- VIACNÁSOBNÉ VEDENIE
- SVETELNÉ OBVODY CYKY-J 3x1,5mm²
- SVETELNÉ OBVODY CYKY 3Ax1,5mm²
- NÚDZOVÉ OSVETLENIE CHKE-R-J 3x1,5mm²
- JEDNOPÓLOVÝ VYPÍNAČ 10A, 250V, V=1,2m
- SÉRIOVÝ VYPÍNAČ 10A, 250V, V=1,2m
- STRIEDAVÝ PREPÍNAČ 10A, 250V, V=1,2m
- KRÍŽOVÝ PREPÍNAČ 10A, 250V, V=1,2m
- SÉRIOVÝ STRIEDAVÝ PREPÍNAČ 10A, 250V, V=1,2m
- LED SVIETIDLO STROPNÉ, IP20
- LED SVIETIDLO STROPNÉ, IP20
- LED SVIETIDLO NÁSTENNÉ, IP54, V=1,9m
- SVIETIDLO NÚDZOVÉHO OSVETLENIA S AKUMULÁTOROM

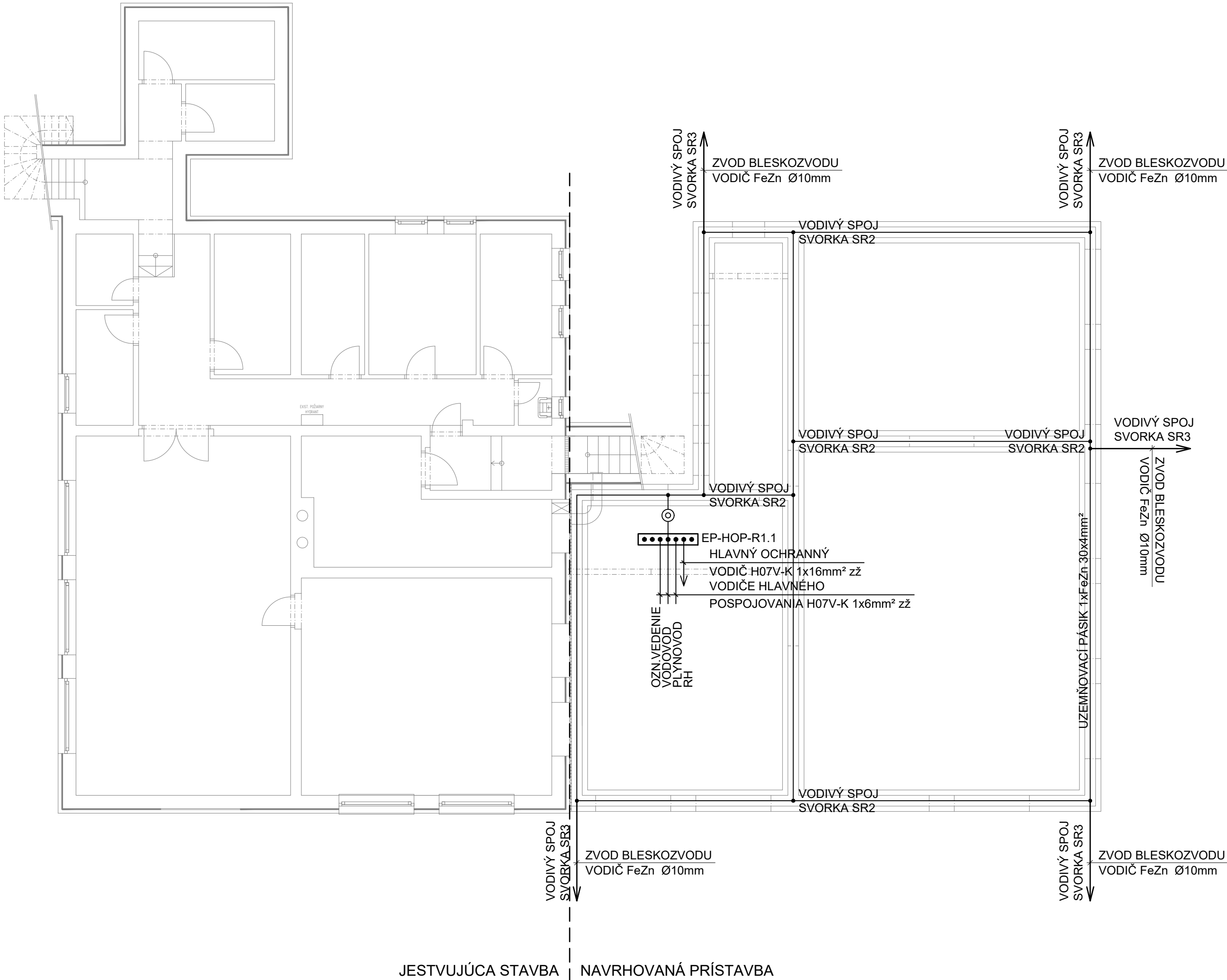

HLAVNÝ INŽINIER PROJ.:	AUTOR PROJEKTU:	PROJEKTANT:	 T&D Trading s.r.o. Jasna 278/7, 929 01 Veľké Dvorníky mobil: +421 903 649 630 email: attila.toth@tdtrading.sk	
Ing.arch. Ing. Ján Kováč	Ing. Attila Tóth	Ing. Attila Tóth		
MIESTO STAVBY:	k.ú. TRNOVEC NAD VÁHOM, parc.č.: 643/1, 643/8, 643/9			
INVESTOR:	OBEC TRNOVEC NAD VÁHOM			
STAVBA:	ZÁKLADNÁ ŠKOLA S METERSKOU ŠKOLOU TRNOVEC NAD VÁHOM - ROZŠÍRENIE KAPACÍT MATERSKEJ ŠKOLY		PROFESIA:	ELEKTRO
			STUPEŇ:	PPD
			FORMÁT:	6 x A4
			Č. ZÁK.:	E-2021/007
			DÁTUM:	04/2021
OBJEKT:	SVETELNÉ OBVODY		MIERKA:	1:100
OBSAH:			Č. VÝKRESU:	E - 03

Tento dokument je duševným vlastníctvom autora. Bez písomného súhlasu je rozširovanie, kopírovanie a ďalšie publikovanie je trestné podľa §21, odsek d.) zákona č. 383/1997 Z. z.



POZNÁMKA:

PRECHODOVÝ ZEMNÝ ODPOR UZEMNENIA BLESKOZVODU NESMIE BYŤ VIAC AKO 10Ω!
PRECHODOVÝ ZEMNÝ ODPOR UZEMNENIA ROZVÁDZAČA RD MUSÍ BYŤ MENŠÍ AKO 15Ω!
PRECHODOVÝ ZEMNÝ ODPOR SPOLOČNÉHO UZEMNENIA BLESKOZVODU MUSÍ BYŤ MENŠÍ AKO 2Ω!
BLESKOZVODNÉ ZARIADENIE SA PREVEDIE PODLA NORMY STN EN 62305.
PODLA NORMY STN EN 62305-3 TRIEDA OCHRANY JE LPS II.
OCHRANNÝ PRIESTOR JE ZADefinovaný podľa metódy valivej gule. JÍMACIE ZARIADENIE NA STRECHE SA NAVRHUJE AKO HREBEŇOVÁ SÚSTAVA, VYTVORENÁ ZVODOVÝM VODIČOM AlMgSi Ø8mm A KOMBINOV. JÍMAČOV JD15. ZVODY BUDÚ VYHOTOVENÉ AKO SKRYTÉ POD OMIETKOU. SKÚŠOBNÉ SVORKY BUDÚ UMIESTNENÉ V KRABICI PVC S DVERMI VO VÝŠKE 0,6m. PRE SKRYTÉ ZVODY BLESKOZVODU JE POTREBNÉ POSTUPOVAŤ V ZMYSLE STN EN 62305-1 AŽ -4. OD SKÚŠOBNEJ SVORKY BUDÚ VYHOTOVENÉ PRÍVODY K ZEMNIAČÍM TYČIAM VODIČOM FeZn Ø10mm A PÁSOM FeZn 30x4mm.

HLAVNÝ INŽINIER PROJ.:		AUTOR PROJEKTU:		PROJEKTANT:		<div></div> <div>T&D Trading s.r.o.</div> <div>Jasná 278/7, 929 01 Veľké Dvorníky</div> <div>mobil: +421 903 649 630</div> <div>email: attila.toth@tdtrading.sk</div>		
Ing.arch. Ing. Ján Kováč		Ing. Attila Tóth		Ing. Attila Tóth				
								
MIESTO STAVBY:		k.ú. TRNOVEC NAD VÁHOM, parc.č.: 643/1, 643/8, 643/9						
INVESTOR:		OBEC TRNOVEC NAD VÁHOM						
<div>STAVBA:</div> <div>ZÁKLADNÁ ŠKOLA S METERSKOU ŠKOLOU</div> <div>TRNOVEC NAD VÁHOM - ROZŠÍRENIE KAPACÍT MATERSKEJ ŠKOLY</div>							PROFESIA:	ELEKTRO
							STUPEŇ:	PPD
							FORMÁT:	3 x A4
							Č. ZÁK.:	E-2021/007
OBJEKT:							DÁTUM:	04/2021
OBSAH:							MIERKA:	Č. VÝKRESU:
PÔDORYS ZÁKLADOV - UZEMNENIE							1:100	E - 04

Tento dokument je duševným vlastníctvom autora. Bez písomného súhlasu je rozširovanie, kopírovanie a ďalšie publikovanie je trestné podľa §21, odsek d.) zákona č. 383/1997 Z. z.

POZNÁMKA:

ROZVODNÁ SÚSTAVA: 3+N+PE,~50Hz,400/230V/TN-S



OCHRANA PRED PRIAMYM DOTYKOM: STN 33 2000-4-41 čl. 411.2

OCHRANA PRED NEPRIAMYM DOTYKOM: STN 33 2000-4-41 čl. 411.3.2

OCHRANA DOPLNKOVÝM POSPÁJANÍM: STN 33 2000-4-41 čl. 415.2

OCHRANNÉ UZEMNENIE: STN 33 2000-4-41 čl. 411.3.1.1

DOPLNKOVÁ OCHRANA PRÚD. CHRÁNIČOM: STN 33 2000-4-41 čl. 411.3.3

HLAVNÝ INŽINIER PROJ.:	AUTOR PROJEKTU:	PROJEKTANT:	 T&D Trading s.r.o. Jasná 278/7, 929 01 Veľké Dvorníky mobil: +421 903 649 630 email: attila.toth@tdtrading.sk	
Ing.arch. Ing. Ján Kováč	Ing. Attila Tóth	Ing. Attila Tóth		
				
MIESTO STAVBY:	k.ú. TRNOVEC NAD VÁHOM, parc.č.: 643/1, 643/8, 643/9			
INVESTOR:	OBEC TRNOVEC NAD VÁHOM			
STAVBA: ZÁKLADNÁ ŠKOLA S METERSKOU ŠKOLOU TRNOVEC NAD VÁHOM - ROZŠÍRENIE KAPACÍT MATERSKEJ ŠKOLY			PROFESIA:	ELEKTRO
			STUPEŇ:	PPD
			FORMÁT:	2 x A4
			Č. ZÁK.:	E-2021/007
			DÁTUM:	04/2021
OBJEKT:				
OBSAH: SCHÉMA ROZVÁDZAČA R1.1			MIERKA:	Č. VÝKRESU: E - 06

Tento dokument je duševným vlastníctvom autora. Bez písomného súhlasu je rozširovanie, kopírovanie a ďalšie publikovanie je trestné podľa §21, odsek d.) zákona č. 383/1997 Z. z.

