

REZ A-A'
PŮVODNÝ STAV

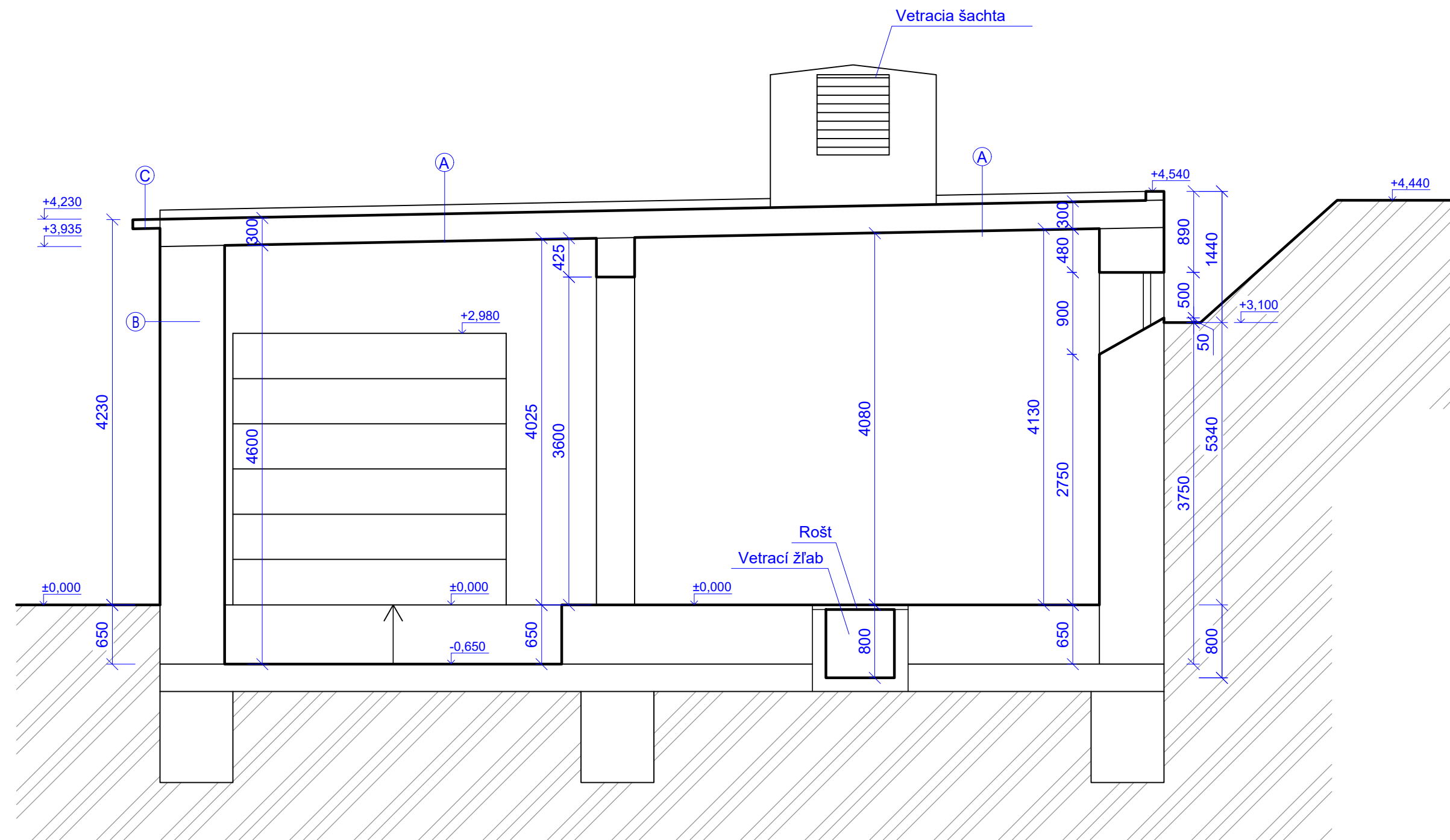

Výpis vrstiev:

- Ⓐ hydroizolácia strechy- asfaltové pásy v niekoľkých vrstvách nosný železobetónový panel uložený v spáde
- Ⓑ pôvodná fasádna omietka objektu pôvodné nosné murivo v hr. 710 mm pôvodná vnútorná omietka budovy
- Ⓒ pôvodná betónová vypsávaná rímsa

±0,000 = PODLAHA PRÍZEMIA

ZODPOVEDNÝ PROJEKTANT / HIP	Ing. Marián Budovič	ZHOTOVITEĽ PROJEKTOVEJ DOKUMENTÁCIE:	
VYPRACOVAL / PROJEKTANT	Ing. Monika Lešková	ATELIÉR BUDO s.r.o.	
KRAJ: TRNAVA	OKRES: SKALICA	Trnovec 33, 908 51 Trnovec IČO: 47989017, IČ DPH: SK2024175681 tel.: 0905973375 e-mail: atelierbudo@gmail.com	
OBJEDNÁVATEĽ: Gergel s.r.o., Prietržka č.55, 908 49 Prietržka		FORMÁT A4	3 x A4
Akcia:	POPUDINSKÉ MOČIDLĽANY parc.č. 1468/22 SO: SKLADOVÁ HALA STAVEBNÉ ÚPRAVY	DÁTUM	02 / 2022
		STUPEŇ	ohlásenie stav. úprav
		ZÁK.ČÍSLO	8-2022
Príloha:	REZ A-A' - PŮVODNÝ STAV	MIERKA :	PRÍLOHA
		1:50	E.05

Tento výkres je originál, jeho kopírovanie a použitie bez súhlasu autora je trestné podľa § 24, odst. 3 zákona 618/2003