

		Usługi Projektowe "BIPROADAM" Inż. Bernard Adamczak 67-200 Głogów ul. Kaspra Eliana 10 tel./fax. - 76 852-13-92/76 852-16-99 tel.kom 602-277-361, 600-936-660 e-mail: biuro@biproadam.pl biproadam@wp.pl
BUDOWA SIECI CIEPŁOWNICZEJ ZASILAJĄCEJ NOWE POLKOWICE		07.05.2021
PRZEDSIĘBIORSTWO GOSPODARKI MIEJSKIEJ SP. Z O.O. 59-100 POLKOWICE, UL. DĄBROWSKIEGO 2		GM. POLKOWICE, OBR. 0001, 0004 POLKOWICE, JEDN. EWID. 021604_4, POLKOWICE - MIASTO
SCHEMAT WEZŁA T10.2, T10.3		S-22
inż. BERNARD ADAMCZAK UPR. proj. nr 9779/Lw_30294/Lw mgr inż. MICHAŁ ADAMCZAK upr. mgr. nr 95D08/13		
mgr inż. TERESA MAZURKIEWICZ		

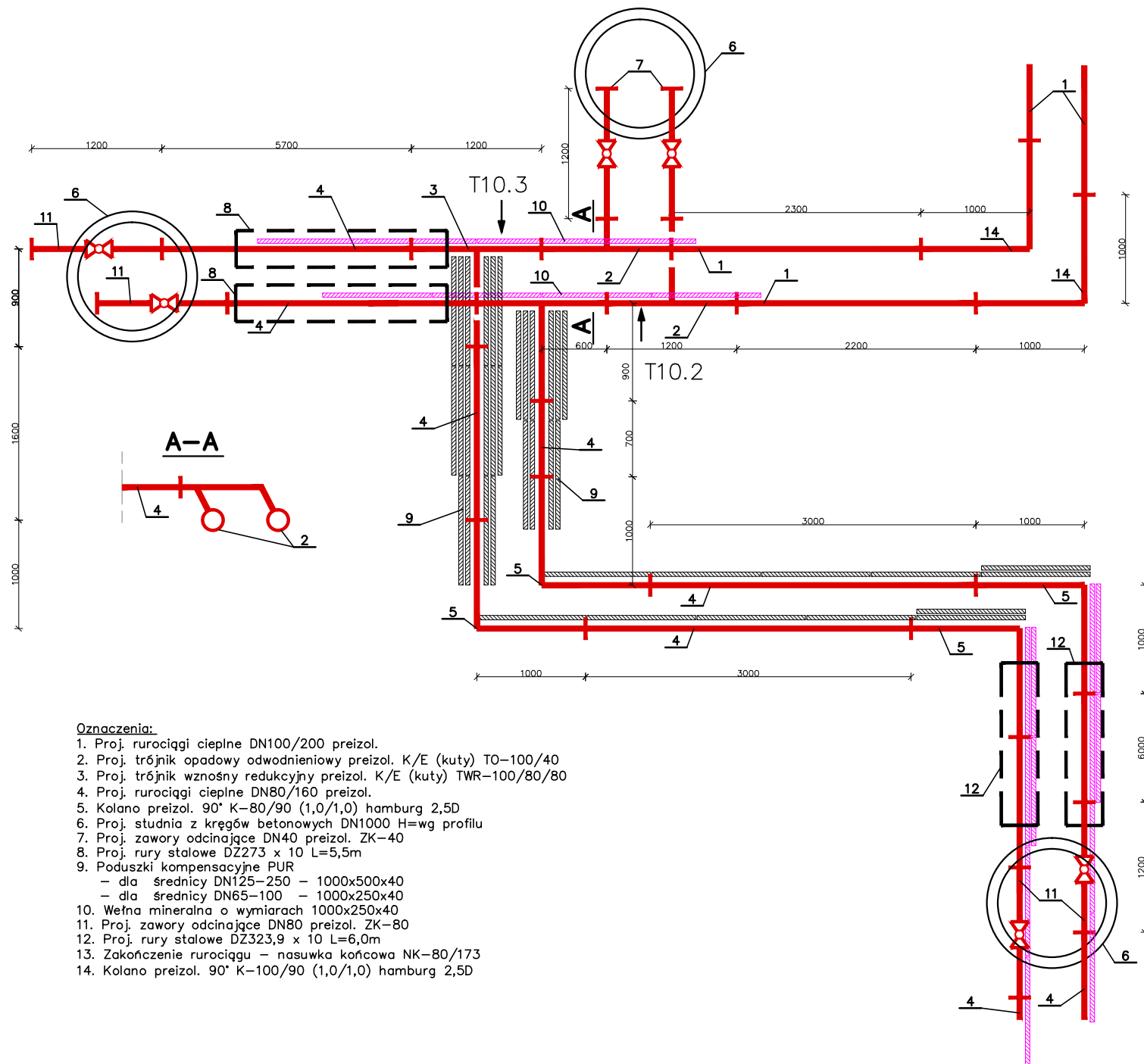

Oznaczenia:

1. Proj. rurociągi ciepłe DN100/200 preizol.
2. Proj. trójnik opadowy odwodnieniowy preizol. K/E (kuty) TO-100/40
3. Proj. trójnik wznosny redukcyjny preizol. K/E (kuty) TWR-100/80/80
4. Proj. rurociągi ciepłe DN80/160 preizol.
5. Kolano preizol. 90° K-80/90 (1,0/1,0) hamburg 2,5D
6. Proj. studnia z kręgów betonowych DN1000 H=wg profilu
7. Proj. zawory odcinające DN40 preizol. ZK-40
8. Proj. rury stalowe DZ273 x 10 L=5,5m
9. Poduszki kompensacyjne PUR
 - dla średnicy DN125-250 - 1000x500x40
 - dla średnicy DN65-100 - 1000x250x40
10. Włna mineralna o wymiarach 1000x250x40
11. Proj. zawory odcinające DN80 preizol. ZK-80
12. Proj. rury stalowe DZ323,9 x 10 L=6,0m
13. Zakończenie rurociągu - nasuwka końcowa NK-80/173
14. Kolano preizol. 90° K-100/90 (1,0/1,0) hamburg 2,5D