

KÓD ZARIADENIA	NÁZOV PREDMETU	KS	OZNAČENIE ČASTI DOKUMENTÁCIE
SO 101 - 1.NP			
E1-101-1.110	EXPOZIČNÝ MODUL - PARAVÁN	1	EX-02-01, EX-02-02
E1-101-1.101	EXPOZIČNÝ MODUL - STÓL	1	EX-02-07, EX-02-08
A1-101	EXPOZIČNÝ MODUL - LAVIČKA	2	EX-02-03, EX-02-04
A2-101	EXPOZIČNÝ MODUL - LAVIČKA	1	EX-02-05, EX-02-06

FAREBNOSŤ

ČIERN A RAL 9005
 BIELA RAL 9010

POZNÁMKY

- FAREBNOSŤ ZADefINOVANÁ V RAL ČÍSLACH MÁ ORIENTAČNÝ CHARAKTER
- FAREBNOSŤ, MATERIÁLOVÉ PREVEDENIE VŠETKÝCH PRVKOV MUSÍ BYŤ PRED REALIZÁCIOU ODSÚHLASENÁ PROJEKTANTOM A AUTOROM STAVBY
- VYOBRAZENIE PRVKOV CEZ REFERENČNÉ PRÍKLADY - VIĎ. OBRAZOVÁ PRÍLOHA PROJEKTOVEJ DOKUMENTÁCIE
- VŠETKY ATYPICKÉ PRVKY Z DREVA ALEBO KOVU SÚ BLIŽSIE VYKRESLENÉ V ĎALŠÍCH ČASTIACH TEJTO PROJEKTOVEJ DOKUMENTÁCIE

POZNÁMKY PRE ZHOTOVITELOV (DODÁVATEĽOV) JEDNOTLIVÝCH ČASTÍ STAVBY

- PROJEKTANT NENESIE ZODPOVEDNOSŤ ZA ŽIADNE ZMENY USKUTOČNENÉ BEZ JEHO PÍSO MNÉHO SÚHLASU
- VŠETKY ROZMERY VYPLÝVAJÚCE Z PD PRED VÝROBOU A ZAČATÍM PRÁČ ZAMERAŤ NA STAVBE
- ROZDIELY ZISTENÉ NA STAVBE OPROTI PD JE NUTNÉ V TECHNICKOM RIEŠENÍ ODSÚHLASIŤ S PROJEKTANTOM A AUTOROM, EŠTE PRED SAMOTNOU REALIZÁCIOU
- PRI ZISTENÍ NESÚLADU MEDZI JEDNOTLIVÝMI ČASŤAMI PD JE NUTNÉ KONTAKTOVAŤ PROJEKTANTA
- VŠETKY ZMENY A ÚPRAVY MATERIÁLOVÉHO RIEŠENIA PRED REALIZÁCIOU PRÁČ ODSÚHLASIŤ S PROJEKTANTOM
- VŠETKY POVRCHOVÉ ÚPRAVY, FAREBNÉ ODTIENE, VRÁTANE ICH ZMIEN MUSIA BYŤ PRED REALIZÁCIOU ODSÚHLASENÉ PROJEKTANTOM A AUTOROM STAVBY

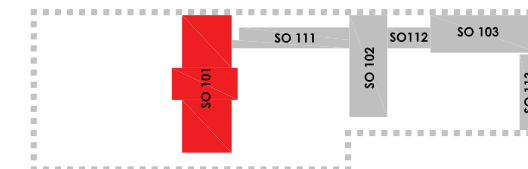

AUTORI PROJEKTU	YOUNG.S architekti s.r.o. Ing. arch. Jozef Bátor, PhD. Ing. arch. Tomáš Medlen Ing. arch. Michaela Perejdová Bc. Sára Mária Seidlová			
ZODPOVEDNÝ PROJEKTANT	Ing. arch. Jozef Bátor, PhD.			
VYPRACOVAL	Bc. Sára Mária Seidlová			
STAVEBNÍK	Banskobystrický samosprávny kraj Námestie SNP 23, 974 01 Banská Bystrica	DÁTUM	02/2024	
NÁZOV STAVBY	PREMENA PRVÉHO SLOVENSKEHO LITERÁRNEHO GYMNAZIA - REVÚCA	STUPEŇ	RP	
MIESTO STAVBY	Železničná 27, 050 01 Revúca, č. parcel : 814/6, 816, 817, 818, 819, 802/2, 820/3, 1771/7, 1771/9, 1771/18, 4414/103, 4382, 4383	FORMÁT	A3	
STAVEBNÝ OBJEKT	SO 101	KÓPIA	ČÍSLO VÝKRESU	MIERKA:
ČASŤ	PROJEKT EXPOZÍCIE	EX-01-01 1:150		
OBSAH	ROZLOŽENIE EXPOZIČNÝCH PRVKOV 1NP			

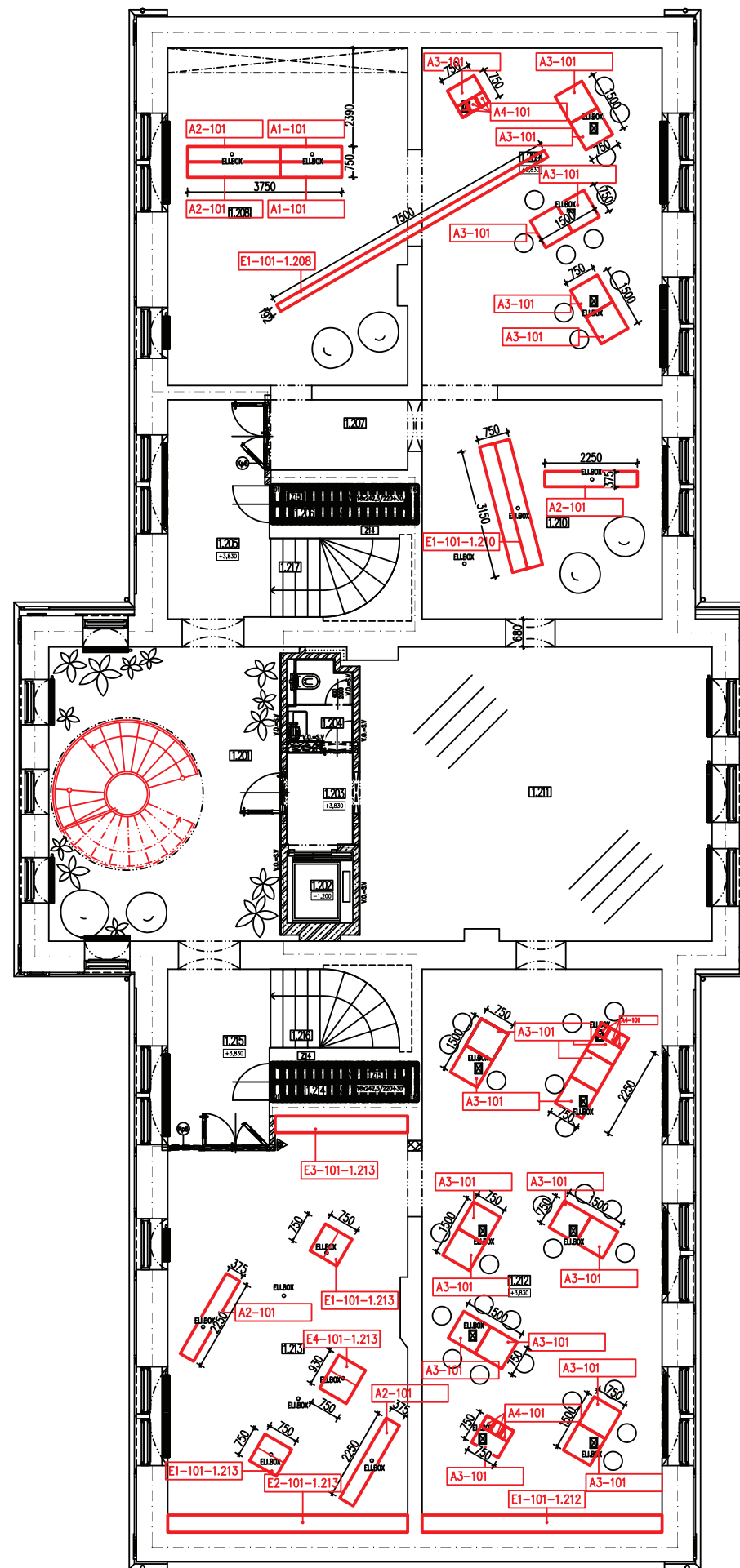

KÓD ZARIADENIA	NÁZOV PREDMETU	KS	OZNAČENIE ČASTI DOKUMENTÁCIE
SO 101 - 2.NP			
E1-101-1.213	EXPOZIČNÝ MODUL	2	EX-02-12, EX-02-13, EX-02-14
E2-101-1.213	EXPOZIČNÝ MODUL - LAVICA	1	EX-02-21, EX-02-22
E3-101-1.213	EXPOZIČNÝ MODUL - KNIŽNICA	1	EX-02-18, EX-02-19, EX-02-20
E4-101-1.213	EXPOZIČNÝ MODUL - HOLOGRAM	1	EX-02-15, EX-02-16, EX-02-17
E1-101-1.212	EXPOZIČNÝ MODUL - LAVICA	1	EX-02-23, EX-02-24
E1-101-1.210	EXPOZIČNÝ MODUL - ZRKADLO	1	EX-02-25, EX-02-26
E1-101-1.208	EXPOZIČNÝ MODUL - KNIŽNICA	1	EX-02-27, EX-02-28, EX-02-29, EX-02-30
A1-101	EXPOZIČNÝ MODUL - LAVIČKA	2	EX-02-03, EX-02-04
A2-101	EXPOZIČNÝ MODUL - LAVIČKA	5	EX-02-05, EX-02-06
A3-101	EXPOZIČNÝ MODUL - STÔL	21	EX-02-09, EX-02-10
A4-101	EXPOZIČNÝ MODUL - KÔŠ	9	EX-02-11
D1-101	DOPLNOK - PODLOŽKA	16	EX-02-31
D2-101	DOPLNOK - LIŠTA	22	EX-02-32
D3-101	DOPLNOK - BOX NA UTIERKY	4	EX-02-33
D4-101	DOPLNOK - POHÁR	30	EX-02-34

FAREBNOSŤ

ČIERNA RAL 9005
BIELA RAL 9010

- FAREBNOSŤ ZADefinovaná v RAL ČÍSLACH MÁ ORIENTAČNÝ CHARAKTER
- FAREBNOSŤ, MATERIÁLOVÉ PREVEDENIE VŠETKÝCH PRVKOV MUSÍ BYŤ PRED REALIZÁCIOU ODSÚHLASENÁ PROJEKTANTOM A AUTOROM STAVBY
- VYOBRAZENIE PRVKOV CEZ REFERENČNÉ PRÍKLADY - VIĎ. OBRAZOVÁ PRÍLOHA PROJEKTOVEJ DOKUMENTÁCIE
- VŠETKY ATYPICKÉ PRVKY Z DREVA ALEBO KOVU SÚ BLIŽSIE VYKRESLENÉ V ĎALŠÍCH ČASTIACH TEJTO PROJEKTOVEJ DOKUMENTÁCIE

POZNÁMKY PRE ZHOTOVITELOV (DODÁVATEĽOV) JEDNOTLIVÝCH ČASTÍ STAVBY

- PROJEKTANT NENESIE ZODPOVEDNOSŤ ZA ŽIADNE ZMENY USKUTOČNENÉ BEZ JEHO PÍSOVNÉHO SÚHLASU
- VŠETKY ROZMERY VYPŬYVAJÚCE Z PD PRED VÝROBOU A ZAČATÍM PRÁČ ZAMERAŤ NA STAVBE
- ROZDIELY ZISTENÉ NA STAVBE OPROTI PD JE NUTNÉ V TECHNICKOM RIEŠENÍ ODSÚHLASIŤ S PROJEKTANTOM A AUTOROM, EŠTE PRED SAMOTNOU REALIZÁCIOU
- PRI ZISTENÍ NESÚLADU MEDZI JEDNOTLIVÝMI ČASŤAMI PD JE NUTNÉ KONTAKTOVAŤ PROJEKTANTA
- VŠETKY ZMENY A ÚPRAVY MATERIÁLOVÉHO RIEŠENIA PRED REALIZÁCIOU PRÁČ ODSÚHLASIŤ S PROJEKTANTOM
- VŠETKY POVRCHOVÉ ÚPRAVY, FAREBNÉ ODTIENE, VRÁTANE ICH ZMIEN MUSIA BYŤ PRED REALIZÁCIOU ODSÚHLASENÉ PROJEKTANTOM A AUTOROM STAVBY

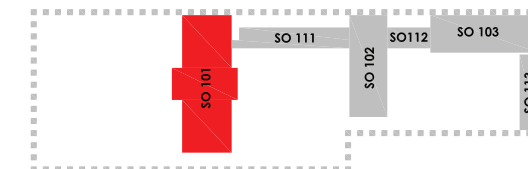

AUTORI PROJEKTU	YOUNG.S architekti s.r.o. Ing. arch. Jozef Bátor, PhD. Ing. arch. Tomáš Medlen Ing. arch. Michaela Perejdová Bc. Sára Mária Seidlová			
ZODPOVEDNÝ PROJEKTANT	Ing. arch. Jozef Bátor, PhD.			
VYPRACOVAL	Bc. Sára Mária Seidlová			
STAVEBNÍK	Banskobystrický samosprávny kraj Námestie SNP 23, 974 01 Banská Bystrica	DÁTUM	02/2024	
NÁZOV STAVBY	PREMENA PRVÉHO SLOVENSKEHO LITERÁRNEHO GYMNAZIA - REVÚCA	STUPEŇ	RP	
MIESTO STAVBY	Železničná 27, 050 01 Revúca, č. parcel: 814/6, 816, 817, 818, 819, 802/2, 820/3, 1771/7, 1771/9, 1771/18, 4414/103, 4382, 4383	FORMÁT	A3	
STAVEBNÝ OBJEKT	SO 101	KÓPIA	ČÍSLO VÝKRESU	MIERKA:
ČASŤ	PROJEKT EXPOZÍCIE	EX-01-02		1:150
OBSAH	ROZLOŽENIE EXPOZIČNÝCH PRVKOV 2NP			

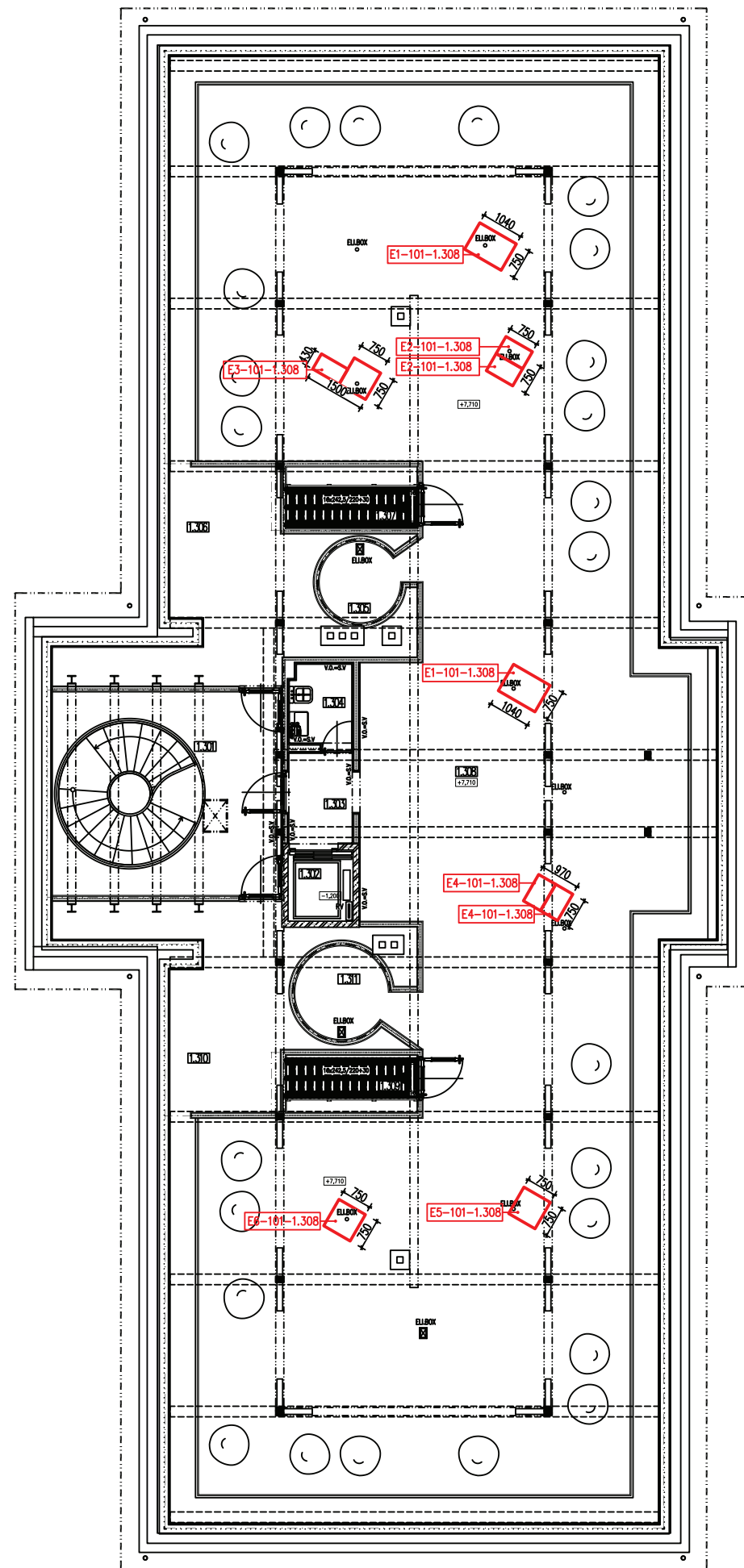

KÓD ZARIADENIA	NÁZOV PREDMETU	KS	OZNAČENIE ČASTI DOKUMENTÁCIE
SO 101 - 3.NP			
E1-101-1.308	EXPOZIČNÝ MODUL	2	EX-02-35, EX-02-36
E2-101-1.308	EXPOZIČNÝ MODUL	2	EX-02-37, EX-02-38, EX-02-39
E3-101-1.308	EXPOZIČNÝ MODUL	1	EX-02-40, EX-02-41, EX-02-42, EX-02-43
E4-101-1.308	EXPOZIČNÝ MODUL	2	EX-02-44, EX-02-45, EX-02-46
E5-101-1.308	EXPOZIČNÝ MODUL	1	EX-02-47, EX-02-48
E6-101-1.308	EXPOZIČNÝ MODUL	1	EX-02-49, EX-02-50

FAREBNOSŤ



ČIERNA RAL 9005
 BIELA RAL 9010

- FAREBNOSŤ ZADefinovaná v RAL ČÍSLACH MÁ ORIENTAČNÝ CHARAKTER
- FAREBNOSŤ, MATERIÁLOVÉ PREVEDENIE VŠETKÝCH PRVKOV MUSÍ BYŤ PRED REALIZÁCIOU ODSÚHLASENÁ PROJEKTANTOM A AUTOROM STAVBY
- VYOBRAZENIE PRVKOV CEZ REFERENČNÉ PŘÍKLADY - VIĎ. OBRAZOVÁ PRÍLOHA PROJEKTOVEJ DOKUMENTÁCIE
- VŠETKY ATYPICKÉ PRVKY Z DREVA ALEBO KOVU SÚ BLIŽŠIE VYKRESLENÉ V ĎALŠÍCH ČASTIACH TEJTO PROJEKTOVEJ DOKUMENTÁCIE

POZNÁMKY PRE ZHOTOVITELOV (DODÁVATEĽOV) JEDNOTLIVÝCH ČASTÍ STAVBY

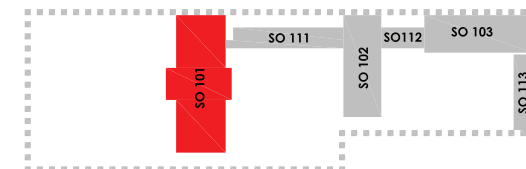
- PROJEKTANT NENESIE ZODPOVEDNOSŤ ZA ŽIADNE ZMENY USKUTOČNENÉ BEZ JEHO PÍSOVNÉHO SÚHLASU
- VŠETKY ROZMERY VYPLÝVAJÚCE Z PD PRED VÝROBOU A ZAČATÍM PRÁČ ZAMERAŤ NA STAVBE
- ROZDIELY ZISTENÉ NA STAVBE OPROTI PD JE NUTNÉ V TECHNICKOM RIEŠENÍ ODSÚHLASIŤ S PROJEKTANTOM A AUTOROM, EŠTE PRED SAMOTNOU REALIZÁCIOU
- PRI ZISTENÍ NESÚLADU MEDZI JEDNOTLIVÝMI ČASŤAMI PD JE NUTNÉ KONTAKTOVAŤ PROJEKTANTA
- VŠETKY ZMENY A ÚPRAVY MATERIÁLOVÉHO RIEŠENIA PRED REALIZÁCIOU PRÁČ ODSÚHLASIŤ S PROJEKTANTOM
- VŠETKY POVRCHOVÉ ÚPRAVY, FAREBNÉ ODTIENE, VRÁTANE ICH ZMIEN MUSIA BYŤ PRED REALIZÁCIOU ODSÚHLASENÉ PROJEKTANTOM A AUTOROM STAVBY

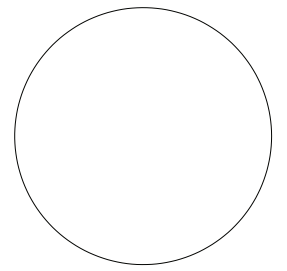

AUTORI PROJEKTU	YOUNG.S architekti s.r.o. Ing. arch. Jozef Bátor, PhD. Ing. arch. Tomáš Medlen Ing. arch. Michaela Perejdová Bc. Sára Mária Seidlová	 		
ZODPOVEDNÝ PROJEKTANT	Ing. arch. Jozef Bátor, PhD.			
VYPRACOVAL	Bc. Sára Mária Seidlová			
STAVEBNÍK	Banskobystrický samosprávny kraj Námestie SNP 23, 974 01 Banská Bystrica	DÁTUM	02/2024	
NÁZOV STAVBY	PREMENA PRVÉHO SLOVENSKEHO LITERÁRNEHO GYMNAZIA - REVÚCA	STUPEŇ	RP	
MIESTO STAVBY	Železničná 27, 050 01 Revúca, č. parcel : 814/6, 816, 817, 818, 819, 802/2, 820/3, 1771/7, 1771/9, 1771/18, 4414/103, 4382, 4383	FORMÁT	A3	
STAVEBNÝ OBJEKT	SO 101	KÓPIA	ČÍSLO VÝKRESU	MIERKA:
ČASŤ	PROJEKT EXPOZÍCIE	EX-01-03		1:150
OBSAH	ROZLOŽENIE EXPOZIČNÝCH PRVKOV 3NP			

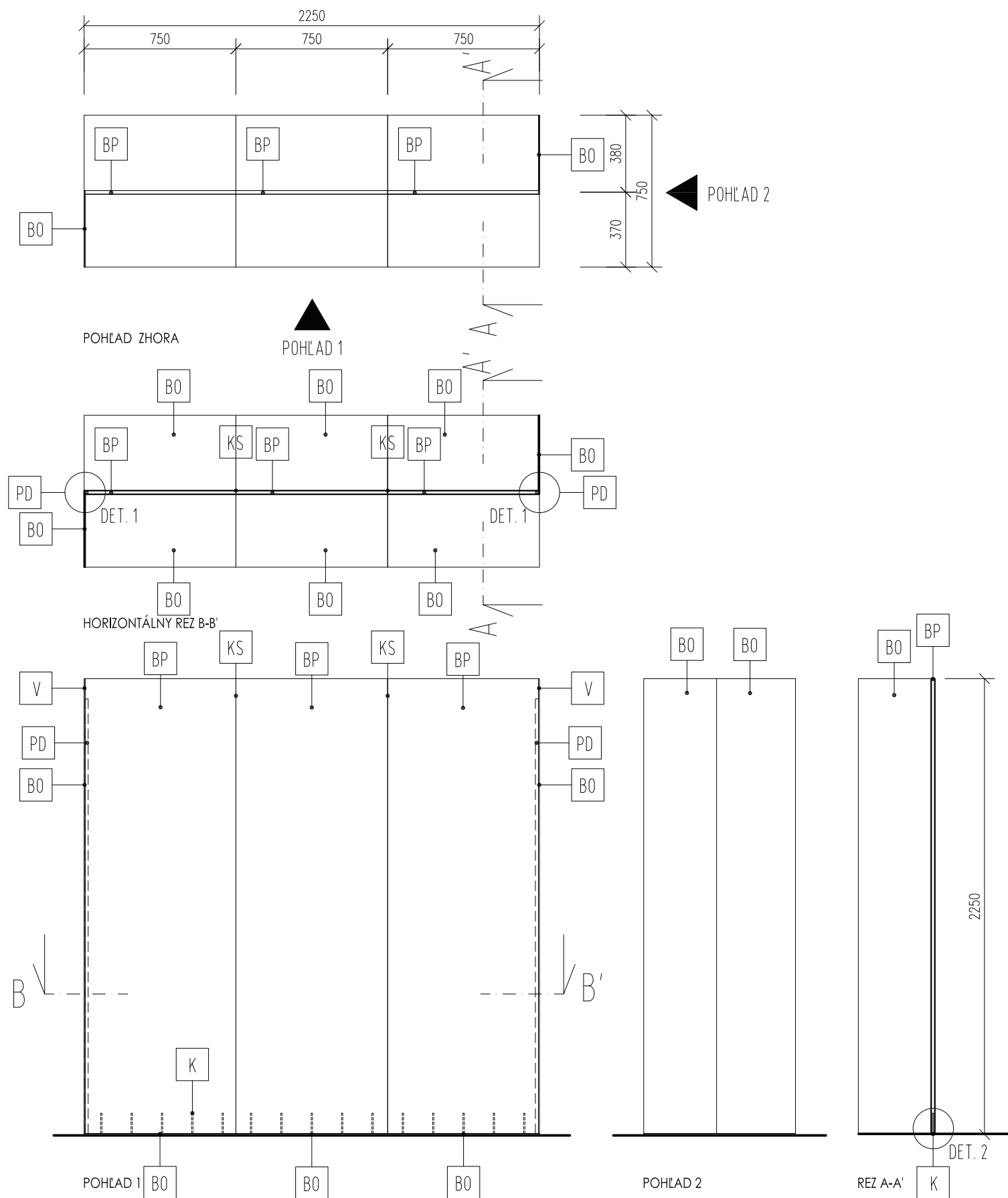

DETAILY NA VÝKRESE EX-02-02

E1-101-1.110 - 1ks

LEGENDA

BP	BIELA PREGLEJKA HR. 18mm
BO	BIELA OCELOVÁ PLATŇA
PD	SPOJ NA PRINCÍPE PERA A DRÁŽKY
KS	KOLÍKOVÝ LEPENÝ SPOJ
V	VRUT SO ZÁPUSTNOU HLAVIČKOU, ZABIELENÝ
K	KOLÍKOVÝ SPOJ - TRN NA OCELOVEJ PLATNI

POZNÁMKY

- POUŽITÁ PREGLEJKA STOLÁRSKA, HR. 18mm, TOPOL AB/AB, POVRCHOVÁ ÚPRAVA HLADKÁ, MATNÝ VOSKOVÝ OLEJ, FARBA BIELA (NAPR. RAL 9010)
- VŠETKY HRANY SO ZAOBLENÍM R = 0,5 MM
- ZADNÉ STENY PRVKOV OSADENÝCH PRI STENE - REGLEJKA STOLÁRSKA, HR. 4mm, TOPOL, POVRCHOVÁ ÚPRAVA HLADKÁ, MATNÝ VOSKOVÝ OLEJ, FARBA BIELA (NAPR. RAL 9010)
- KRESBA PREGLEJKY JE VO VERTIKÁLNO M SMERE
- POUŽITÉ OCELOVÉ PLATNE, HR. 5mm, PRÁŠKOVÝ LAK (KOMAXIT), MATNÝ HLADKÝ, FARBA BIELA (NAPR. RAL 9010), ZHODENÉ HRANY, SPÁJANÉ ZVAROM - VIDITELNÉ ZVARY REALIZOVAŤ AKO ZAČISTENÉ LINEÁRNE, AK NIE JE INAK DEFINOVANÉ
- SYSTÉM NASVIETENIA EXPONÁTOV NIE JE PREDMETOM TEJTO DOKUMENTÁCIE
- FAREBNOSŤ, MATERIÁLOVÉ PREVEDENIE VŠETKÝCH PRVKOV MUSÍ BYŤ PRED REALIZÁCIOU ODSÚHLASENÁ PROJEKTANTOM A AUTOROM STAVBY
- ROZMERY MUSIA BYŤ PRED VÝROBOU ZAMERANÉ NA STAVBE

POZNÁMKY PRE ZHOTOVITELOV (DODÁVATELOV) JEDNOTLIVÝCH ČASŤÍ STAVBY

- PROJEKTANT NENESIE ZODPOVEDNOSŤ ZA ŽIADNE ZMENY USKUTOČNENÉ BEZ JEHO PÍSO MNÉHO SÚHLASU
- VŠETKY ROZMERY VYPLÝVAJÚCE Z PD PRED VÝROBOU A ZAČATÍM PRÁČ ZAMERAŤ NA STAVBE
- ROZDIELY ZISTENÉ NA STAVBE OPROTI PD JE NUTNÉ V TECHNICKOM RIEŠENÍ ODSÚHLASIŤ S PROJEKTANTOM A AUTOROM, EŠTE PRED SAMOTNOU REALIZÁCIOU
- PRI ZISTENÍ NESÚLADU MEDZI JEDNOTLIVÝMI ČASŤAMI PD JE NUTNÉ KONTAKTOVAŤ PROJEKTANTA
- VŠETKY ZMENY A ÚPRAVY MATERIÁLOVÉHO RIEŠENIA PRED REALIZÁCIOU PRÁČ ODSÚHLASIŤ S PROJEKTANTOM
- VŠETKY POVRCHOVÉ ÚPRAVY, FAREBNÉ ODTIENE, VRÁTANE ICH ZMIEN MUSIA BYŤ PRED REALIZÁCIOU ODSÚHLASENÉ PROJEKTANTOM A AUTOROM STAVBY

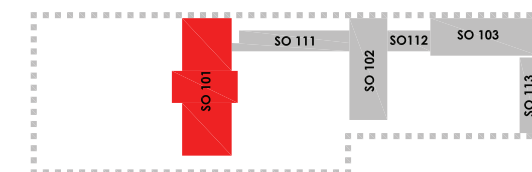
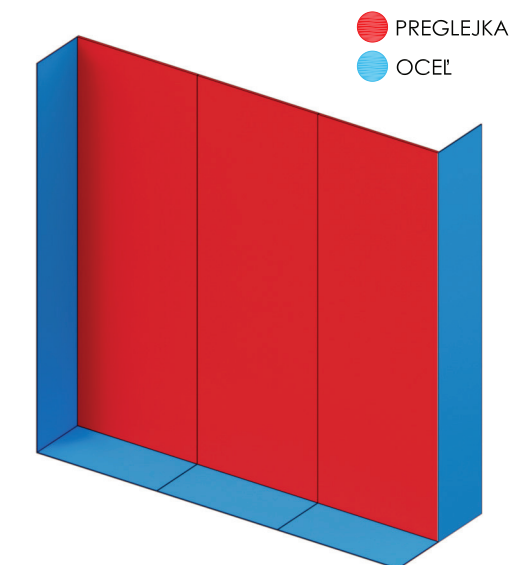

AUTORI PROJEKTU		YOUNG.S architekti s.r.o. Ing. arch. Jozef Bátor, PhD. Ing. arch. Tomáš Medlen Ing. arch. Michaela Perejdová Bc. Sára Mária Seidlová	
ZODPOVEDNÝ PROJEKTANT		Ing. arch. Jozef Bátor, PhD.	
VYPRACOVAL		Bc. Sára Mária Seidlová	
STAVEBNÍK	Banskobystrický samosprávny kraj Námestie SNP 23, 974 01 Banská Bystrica		
NÁZOV STAVBY	PREMENA PRVÉHO SLOVENSKEHO LITERÁRNEHO GYMNAZIA - REVÚCA		
MIESTO STAVBY	Železničná 27, 050 01 Revúca, č. parcel : 814/6, 816, 817, 818, 819, 802/2, 820/3, 1771/7, 1771/9, 1771/18, 4414/103, 4382, 4383		
STAVEBNÝ OBJEKT	SO 101		
ČASŤ	PROJEKT EXPOZÍCIE		
OBSAH	E1-101-1.110 - EXPOZIČNÝ MODUL - PARAVÁN		
DÁTUM	01/2024		
STUPEŇ	RP		
FORMÁT	A3		
KÓPIA	ČÍSLO VÝKRESU	MIERKA:	
		EX-02-01 1:25	



E1-101-1.110 - DETAILS

LEGENDA

BP	BIELA PREGLEJKA HR. 18mm
BO	BIELA OCELOVÁ PLATŇA
K	KOLÍKOVÝ SPOJ - TRN NA OCELOVEJ PLATNI

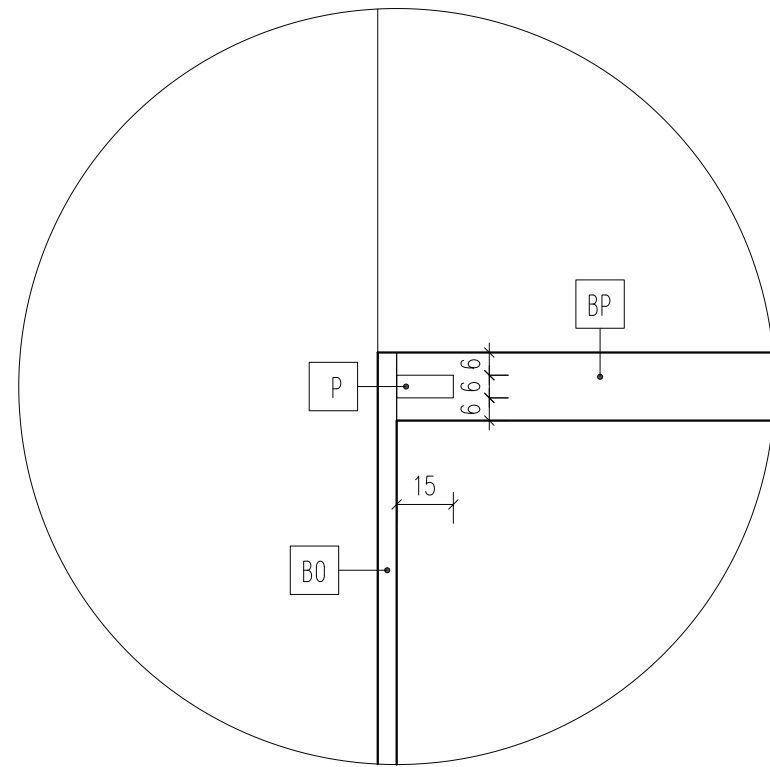

DET. 1
SPOJ - PERO-DRÁŽKA

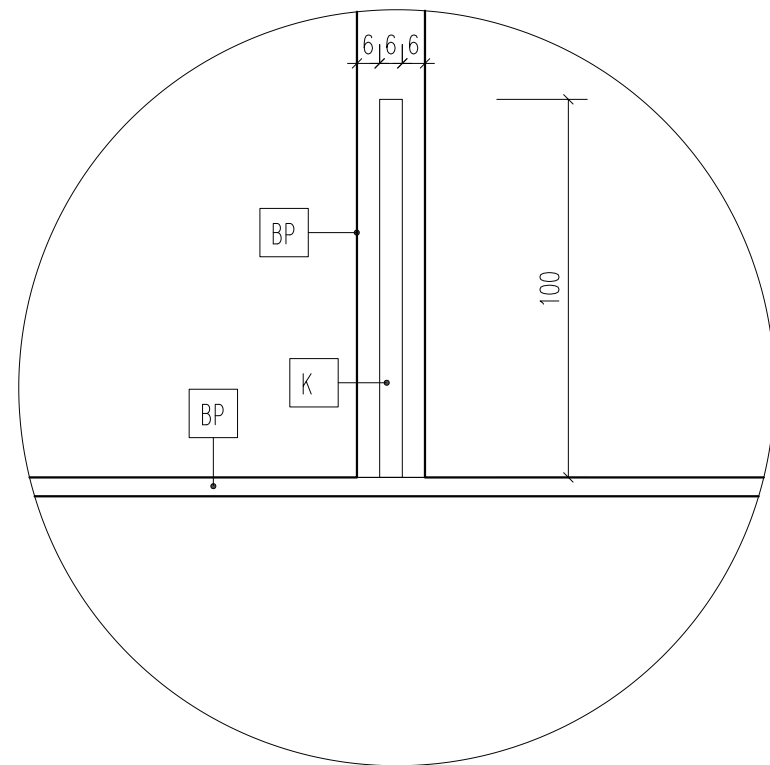

DET. 1
SPOJ - PERO-DRÁŽKA

POZNÁMKY

- POUŽITÁ PREGLEJKA STOLÁRSKA, HR. 18mm, TOPOĽ AB/AB, POVRCHOVÁ ÚPRAVA HLADKÁ, MATNÝ VOSKOVÝ OLEJ, FARBA BIELA (NAPR. RAL 9010)
- VŠETKY HRANY SO ZAOBLENÍM R = 0,5 MM
- ZADNÉ STENY PRVKOV OSADENÝCH PRI STENE - REGLEJKA STOLÁRSKA, HR. 4mm, TOPOĽ, POVRCHOVÁ ÚPRAVA HLADKÁ, MATNÝ VOSKOVÝ OLEJ, FARBA BIELA (NAPR. RAL 9010)
- KRESBA PREGLEJKY JE VO VERTIKÁLNO M SMERE
- POUŽITÉ OCELOVÉ PLATNE, HR. 5mm, PRÁŠKOVÝ LAK (KOMAXIT), MATNÝ HLADKÝ, FARBA BIELA (NAPR. RAL 9010), ZHODENÉ HRANY, SPÁJANÉ ZVAROM - VIDITELNÉ ZVARY REALIZOVAŤ AKO ZACÍSTENÉ LINEÁRNE, AK NIE JE INAK DEFINOVANÉ
- SYSTÉM NASVIETENIA EXPONÁTOV NIE JE PREDMETOM TEJTO DOKUMENTÁCIE
- FAREBNOSŤ, MATERIÁLOVÉ PREVEDENIE VŠETKÝCH PRVKOV MUSÍ BYŤ PRED REALIZÁCIOU ODSÚHLASENÁ PROJEKTANTOM A AUTOROM STAVBY
- ROZMERY MUSIA BYŤ PRED VÝROBOU ZAMERANÉ NA STAVBE

POZNÁMKY PRE ZHOTOVITELOV (DODÁVATELOV) JEDNOTLIVÝCH ČASŤÍ STAVBY

- PROJEKTANT NENESIE ZODPOVEDNOSŤ ZA ŽIADNE ZMENY USKUTOČNENÉ BEZ JEHO PÍSO MNÉHO SÚHLASU
- VŠETKY ROZMERY VYPLÝVAJÚCE Z PD PRED VÝROBOU A ZAČATÍM PRÁČ ZAMERAŤ NA STAVBE
- ROZDIELY ZISTENÉ NA STAVBE OPROTI PD JE NUTNÉ V TECHNICKOM RIEŠENÍ ODSÚHLASIŤ S PROJEKTANTOM A AUTOROM, EŠTE PRED SAMOTNOU REALIZÁCIOU
- PRI ZISTENÍ NESÚLADU MEDZI JEDNOTLIVÝMI ČASŤAMI PD JE NUTNÉ KONTAKTOVAŤ PROJEKTANTA
- VŠETKY ZMENY A ÚPRAVY MATERIÁLOVÉHO RIEŠENIA PRED REALIZÁCIOU PRÁČ ODSÚHLASIŤ S PROJEKTANTOM
- VŠETKY POVRCHOVÉ ÚPRAVY, FAREBNÉ ODTIENE, VRÁTANE ICH ZMIEN MUSIA BYŤ PRED REALIZÁCIOU ODSÚHLASENÉ PROJEKTANTOM A AUTOROM STAVBY

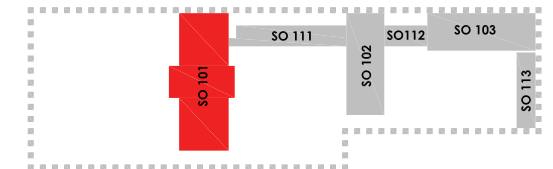

AUTORI PROJEKTU	YOUNG.S architekti s.r.o. Ing. arch. Jozef Bátor, PhD. Ing. arch. Tomáš Medlen Ing. arch. Michaela Perejdová Bc. Sára Mária Seidlová			
ZODPOVEDNÝ PROJEKTANT	Ing. arch. Jozef Bátor, PhD.			
VYPRACOVAL	Bc. Sára Mária Seidlová			
STAVEBNÍK	Banskobystrický samosprávny kraj Námestie SNP 23, 974 01 Banská Bystrica	DÁTUM	01/2024	
NÁZOV STAVBY	PREMENA PRVÉHO SLOVENSKEHO LITERÁRNEHO GYMNAZIA - REVÚCA	STUPEŇ	RP	
MIESTO STAVBY	Železničná 27, 050 01 Revúca, č. parcel : 814/6, 816, 817, 818, 819, 802/2, 820/3, 1771/7, 1771/9, 1771/18, 4414/103, 4382, 4383	FORMÁT	A3	
STAVEBNÝ OBJEKT	SO 101	KÓPIA	ČÍSLO VÝKRESU	MIERKA:
ČASŤ	PROJEKT EXPOZÍCIE			
OBSAH	E1-101-1.110 - DETAILS			
			EX-02-02	1:2

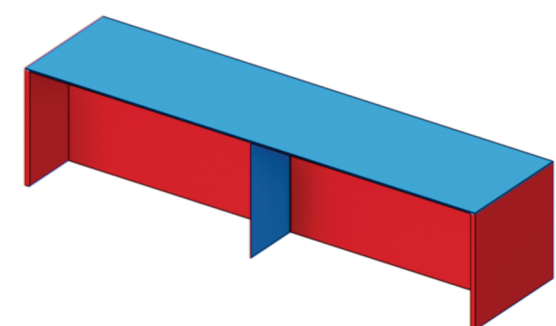
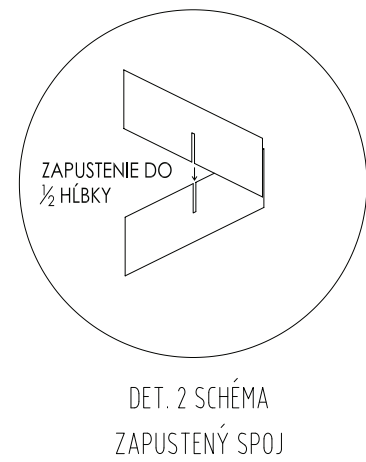
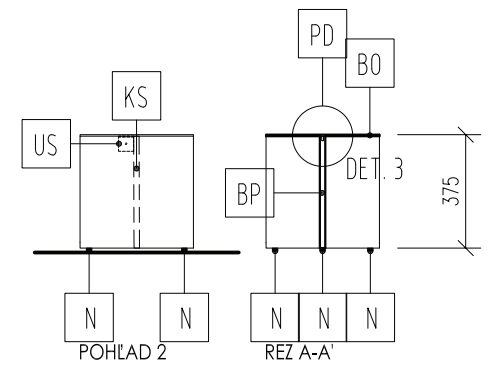
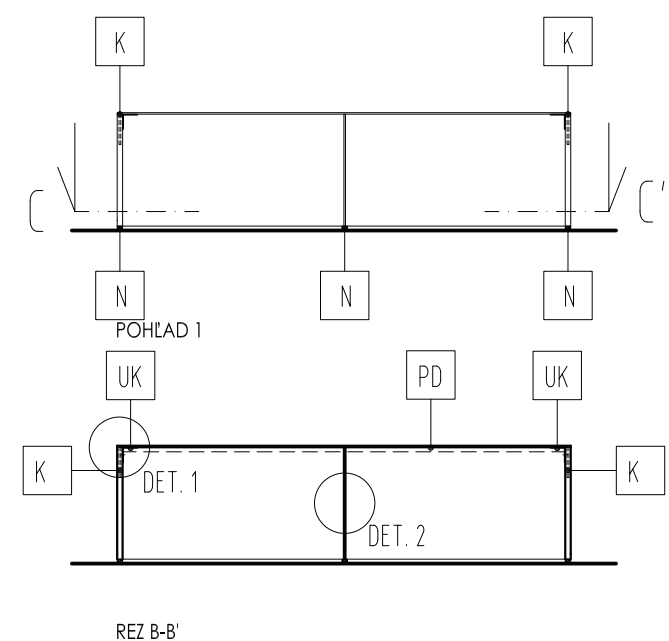
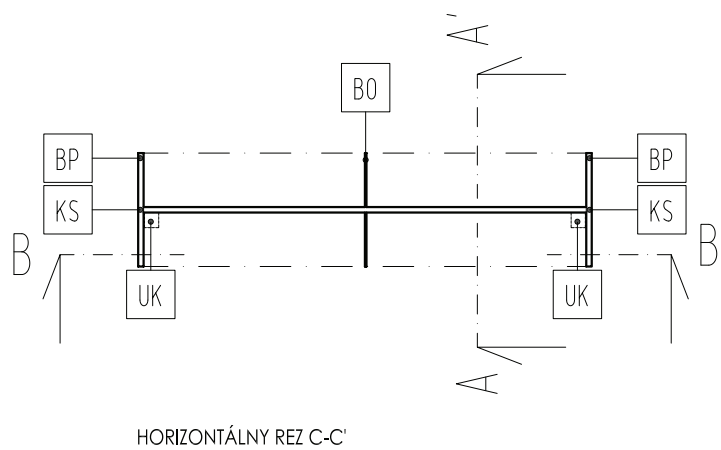
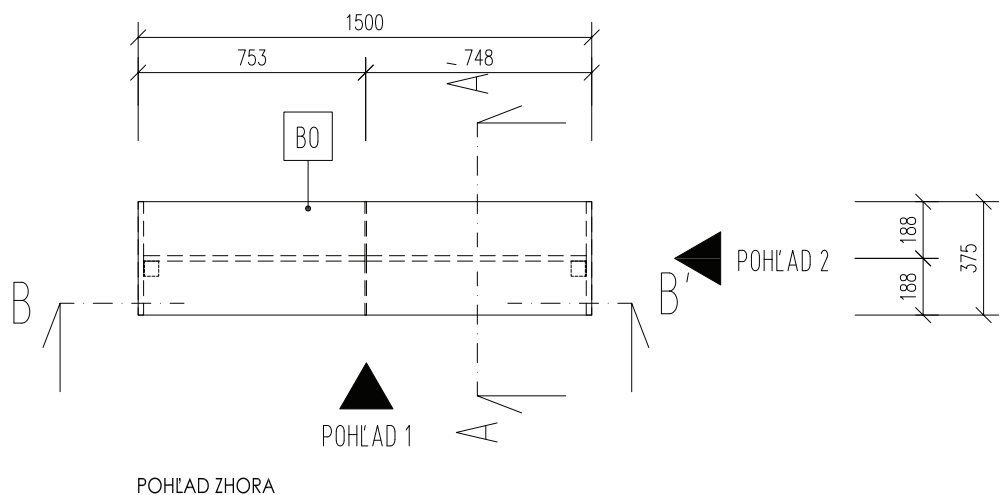

● PREGLEJKA
● OCEĽ

A1-101 - 4ks

LEGENDA

- BP BIELA PREGLEJKA HR. 18mm
- BO BIELA OCEĽOVÁ PLATŇA
- PD SPOJ NA PRINCÍPE PERA A DRÁŽKY
- K KOLÍKOVÝ SPOJ - TRN NA OCEĽOVEJ PLATŇI
- UK KOTVIACI UHOLNÍK, OCEĽOVÝ, hr. 3mm
- N PLASTOVÁ NOŽIČKA - BIELA FARBA

POZNÁMKY

- POUŽITÁ PREGLEJKA STOLÁRSKA, HR. 18mm, TOPOĽ AB/AB, POVRCHOVÁ ÚPRAVA HLADKÁ, MATNÝ VOSKOVÝ OLEJ, FARBA BIELA (NAPR. RAL 9010)
- VŠETKY HRANY SO ZAOBLENÍM R = 0,5 MM
- ZADNÉ STENY PRVKOV OSADENÝCH PRI STENE - REGLEJKA STOLÁRSKA, HR. 4mm, TOPOĽ, POVRCHOVÁ ÚPRAVA HLADKÁ, MATNÝ VOSKOVÝ OLEJ, FARBA BIELA (NAPR. RAL 9010)
- KRESBA PREGLEJKY JE VO VERTIKÁLNO M SMERE
- POUŽITÉ OCEĽOVÉ PLATNE, HR. 5mm, PRÁŠKOVÝ LAK (KOMAXIT), MATNÝ HLADKÝ, FARBA BIELA (NAPR. RAL 9010), ZHODENÉ HRANY, SPÁJANÉ ZVAROM - VIDITELNÉ ZVARY REALIZOVAŤ AKO ZACÍSTENÉ LINEÁRNE, AK NIE JE INAK DEFINOVANÉ
- SYSTÉM NASVIETENIA EXPONÁTOV NIE JE PREDMETOM TEJTO DOKUMENTÁCIE
- FAREBNOSŤ, MATERIÁLOVÉ PREVEDENIE VŠETKÝCH PRVKOV MUSÍ BYŤ PRED REALIZÁCIOU ODSÚHLASENÁ PROJEKTANTOM A AUTOROM STAVBY
- ROZMERY MUSIA BYŤ PRED VÝROBOU ZAMERANÉ NA STAVBE

POZNÁMKY PRE ZHOTOVITEĽOV (DODÁVATEĽOV) JEDNOTLIVÝCH ČASŤÍ STAVBY

- PROJEKTANT NENESIE ZODPOVEDNOSŤ ZA ŽIADNE ZMENY USKUTOČNENÉ BEZ JEHO PÍSO MNÉHO SÚHLASU
- VŠETKY ROZMERY VYPLÝVAJÚCE Z PD PRED VÝROBOU A ZAČATÍM PRÁČ ZAMERAŤ NA STAVBE
- ROZDIELY ZISTENÉ NA STAVBE OPROTI PD JE NUTNÉ V TECHNICKOM RIEŠENÍ ODSÚHLASIŤ S PROJEKTANTOM A AUTOROM, EŠTE PRED SAMOTNOU REALIZÁCIOU
- PRI ZISTENÍ NESÚLADU MEDZI JEDNOTLIVÝMI ČASŤAMI PD JE NUTNÉ KONTAKTOVAŤ PROJEKTANTA
- VŠETKY ZMENY A ÚPRAVY MATERIÁLOVÉHO RIEŠENIA PRED REALIZÁCIOU PRÁČ ODSÚHLASIŤ S PROJEKTANTOM
- VŠETKY POVRCHOVÉ ÚPRAVY, FAREBNÉ ODTIENE, VRÁTANE ICH ZMIEN MUSIA BYŤ PRED REALIZÁCIOU ODSÚHLASENÉ PROJEKTANTOM A AUTOROM STAVBY

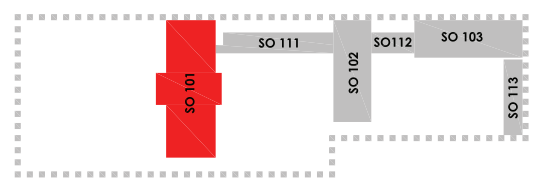

AUTORI PROJEKTU		YOUNG.S architekti s.r.o. Ing. arch. Jozef Bátor, PhD. Ing. arch. Tomáš Medlen Ing. arch. Michaela Perejďová Bc. Sára Mária Seidlová	
ZODPOVEDNÝ PROJEKTANT		Ing. arch. Jozef Bátor, PhD.	
VYPRACOVAL		Bc. Sára Mária Seidlová	
STAVEBNÍK	Banskobystrický samosprávny kraj Námestie SNP 23, 974 01 Banská Bystrica		DÁTUM 01/2024
NÁZOV STAVBY	PREMENA PRVÉHO SLOVENSKEHO LITERÁRNEHO GYMNAZIA - REVÚCA		
MIESTO STAVBY	Železničná 27, 050 01 Revúca, č. parcel : 814/6, 816, 817, 818, 819, 802/2, 820/3, 1771/7, 1771/9, 1771/18, 4414/103, 4382, 4383		STUPEŇ RP
STAVEBNÝ OBJEKT	SO 101		FORMÁT A3
ČASŤ	PROJEKT EXPOZÍCIE		KÓPIA
OBSAH	A1-101 - EXPOZIČNÝ MODUL - LAVIČKA		ČÍSLO VÝKRESU MIERKA:
			EX-02-03
			1:25

DETAILY NA VÝKRESE EX-02-04

A1-101 DETAILS

LEGENDA

BP	BIELA PREGLEJKA HR. 18mm
BO	BIELA OCELOVÁ PLATŇA
UK	KOTVIACI UHOLNÍK, OCELOVÝ, hr. 3mm
V	VRUT SO ZÁPUSTNOU HLAVIČKOU, ZABIELENÝ
P	PERO PRIVARENÉ NA OCELOVEJ PLATNI
K	KOLÍKOVÝ SPOJ - TRN NA OCELOVEJ PLATNI

POZNÁMKY

- POUŽITÁ PREGLEJKA STOLÁRSKA, HR. 18mm, TOPOL AB/AB, POVRCHOVÁ ÚPRAVA HLADKÁ, MATNÝ VOSKOVÝ OLEJ, FARBA BIELA (NAPR. RAL 9010)
- VŠETKY HRANY SO ZAOBLENÍM R = 0,5 MM
- ZADNÉ STENY PRVKOV OSADENÝCH PRI STENE - REGLEJKA STOLÁRSKA, HR. 4mm, TOPOL, POVRCHOVÁ ÚPRAVA HLADKÁ, MATNÝ VOSKOVÝ OLEJ, FARBA BIELA (NAPR. RAL 9010)
- KRESBA PREGLEJKY JE VO VERTIKÁLNO M SMERE
- POUŽITÉ OCELOVÉ PLATNE, HR. 5mm, PRÁŠKOVÝ LAK (KOMAXIT), MATNÝ HLADKÝ, FARBA BIELA (NAPR. RAL 9010), ZHODENÉ HRANY, SPÁJANÉ ZVAROM - VIDITELNÉ ZVARY REALIZOVAŤ AKO ZACÍSTENÉ LINEÁRNE, AK NIE JE INAK DEFINOVANÉ
- SYSTÉM NASVIETENIA EXPONÁTOV NIE JE PREDMETOM TEJTO DOKUMENTÁCIE
- FAREBNOSŤ, MATERIÁLOVÉ PREVEDENIE VŠETKÝCH PRVKOV MUSÍ BYŤ PRED REALIZÁCIU ODSÚHLASENÁ PROJEKTANTOM A AUTOROM STAVBY
- ROZMERY MUSIA BYŤ PRED VÝROBU ZAMERANÉ NA STAVBE

POZNÁMKY PRE ZHOTOVITELOV (DODÁVATELOV) JEDNOTLIVÝCH ČASŤÍ STAVBY

- PROJEKTANT NENESIE ZODPOVEDNOSŤ ZA ŽIADNE ZMENY USKUTOČNENÉ BEZ JEHO PÍSO MNÉHO SÚHLASU
- VŠETKY ROZMERY VYPLÝVAJÚCE Z PD PRED VÝROBU A ZAČATÍM PRÁČ ZAMERAŤ NA STAVBE
- ROZDIELY ZISTENÉ NA STAVBE OPROTI PD JE NUTNÉ V TECHNICKOM RIEŠENÍ ODSÚHLASIŤ S PROJEKTANTOM A AUTOROM, EŠTE PRED SAMOTNOU REALIZÁCIU
- PRI ZISTENÍ NESÚLADU MEDZI JEDNOTLIVÝMI ČASŤAMI PD JE NUTNÉ KONTAKTOVAŤ PROJEKTANTA
- VŠETKY ZMENY A ÚPRAVY MATERIÁLOVÉHO RIEŠENIA PRED REALIZÁCIU PRÁČ ODSÚHLASIŤ S PROJEKTANTOM
- VŠETKY POVRCHOVÉ ÚPRAVY, FAREBNÉ ODTIENE, VRÁTANE ICH ZMIEN MUSIA BYŤ PRED REALIZÁCIU ODSÚHLASENÉ PROJEKTANTOM A AUTOROM STAVBY

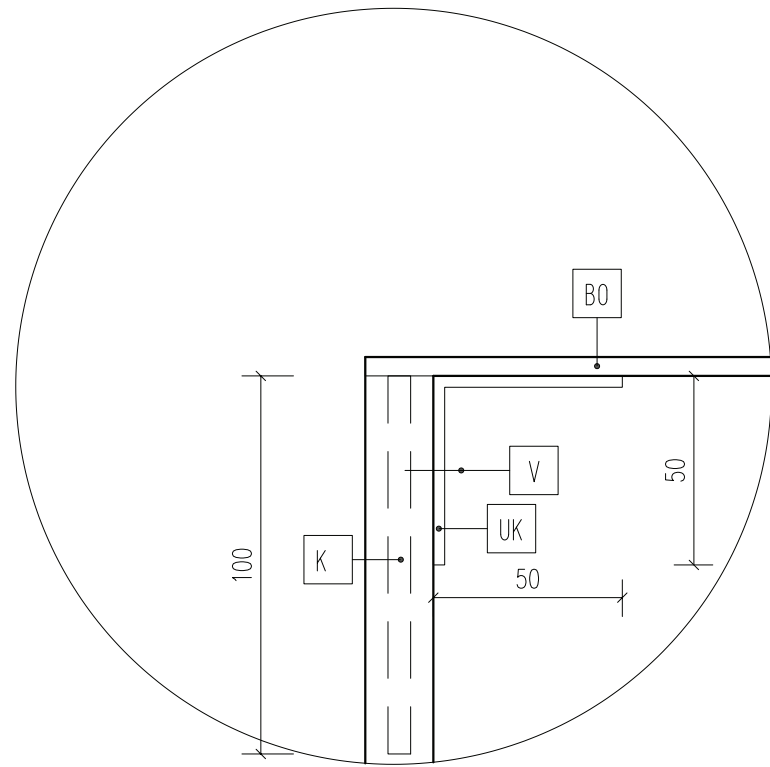
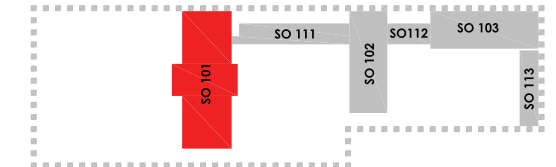

DET. 1

UHOLNÍKOVÉ KOTVENIE - PRIVARENÉ K PLECHU, DO DREVA VRUT

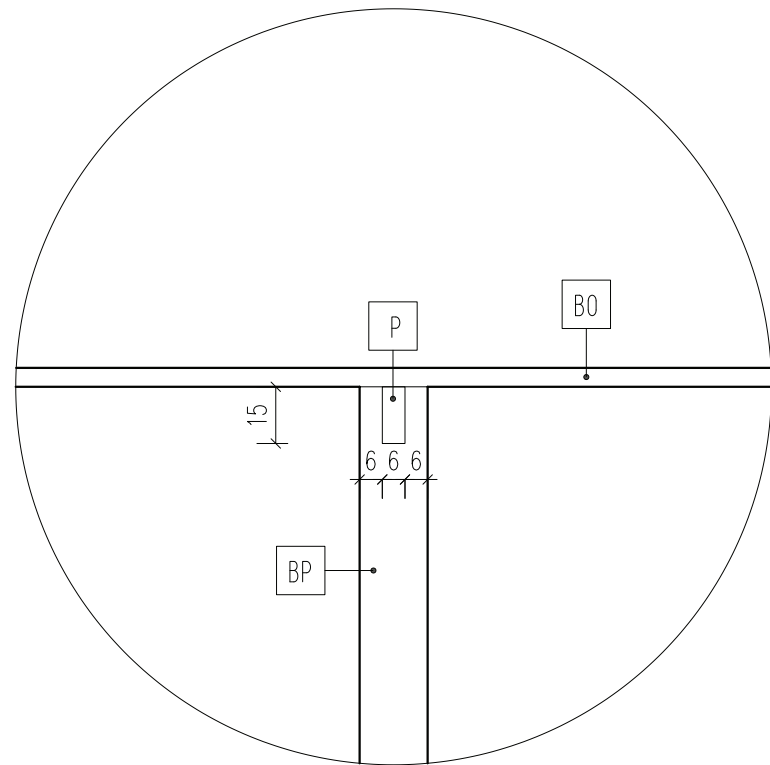

DET. 3

SPOJ - PERO-DRÁŽKA

AUTORI PROJEKTU	YOUNG.S architekti s.r.o. Ing. arch. Jozef Bátor, PhD. Ing. arch. Tomáš Medlen Ing. arch. Michaela Perejdová Bc. Sára Mária Seidlová	 YOUNG.S architekti		
ZODPOVEDNÝ PROJEKTANT	Ing. arch. Jozef Bátor, PhD.			
VYPRACOVAL	Bc. Sára Mária Seidlová			
STAVEBNÍK	Banskobystrický samosprávny kraj Námestie SNP 23, 974 01 Banská Bystrica	DÁTUM	01/2024	
NÁZOV STAVBY	PREMENA PRVÉHO SLOVENSKEHO LITERARNEHO GYMNAZIA - REVÚCA	STUPEŇ	RP	
MIESTO STAVBY	Železničná 27, 050 01 Revúca, č. parcel : 814/6, 816, 817, 818, 819, 802/2, 820/3, 1771/7, 1771/9, 1771/18, 4414/103, 4382, 4383	FORMÁT	A3	
STAVEBNÝ OBJEKT	SO 101	KÓPIA	ČÍSLO VÝKRESU	MIERKA:
ČASŤ	PROJEKT EXPOZÍCIE	EX-02-04 1:2		
OBSAH	A1-101 DETAILS			

● PREGLEJKA
● OCEĽ

A2-101 - 6ks

LEGENDA

BP	BIELA PREGLEJKA HR. 18mm
BO	BIELA OCEĽOVÁ PLATŇA
PD	SPOJ NA PRINCÍPE PERA A DRÁŽKY
K	KOLÍKOVÝ SPOJ - TRN NA OCEĽOVEJ PLATŇI
UK	KOTVIACI UHOLNÍK, OCEĽOVÝ, hr. 3mm
N	PLASTOVÁ NOŽIČKA - BIELA FARBA

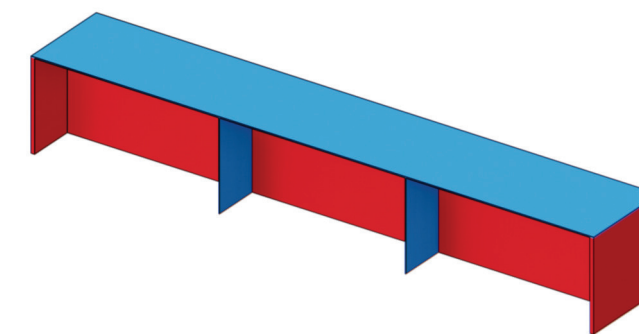

POZNÁMKY

- POUŽITÁ PREGLEJKA STOLÁRSKA, HR. 18mm, TOPOĽ AB/AB, POVRCHOVÁ ÚPRAVA HLADKÁ, MATNÝ VOSKOVÝ OLEJ, FARBA BIELA (NAPR. RAL 9010)
- VŠETKY HRANY SO ZAOBLENÍM R = 0,5 MM
- ZADNÉ STENY PRVKOV OSADENÝCH PRI STENE - REGLEJKA STOLÁRSKA, HR. 4mm, TOPOĽ, POVRCHOVÁ ÚPRAVA HLADKÁ, MATNÝ VOSKOVÝ OLEJ, FARBA BIELA (NAPR. RAL 9010)
- KRESBA PREGLEJKY JE VO VERTIKÁLNOH SMERE
- POUŽITÉ OCEĽOVÉ PLATNE, HR. 5mm, PRÁŠKOVÝ LAK (KOMAXIT), MATNÝ HLADKÝ, FARBA BIELA (NAPR. RAL 9010), ZHODENÉ HRANY, SPÁJANÉ ZVAROM - VIDITELNÉ ZVARY REALIZOVAŤ AKO ZACÍSTENÉ LINEÁRNE, AK NIE JE INAK DEFINOVANÉ
- SYSTÉM NASVIETENIA EXPONÁTOV NIE JE PREDMETOM TEJTO DOKUMENTÁCIE
- FAREBNOSŤ, MATERIÁLOVÉ PREVEDENIE VŠETKÝCH PRVKOV MUSÍ BYŤ PRED REALIZÁCIU ODSÚHLASENÁ PROJEKTANTOM A AUTOROM STAVBY
- ROZMERY MUSIA BYŤ PRED VÝROBU ZAMERANÉ NA STAVBE

POZNÁMKY PRE ZHOTOVITEĽOV (DODÁVATEĽOV) JEDNOTLIVÝCH ČASŤÍ STAVBY

- PROJEKTANT NENESIE ZODPOVEDNOSŤ ZA ŽIADNE ZMENY USKUTOČNENÉ BEZ JEHO PÍSOVNÉHO SÚHLASU
- VŠETKY ROZMERY VYPLÝVAJÚCE Z PD PRED VÝROBU A ZAČATÍM PRÁČ ZAMERAŤ NA STAVBE
- ROZDIELY ZISTENÉ NA STAVBE OPROTI PD JE NUTNÉ V TECHNICKOM RIEŠENÍ ODSÚHLASIŤ S PROJEKTANTOM A AUTOROM, EŠTE PRED SAMOTNOU REALIZÁCIU
- PRI ZISTENÍ NESÚHLADU MEDZI JEDNOTLIVÝMI ČASŤAMI PD JE NUTNÉ KONTAKTOVAŤ PROJEKTANTA
- VŠETKY ZMENY A ÚPRAVY MATERIÁLOVÉHO RIEŠENIA PRED REALIZÁCIU PRÁČ ODSÚHLASIŤ S PROJEKTANTOM
- VŠETKY POVRCHOVÉ ÚPRAVY, FAREBNÉ ODTIENE, VRÁTANE ICH ZMIEN MUSIA BYŤ PRED REALIZÁCIU ODSÚHLASENÉ PROJEKTANTOM A AUTOROM STAVBY

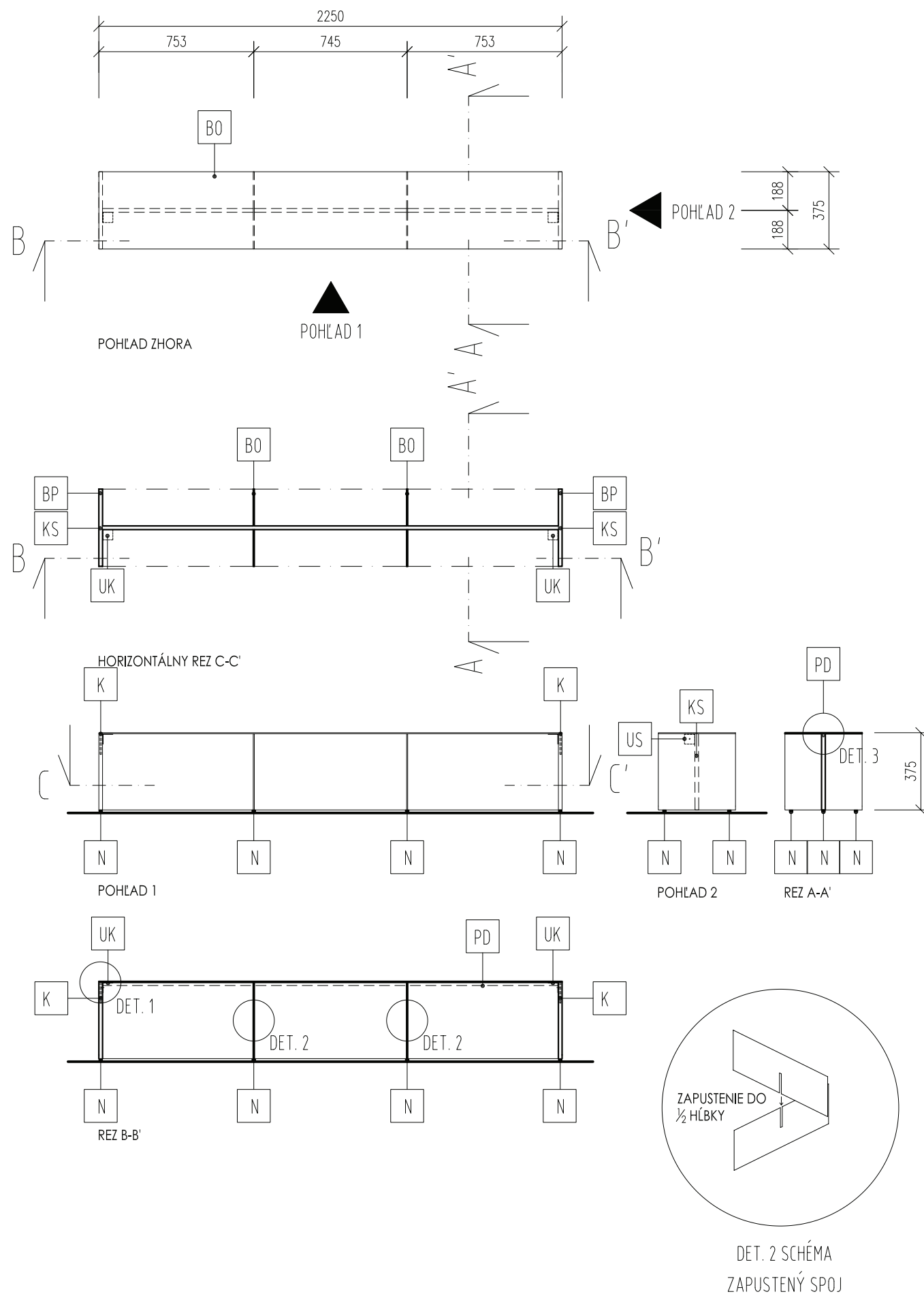
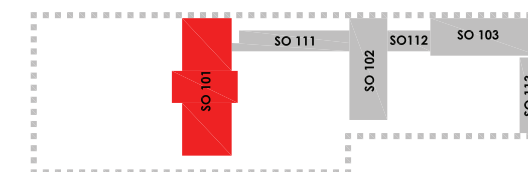

DETAILY NA VÝKRESE EX-02-06

AUTORI PROJEKTU	YOUNG.S architekti s.r.o. Ing. arch. Jozef Bátor, PhD. Ing. arch. Tomáš Medlen Ing. arch. Michaela Perejdová Bc. Sára Mária Seidlová			
ZODPOVEDNÝ PROJEKTANT	Ing. arch. Jozef Bátor, PhD.			
VYPRACOVAL	Bc. Sára Mária Seidlová			
STAVEBNÍK	Banskobystrický samosprávny kraj Námestie SNP 23, 974 01 Banská Bystrica	DÁTUM	01/2024	
NÁZOV STAVBY	PREMENA PRVÉHO SLOVENSKEHO LITERÁRNEHO GYMNAZIA - REVÚCA	STUPEŇ	RP	
MIESTO STAVBY	Železničná 27, 050 01 Revúca, č. parcel : 814/6, 816, 817, 818, 819, 802/2, 820/3, 1771/7, 1771/9, 1771/18, 4414/103, 4382, 4383	FORMÁT	A3	
STAVEBNÝ OBJEKT	SO 101	KÓPIA	ČÍSLO VÝKRESU	MIERKA:
ČASŤ	PROJEKT EXPOZÍCIE	EX-02-05 1:25		
OBSAH	A2-101 - EXPOZIČNÝ MODUL - LAVIČKA			

A2-101 DETAILS

LEGENDA

BP	BIELA PREGLEJKA HR. 18mm
BO	BIELA OCELOVÁ PLATŇA
UK	KOTVIACI UHOLNÍK, OCELOVÝ, hr. 3mm
V	VRUT SO ZÁPUSTNOU HLAVIČKOU, ZABIELENÝ
P	PERO PRIVARENÉ NA OCELOVEJ PLATNI
K	KOLÍKOVÝ SPOJ - TRN NA OCELOVEJ PLATNI

POZNÁMKY

- POUŽITÁ PREGLEJKA STOLÁRSKA, HR. 18mm, TOPOL AB/AB, POVRCHOVÁ ÚPRAVA HLADKÁ, MATNÝ VOSKOVÝ OLEJ, FARBA BIELA (NAPR. RAL 9010)
- VŠETKY HRANY SO ZAOBLENÍM R = 0,5 MM
- ZADNÉ STENY PRVKOV OSADENÝCH PRI STENE - REGLEJKA STOLÁRSKA, HR. 4mm, TOPOL, POVRCHOVÁ ÚPRAVA HLADKÁ, MATNÝ VOSKOVÝ OLEJ, FARBA BIELA (NAPR. RAL 9010)
- KRESBA PREGLEJKY JE VO VERTIKÁLNO M SMERE
- POUŽITÉ OCELOVÉ PLATNE, HR. 5mm, PRÁŠKOVÝ LAK (KOMAXIT), MATNÝ HLADKÝ, FARBA BIELA (NAPR. RAL 9010), ZHODENÉ HRANY, SPÁJANÉ ZVAROM - VIDITELNÉ ZVARY REALIZOVAŤ AKO ZAČISTENÉ LINEÁRNE, AK NIE JE INAK DEFINOVANÉ
- SYSTÉM NASVIETENIA EXPONÁTOV NIE JE PREDMETOM TEJTO DOKUMENTÁCIE
- FAREBNOSŤ, MATERIÁLOVÉ PREVEDENIE VŠETKÝCH PRVKOV MUSÍ BYŤ PRED REALIZÁCIU ODSÚHLASENÁ PROJEKTANTOM A AUTOROM STAVBY
- ROZMERY MUSIA BYŤ PRED VÝROBU ZAMERANÉ NA STAVBE

POZNÁMKY PRE ZHOTOVITELOV (DODÁVATELOV) JEDNOTLIVÝCH ČASŤÍ STAVBY

- PROJEKTANT NENESIE ZODPOVEDNOSŤ ZA ŽIADNE ZMENY USKUTOČNENÉ BEZ JEHO PÍSO MNÉHO SÚHLASU
- VŠETKY ROZMERY VYPLÝVAJÚCE Z PD PRED VÝROBU A ZAČATÍM PRÁČ ZAMERAŤ NA STAVBE
- ROZDIELY ZISTENÉ NA STAVBE OPROTI PD JE NUTNÉ V TECHNICKOM RIEŠENÍ ODSÚHLASIŤ S PROJEKTANTOM A AUTOROM, EŠTE PRED SAMOTNOU REALIZÁCIU
- PRI ZISTENÍ NESÚLADU MEDZI JEDNOTLIVÝMI ČASŤAMI PD JE NUTNÉ KONTAKTOVAŤ PROJEKTANTA
- VŠETKY ZMENY A ÚPRAVY MATERIÁLOVÉHO RIEŠENIA PRED REALIZÁCIU PRÁČ ODSÚHLASIŤ S PROJEKTANTOM
- VŠETKY POVRCHOVÉ ÚPRAVY, FAREBNÉ ODTIENE, VRÁTANE ICH ZMIEN MUSIA BYŤ PRED REALIZÁCIU ODSÚHLASENÉ PROJEKTANTOM A AUTOROM STAVBY

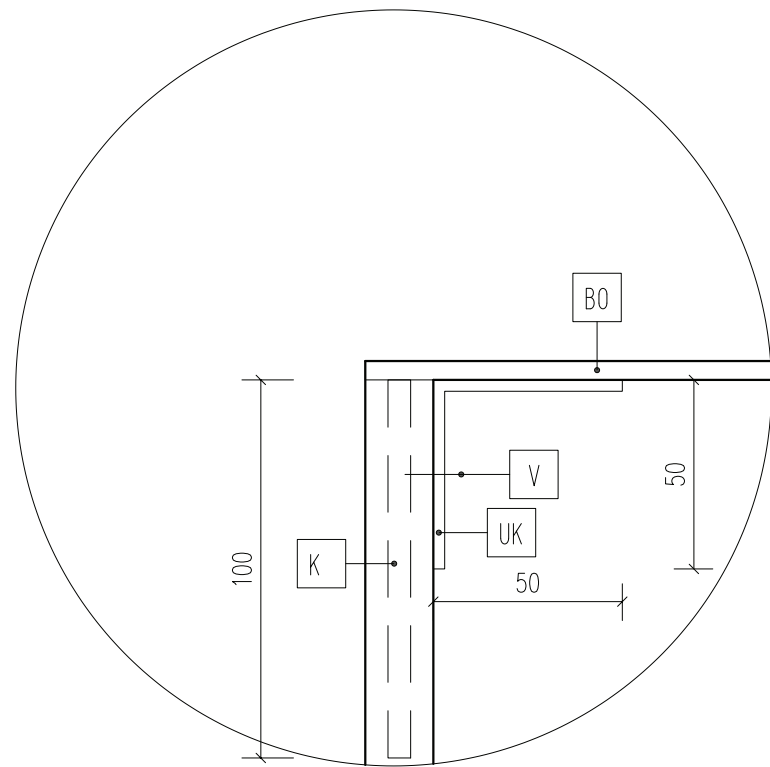
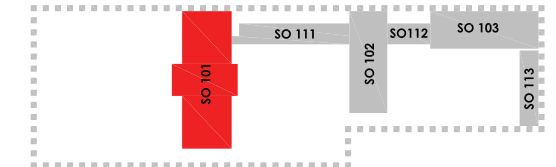

DET. 1

UHOLNÍKOVÉ KOTVENIE - PRIVARENÉ K PLECHU, DO DREVA VRUT

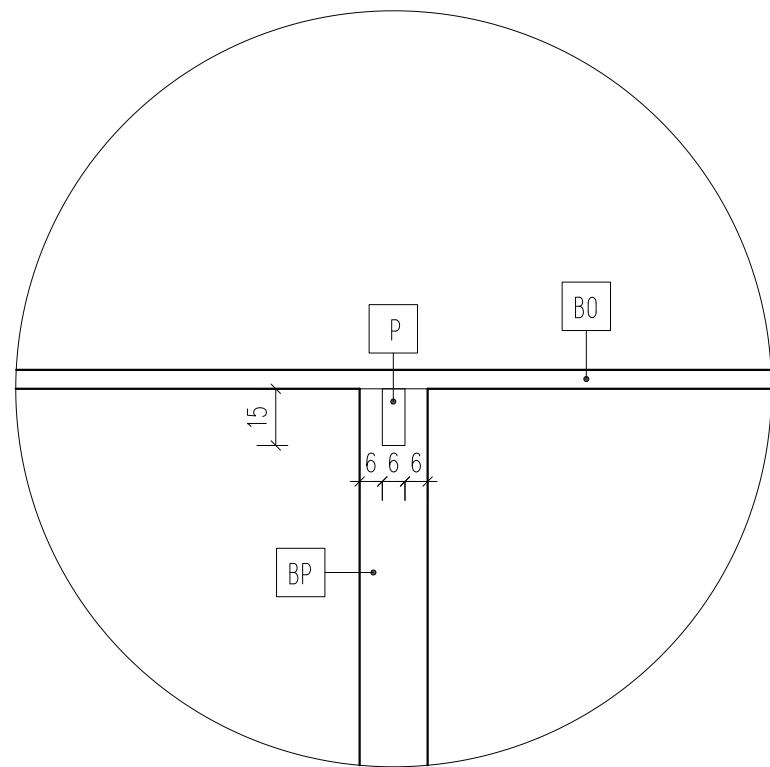

DET. 3

SPOJ - PERO-DRÁŽKA

AUTORI PROJEKTU	YOUNG.S architekti s.r.o. Ing. arch. Jozef Bátor, PhD. Ing. arch. Tomáš Medlen Ing. arch. Michaela Perejdová Bc. Sára Mária Seidlová			
ZODPOVEDNÝ PROJEKTANT	Ing. arch. Jozef Bátor, PhD.			
VYPRACOVAL	Bc. Sára Mária Seidlová			
STAVEBNÍK	Banskobystrický samosprávny kraj Námestie SNP 23, 974 01 Banská Bystrica	DÁTUM	01/2024	
NÁZOV STAVBY	PREMENA PRVÉHO SLOVENSKEHO LITERÁRNEHO GYMNAZIA - REVÚCA	STUPEŇ	RP	
MIESTO STAVBY	Železničná 27, 050 01 Revúca, č. parcel : 814/6, 816, 817, 818, 819, 802/2, 820/3, 1771/7, 1771/9, 1771/18, 4414/103, 4382, 4383	FORMÁT	A3	
STAVEBNÝ OBJEKT	SO 101	KÓPIA	ČÍSLO VÝKRESU	MIERKA:
ČASŤ	PROJEKT EXPOZÍCIE	EX-02-06		1:2
OBSAH	A2-101 DETAILS			

E1-101-1.101 - 1ks

LEGENDA

BP	BIELA PREGLEJKA HR. 18mm
BO	BIELA OCELOVÁ PLATŇA
PD	SPOJ NA PRINCÍPE PERA A DRÁŽKY
KS	KOLÍKOVÝ LEPENÝ SPOJ
UK	KOTVIACI UHOLNÍK, OCELOVÝ, hr. 3mm
N	PLASTOVÁ NOŽIČKA - BIELA FARBA

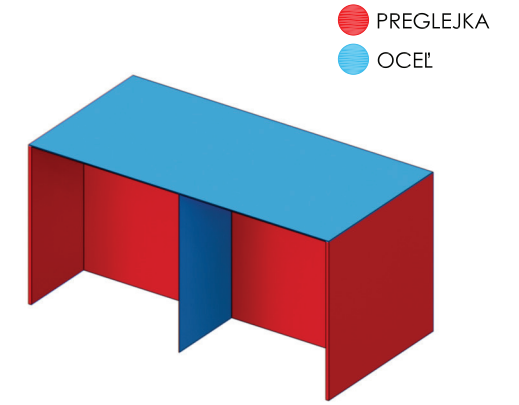

POZNÁMKY

- POUŽITÁ PREGLEJKA STOLÁRSKA, HR. 18mm, TOPOĽ AB/AB, POVRCHOVÁ ÚPRAVA HLADKÁ, MATNÝ VOSKOVÝ OLEJ, FARBA BIELA (NAPR. RAL 9010)
- VŠETKY HRANY SO ZAOBLENÍM R = 0,5 MM
- ZADNÉ STENY PRVKOV OSADENÝCH PRI STENE - REGLEJKA STOLÁRSKA, HR. 4mm, TOPOĽ, POVRCHOVÁ ÚPRAVA HLADKÁ, MATNÝ VOSKOVÝ OLEJ, FARBA BIELA (NAPR. RAL 9010)
- KRESBA PREGLEJKY JE VO VERTIKÁLNO M SMERE
- POUŽITÉ OCELOVÉ PLATNE, HR. 5mm, PRÁŠKOVÝ LAK (KOMAXIT), MATNÝ HLADKÝ, FARBA BIELA (NAPR. RAL 9010), ZHODENÉ HRANY, SPÁJANÉ ZVAROM - VIDITELNÉ ZVARY REALIZOVAŤ AKO ZAČISTENÉ LINEÁRNE, AK NIE JE INAK DEFINOVANÉ
- SYSTÉM NASVIETENIA EXPONÁTOV NIE JE PREDMETOM TEJTO DOKUMENTÁCIE
- FAREBNOSŤ, MATERIÁLOVÉ PREVEDENIE VŠETKÝCH PRVKOV MUSÍ BYŤ PRED REALIZÁCIOU ODSÚHLASENÁ PROJEKTANTOM A AUTOROM STAVBY
- ROZMERY MUSIA BYŤ PRED VÝROBOU ZAMERANÉ NA STAVBE

POZNÁMKY PRE ZHOTOVITEĽOV (DODÁVATEĽOV) JEDNOTLIVÝCH ČASŤÍ STAVBY

- PROJEKTANT NENESIE ZODPOVEDNOSŤ ZA ŽIADNE ZMENY USKUTOČNENÉ BEZ JEHO PÍSO MNÉHO SÚHLASU
- VŠETKY ROZMERY VYPLÝVAJÚCE Z PD PRED VÝROBOU A ZAČATÍM PRÁČ ZAMERAŤ NA STAVBE
- ROZDIELY ZISTENÉ NA STAVBE OPROTI PD JE NUTNÉ V TECHNICKOM RIEŠENÍ ODSÚHLASIŤ S PROJEKTANTOM A AUTOROM, EŠTE PRED SAMOTNOU REALIZÁCIOU
- PRI ZISTENÍ NESÚLADU MEDZI JEDNOTLIVÝMI ČASŤAMI PD JE NUTNÉ KONTAKTOVAŤ PROJEKTANTA
- VŠETKY ZMENY A ÚPRAVY MATERIÁLOVÉHO RIEŠENIA PRED REALIZÁCIOU PRÁČ ODSÚHLASIŤ S PROJEKTANTOM
- VŠETKY POVRCHOVÉ ÚPRAVY, FAREBNÉ ODTIENE, VRÁTANE ICH ZMIEN MUSIA BYŤ PRED REALIZÁCIOU ODSÚHLASENÉ PROJEKTANTOM A AUTOROM STAVBY

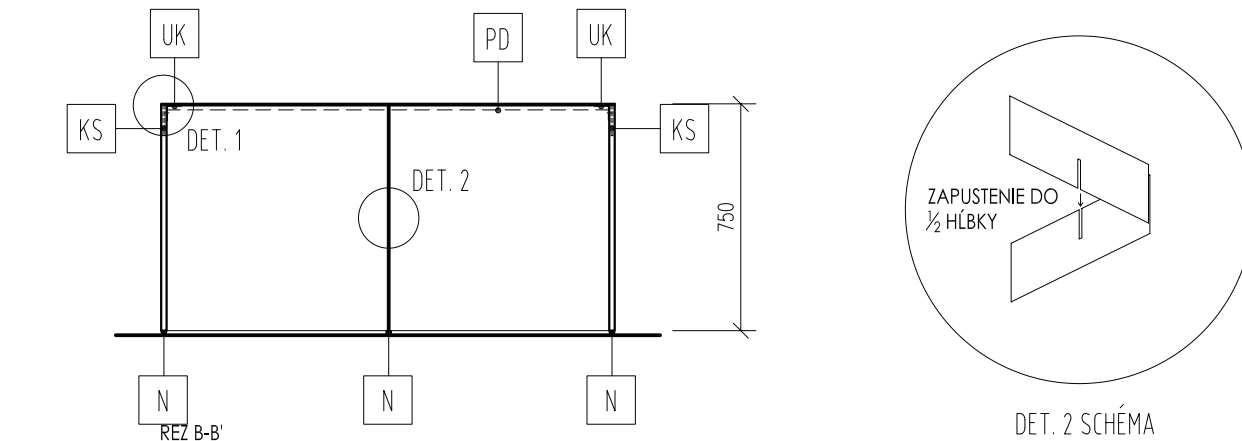
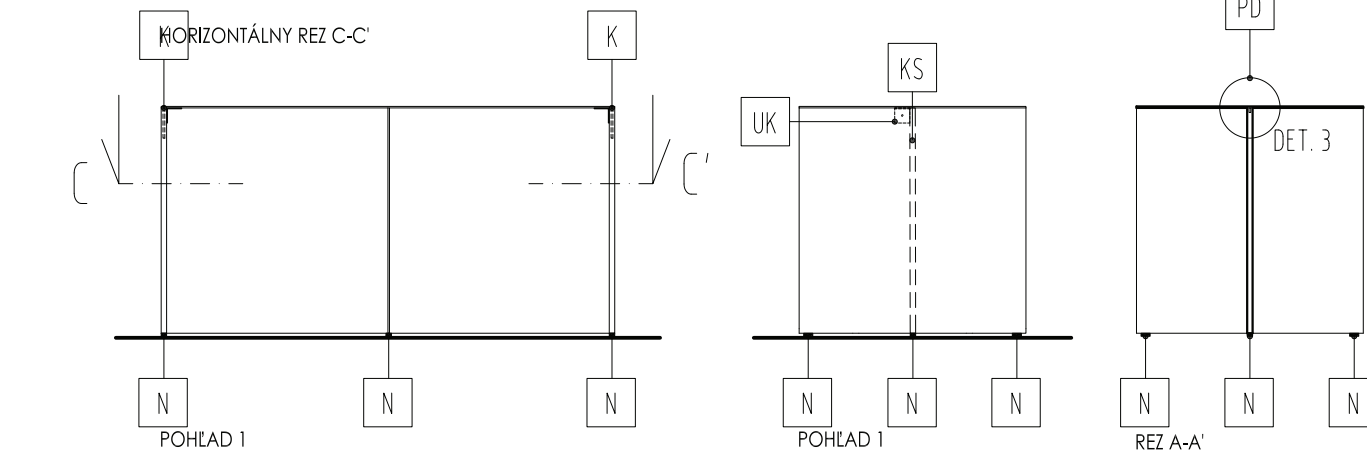
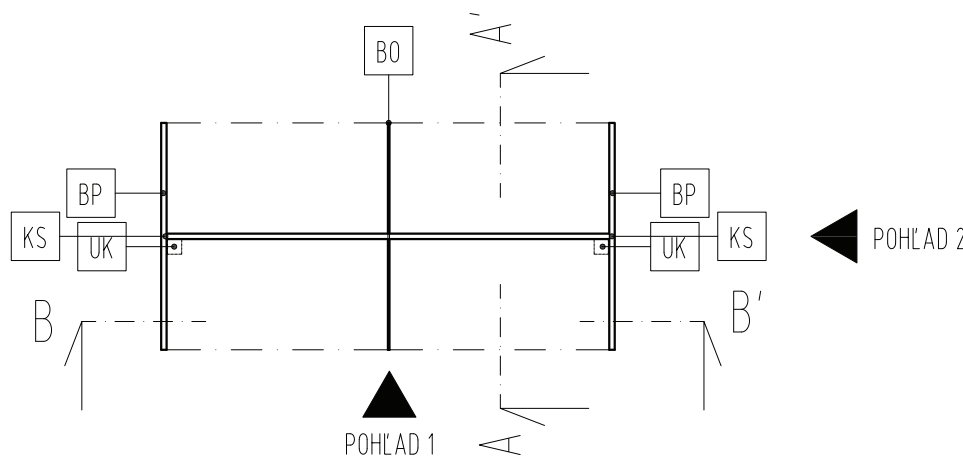
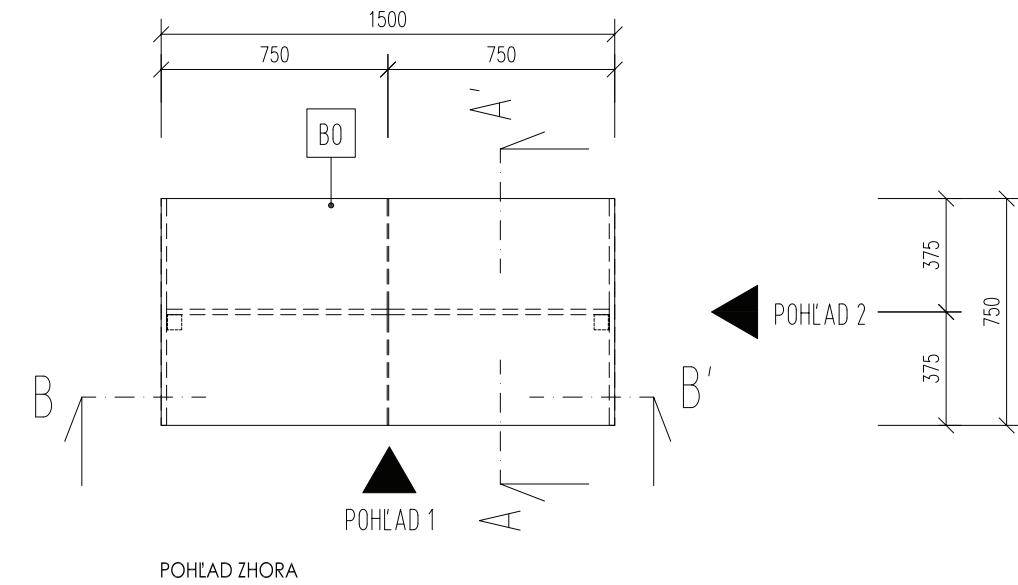
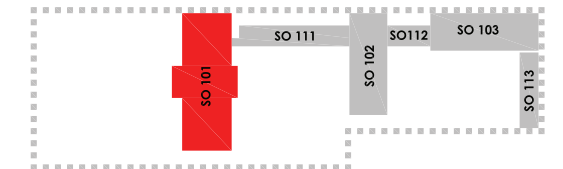

DETAILY NA VÝKRESE EX-02-07

DET. 2 SCHÉMA
ZAPUSTENÝ SPOJ

AUTORI PROJEKTU	YOUNG.S architekti s.r.o. Ing. arch. Jozef Bátor, PhD. Ing. arch. Tomáš Medlen Ing. arch. Michaela Perejďová Bc. Sára Mária Seidlová			
ZODPOVEDNÝ PROJEKTANT	Ing. arch. Jozef Bátor, PhD.			
VYPRACOVAL	Bc. Sára Mária Seidlová			
STAVEBNÍK	Banskobystrický samosprávny kraj Námestie SNP 23, 974 01 Banská Bystrica	DÁTUM	01/2024	
NÁZOV STAVBY	PREMENA PRVÉHO SLOVENSKEHO LITERÁRNEHO GYMNAZIA - REVÚCA	STUPEŇ	RP	
MIESTO STAVBY	Železničná 27, 050 01 Revúca, č. parcel : 814/6, 816, 817, 818, 819, 802/2, 820/3, 1771/7, 1771/9, 1771/18, 4414/103, 4382, 4383	FORMÁT	A3	
STAVEBNÝ OBJEKT	SO 101	KÓPIA	ČÍSLO VÝKRESU	MIERKA:
ČASŤ	PROJEKT EXPOZÍCIE	EX-02-07		
OBSAH	E1-101-1.101 - EXPOZIČNÝ MODUL - STŔL			

E1-101-1.101 DETAILS

LEGENDA

BP	BIELA PREGLEJKA HR. 18mm
BO	BIELA OCELOVÁ PLATŇA
UK	KOTVIACI UHOLNÍK, OCELOVÝ, hr. 3mm
V	VRUT SO ZÁPUSTNOU HLAVIČKOU, ZABIELENÝ
P	PERO PRIVARENÉ NA OCELOVEJ PLATNI
K	KOLÍKOVÝ SPOJ - TRN NA OCELOVEJ PLATNI

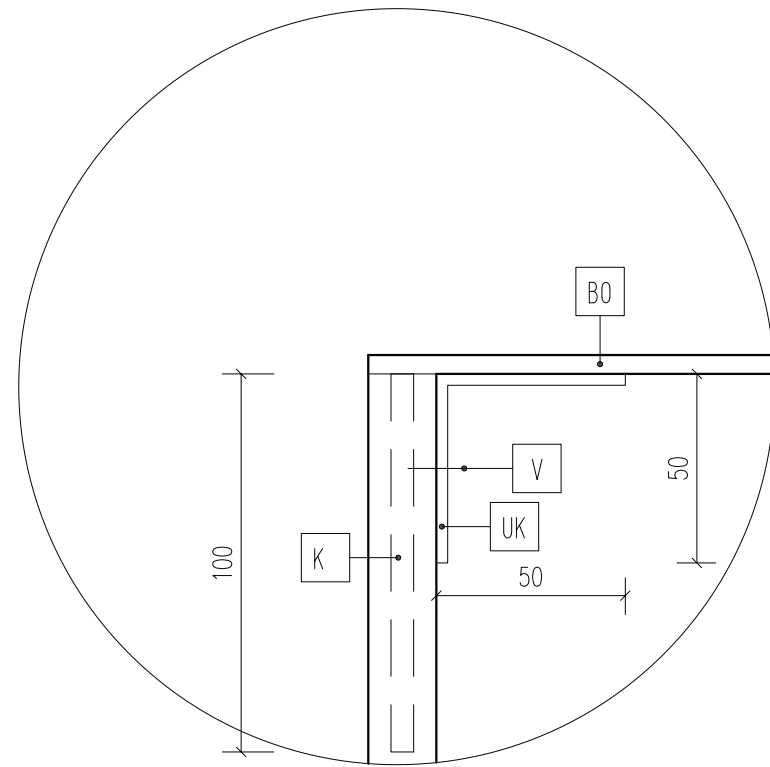

DET. 1

UHOLNÍKOVÉ KOTVENIE - PRIVARENÉ K PLECHU, DO DREVA VRUT

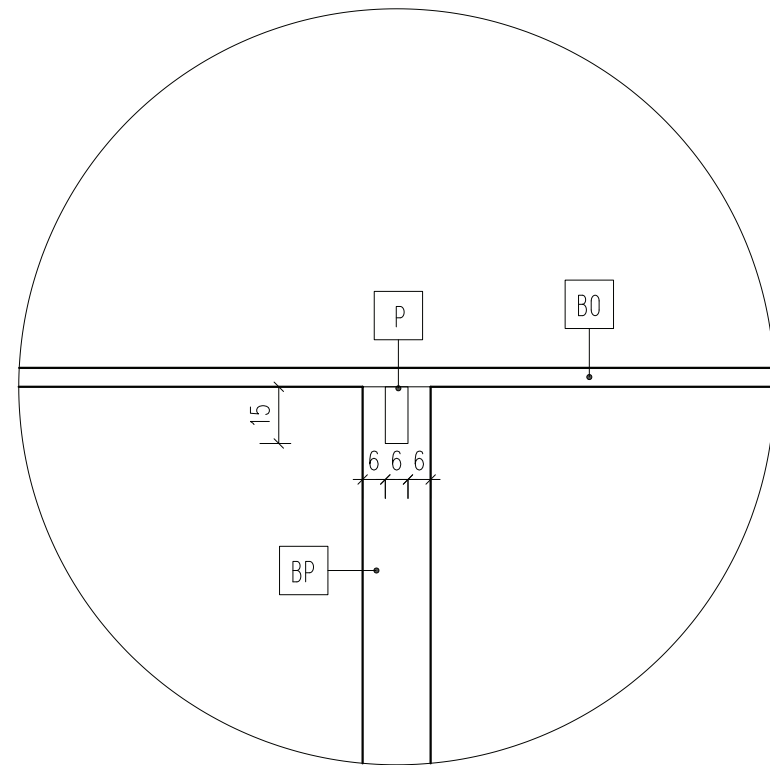

DET. 3

SPOJ - PERO-DRÁŽKA

POZNÁMKY

- POUŽITÁ PREGLEJKA STOLÁRSKA, HR. 18mm, TOPOĽ AB/AB, POVRCHOVÁ ÚPRAVA HLADKÁ, MATNÝ VOSKOVÝ OLEJ, FARBA BIELA (NAPR. RAL 9010)
- VŠETKY HRANY SO ZAOBLENÍM R = 0,5 MM
- ZADNÉ STENY PRVKOV OSADENÝCH PRI STENE - REGLEJKA STOLÁRSKA, HR. 4mm, TOPOĽ, POVRCHOVÁ ÚPRAVA HLADKÁ, MATNÝ VOSKOVÝ OLEJ, FARBA BIELA (NAPR. RAL 9010)
- KRESBA PREGLEJKY JE VO VERTIKÁLNO M SMERE
- POUŽITÉ OCELOVÉ PLATNE, HR. 5mm, PRÁŠKOVÝ LAK (KOMAXIT), MATNÝ HLADKÝ, FARBA BIELA (NAPR. RAL 9010), ZHODENÉ HRANY, SPÁJANÉ ZVAROM - VIDITELNÉ ZVARY REALIZOVAŤ AKO ZACÍSTENÉ LINEÁRNE, AK NIE JE INAK DEFINOVANÉ
- SYSTÉM NASVIETENIA EXPONÁTOV NIE JE PREDMETOM TEJTO DOKUMENTÁCIE
- FAREBNOSŤ, MATERIÁLOVÉ PREVEDENIE VŠETKÝCH PRVKOV MUSÍ BYŤ PRED REALIZÁCIU ODSÚHLASENÁ PROJEKTANTOM A AUTOROM STAVBY
- ROZMERY MUSIA BYŤ PRED VÝROBU ZAMERANÉ NA STAVBE

POZNÁMKY PRE ZHOTOVITELOV (DODÁVATELOV) JEDNOTLIVÝCH ČASŤÍ STAVBY

- PROJEKTANT NENESIE ZODPOVEDNOSŤ ZA ŽIADNE ZMENY USKUTOČNENÉ BEZ JEHO PÍSO MNÉHO SÚHLASU
- VŠETKY ROZMERY VYPLÝVAJÚCE Z PD PRED VÝROBU A ZAČATÍM PRÁČ ZAMERAŤ NA STAVBE
- ROZDIELY ZISTENÉ NA STAVBE OPROTI PD JE NUTNÉ V TECHNICKOM RIEŠENÍ ODSÚHLASIŤ S PROJEKTANTOM A AUTOROM, EŠTE PRED SAMOTNOU REALIZÁCIU
- PRI ZISTENÍ NESÚLADU MEDZI JEDNOTLIVÝMI ČASŤAMI PD JE NUTNÉ KONTAKTOVAŤ PROJEKTANTA
- VŠETKY ZMENY A ÚPRAVY MATERIÁLOVÉHO RIEŠENIA PRED REALIZÁCIU PRÁČ ODSÚHLASIŤ S PROJEKTANTOM
- VŠETKY POVRCHOVÉ ÚPRAVY, FAREBNÉ ODTIENE, VRÁTANE ICH ZMIEN MUSIA BYŤ PRED REALIZÁCIU ODSÚHLASENÉ PROJEKTANTOM A AUTOROM STAVBY

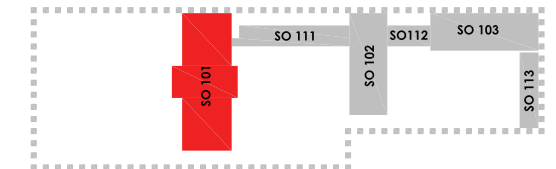

AUTORI PROJEKTU	YOUNG.S architekti s.r.o. Ing. arch. Jozef Bátor, PhD. Ing. arch. Tomáš Medlen Ing. arch. Michaela Perejdová Bc. Sára Mária Seidlová			
ZODPOVEDNÝ PROJEKTANT	Ing. arch. Jozef Bátor, PhD.			
VYPRACOVAL	Bc. Sára Mária Seidlová			
STAVEBNÍK	Banskobystrický samosprávny kraj Námestie SNP 23, 974 01 Banská Bystrica	DÁTUM	01/2024	
NÁZOV STAVBY	PREMENA PRVÉHO SLOVENSKEHO LITERÁRNEHO GYMNAZIA - REVÚCA	STUPEŇ	RP	
MIESTO STAVBY	Železničná 27, 050 01 Revúca, č. parcel : 814/6, 816, 817, 818, 819, 802/2, 820/3, 1771/7, 1771/9, 1771/18, 4414/103, 4382, 4383	FORMÁT	A3	
STAVEBNÝ OBJEKT	SO 101	KÓPIA	ČÍSLO VÝKRESU	MIERKA:
ČASŤ	PROJEKT EXPOZÍCIE			
OBSAH	E1-101-1.101 DETAILS			
			EX-02-08	1:2

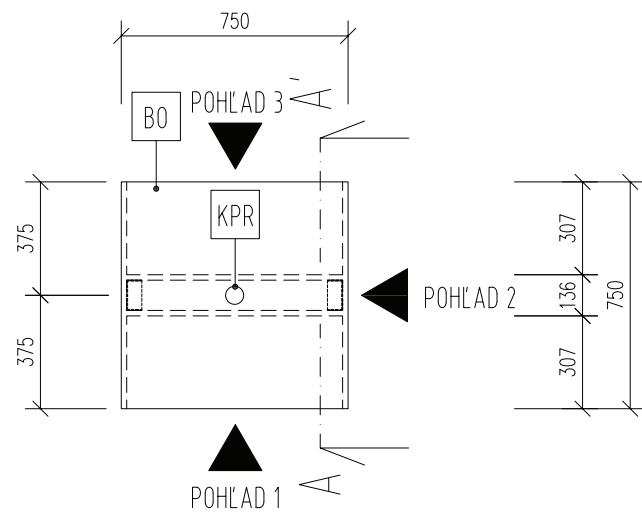

POHLAD ZHORA

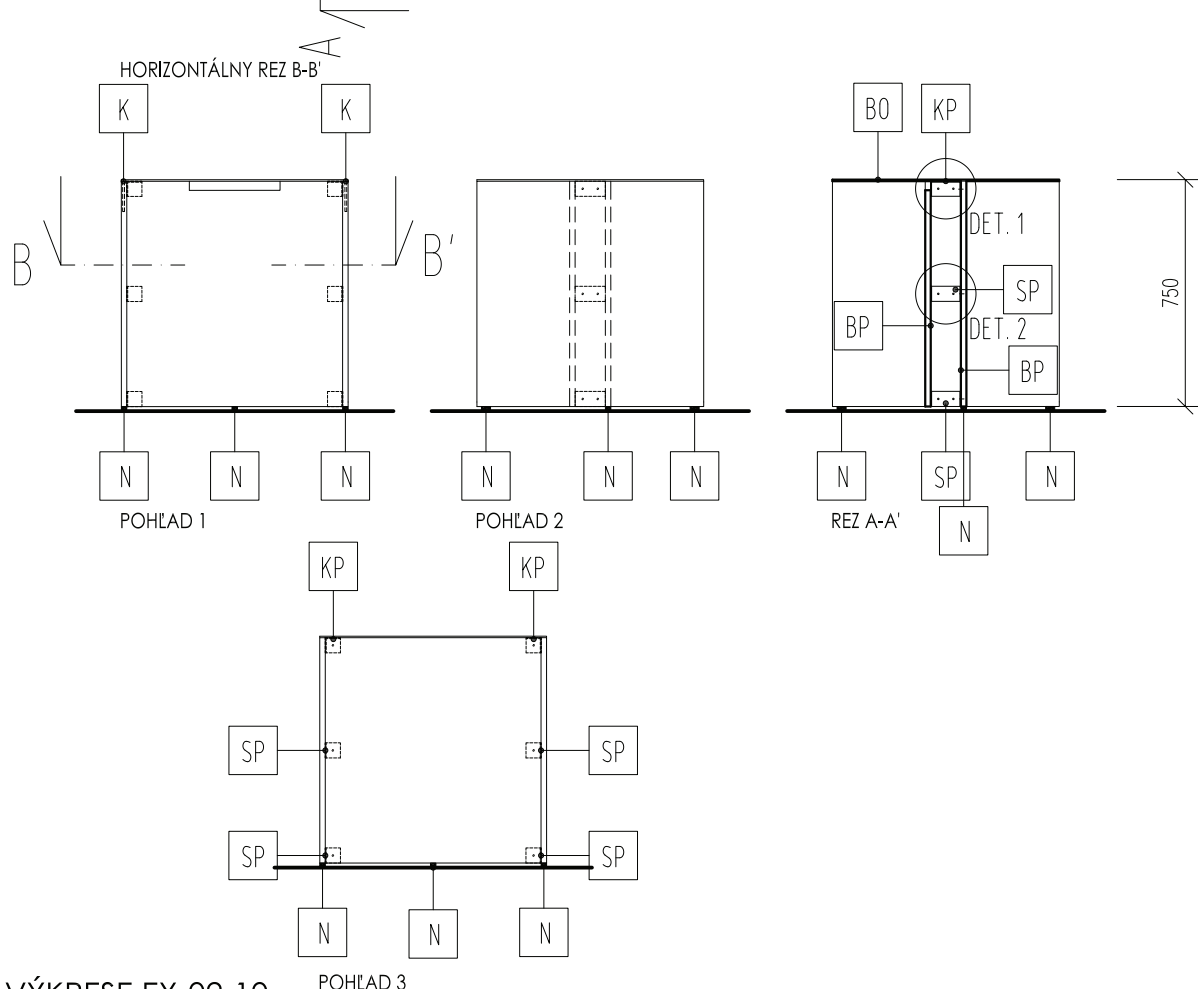
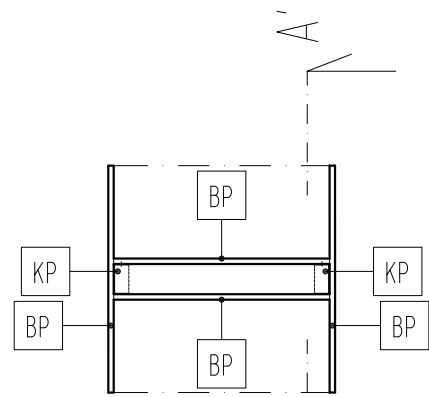

POHLAD 3

DETAILY NA VÝKRESE EX-02-10

A3-101 - 21ks

LEGENDA

- BP BIELA PREGLEJKA HR. 18mm
- BO BIELA OCELOVÁ PLATŇA
- KP KOTVIACI PRVOK, OCELOVÝ, hr. 3mm
- SP SPOJOVACÍ PRVOK, OCELOVÝ, hr. 3mm
- N PLASTOVÁ NOŽIČKA - BIELA FARBA
- KPR KÁBLOVÁ PRECHODKA, BIELA, PRIEMER 60mm
- K KOLÍKOVÝ SPOJ - TRN NA OCELOVEJ PLATŇI

● PREGLEJKA
● OCEĽ

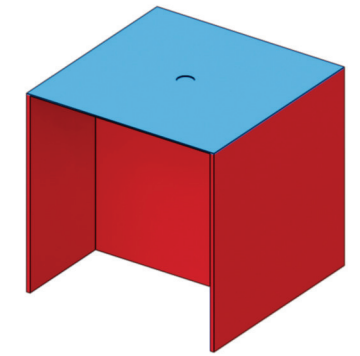

POZNÁMKY

- POUŽITÁ PREGLEJKA STOLÁRSKA, HR. 18mm, TOPOĽ AB/AB, POVRCHOVÁ ÚPRAVA HLADKÁ, MATNÝ VOSKOVÝ OLEJ, FARBA BIELA (NAPR. RAL 9010)
- VŠETKY HRANY SO ZAOBLENÍM R = 0,5 MM
- ZADNÉ STENY PRVKOV OSADENÝCH PRI STENE - REGLEJKA STOLÁRSKA, HR. 4mm, TOPOĽ, POVRCHOVÁ ÚPRAVA HLADKÁ, MATNÝ VOSKOVÝ OLEJ, FARBA BIELA (NAPR. RAL 9010)
- KRESBA PREGLEJKY JE VO VERTIKÁLNO M SMERE
- POUŽITÉ OCELOVÉ PLATNE, HR. 5mm, PRÁŠKOVÝ LAK (KOMAXIT), MATNÝ HLADKÝ, FARBA BIELA (NAPR. RAL 9010), ZHODENÉ HRANY, SPÁJANÉ ZVAROM - VIDITELNÉ ZVARY REALIZOVAŤ AKO ZAČISTENÉ LINEÁRNE, AK NIE JE INAK DEFINOVANÉ
- SYSTÉM NASVIETENIA EXPONÁTOV NIE JE PREDMETOM TEJTO DOKUMENTÁCIE
- FAREBNOSŤ, MATERIÁLOVÉ PREVEDENIE VŠETKÝCH PRVKOV MUSÍ BYŤ PRED REALIZÁCIOU ODSÚHLASENÁ PROJEKTANTOM A AUTOROM STAVBY
- ROZMERY MUSIA BYŤ PRED VÝROBOU ZAMERANÉ NA STAVBE

POZNÁMKY PRE ZHOTOVITEĽOV (DODÁVATEĽOV) JEDNOTLIVÝCH ČASŤÍ STAVBY

- PROJEKTANT NENESIE ZODPOVEDNOSŤ ZA ŽIADNE ZMENY USKUTOČNENÉ BEZ JEHO PÍSO MNÉHO SÚHLASU
- VŠETKY ROZMERY VYPLÝVAJÚCE Z PD PRED VÝROBOU A ZAČATÍM PRÁČ ZAMERAŤ NA STAVBE
- ROZDIELY ZISTENÉ NA STAVBE OPROTI PD JE NUTNÉ V TECHNICKOM RIEŠENÍ ODSÚHLASIŤ S PROJEKTANTOM A AUTOROM, EŠTE PRED SAMOTNOU REALIZÁCIOU
- PRI ZISTENÍ NESÚHLADU MEDZI JEDNOTLIVÝMI ČASŤAMI PD JE NUTNÉ KONTAKTOVAŤ PROJEKTANTA
- VŠETKY ZMENY A ÚPRAVY MATERIÁLOVÉHO RIEŠENIA PRED REALIZÁCIOU PRÁČ ODSÚHLASIŤ S PROJEKTANTOM
- VŠETKY POVRCHOVÉ ÚPRAVY, FAREBNÉ ODTIENE, VRÁTANE ICH ZMIEN MUSIA BYŤ PRED REALIZÁCIOU ODSÚHLASENÉ PROJEKTANTOM A AUTOROM STAVBY

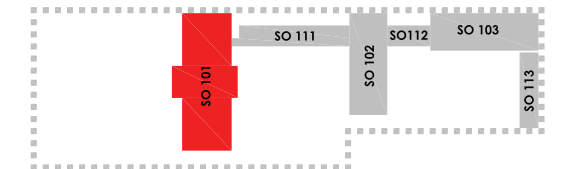

AUTORI PROJEKTU	YOUNG.S architekti s.r.o. Ing. arch. Jozef Bátor, PhD. Ing. arch. Tomáš Medlen Ing. arch. Michaela Perejďová Bc. Sára Mária Seidlová			
ZODPOVEDNÝ PROJEKTANT	Ing. arch. Jozef Bátor, PhD.			
VYPRACOVAL	Bc. Sára Mária Seidlová			
STAVEBNÍK	Banskobystrický samosprávny kraj Námestie SNP 23, 974 01 Banská Bystrica	DÁTUM	01/2024	
NÁZOV STAVBY	PREMENA PRVÉHO SLOVENSKEHO LITERÁRNEHO GYMNAZIA - REVÚCA	STUPEŇ	RP	
MIESTO STAVBY	Železničná 27, 050 01 Revúca, č. parcel : 814/6, 816, 817, 818, 819, 802/2, 820/3, 1771/7, 1771/9, 1771/18, 4414/103, 4382, 4383	FORMÁT	A3	
STAVEBNÝ OBJEKT	SO 101	KÓPIA	ČÍSLO VÝKRESU	MIERKA:
ČASŤ	PROJEKT EXPOZÍCIE	EX-02-09 1:25		
OBSAH	A3-101 - EXPOZIČNÝ MODUL - LAVIČKA			

A3-101 DETAILS

LEGENDA

BP	BIELA PREGLEJKA HR. 18mm
BO	BIELA OCELOVÁ PLATŇA
KP	KOTVIACI PRVOK, OCELOVÝ, hr. 3mm
V	VRUT SO ZÁPUSTNOU HLAVIČKOU, ZABIELENÝ
M	MAGNET LEPENÝ DO ODFRÉZOVANEJ PREGLEJKY
SP	SPOJOVACÍ PRVOK, OCELOVÝ, hr. 3mm

POZNÁMKY

- POUŽITÁ PREGLEJKA STOLÁRSKA, HR. 18mm, TOPOL AB/AB, POVRCHOVÁ ÚPRAVA HLADKÁ, MATNÝ VOSKOVÝ OLEJ, FARBA BIELA (NAPR. RAL 9010)
- VŠETKY HRANY SO ZAOBLENÍM R = 0,5 MM
- ZADNÉ STENY PRVKOV OSADENÝCH PRI STENE - REGLEJKA STOLÁRSKA, HR. 4mm, TOPOL, POVRCHOVÁ ÚPRAVA HLADKÁ, MATNÝ VOSKOVÝ OLEJ, FARBA BIELA (NAPR. RAL 9010)
- KRESBA PREGLEJKY JE VO VERTIKÁLNOH SMERE
- POUŽITÉ OCELOVÉ PLATNE, HR. 5mm, PRÁŠKOVÝ LAK (KOMAXIT), MATNÝ HLADKÝ, FARBA BIELA (NAPR. RAL 9010), ZHODENÉ HRANY, SPÁJANÉ ZVAROM - VIDITELNÉ ZVARY REALIZOVAŤ AKO ZAČISTENÉ LINEÁRNE, AK NIE JE INAK DEFINOVANÉ
- SYSTÉM NASVIETENIA EXPONÁTOV NIE JE PREDMETOM TEJTO DOKUMENTÁCIE
- FAREBNOSŤ, MATERIÁLOVÉ PREVEDENIE VŠETKÝCH PRVKOV MUSÍ BYŤ PRED REALIZÁCIU ODSÚHLASENÁ PROJEKTANTOM A AUTOROM STAVBY
- ROZMERY MUSIA BYŤ PRED VÝROBU ZAMERANÉ NA STAVBE

POZNÁMKY PRE ZHOTOVITELOV (DODÁVATELOV) JEDNOTLIVÝCH ČASŤÍ STAVBY

- PROJEKTANT NENESIE ZODPOVEDNOSŤ ZA ŽIADNE ZMENY USKUTOČNENÉ BEZ JEHO PÍSO MNÉHO SÚHLASU
- VŠETKY ROZMERY VYPLÝVAJÚCE Z PD PRED VÝROBU A ZAČATÍM PRÁČ ZAMERAŤ NA STAVBE
- ROZDIELY ZISTENÉ NA STAVBE OPROTI PD JE NUTNÉ V TECHNICKOM RIEŠENÍ ODSÚHLASIŤ S PROJEKTANTOM A AUTOROM, EŠTE PRED SAMOTNOU REALIZÁCIU
- PRI ZISTENÍ NESÚLADU MEDZI JEDNOTLIVÝMI ČASŤAMI PD JE NUTNÉ KONTAKTOVAŤ PROJEKTANTA
- VŠETKY ZMENY A ÚPRAVY MATERIÁLOVÉHO RIEŠENIA PRED REALIZÁCIU PRÁČ ODSÚHLASIŤ S PROJEKTANTOM
- VŠETKY POVRCHOVÉ ÚPRAVY, FAREBNÉ ODTIENE, VRÁTANE ICH ZMIEN MUSIA BYŤ PRED REALIZÁCIU ODSÚHLASENÉ PROJEKTANTOM A AUTOROM STAVBY

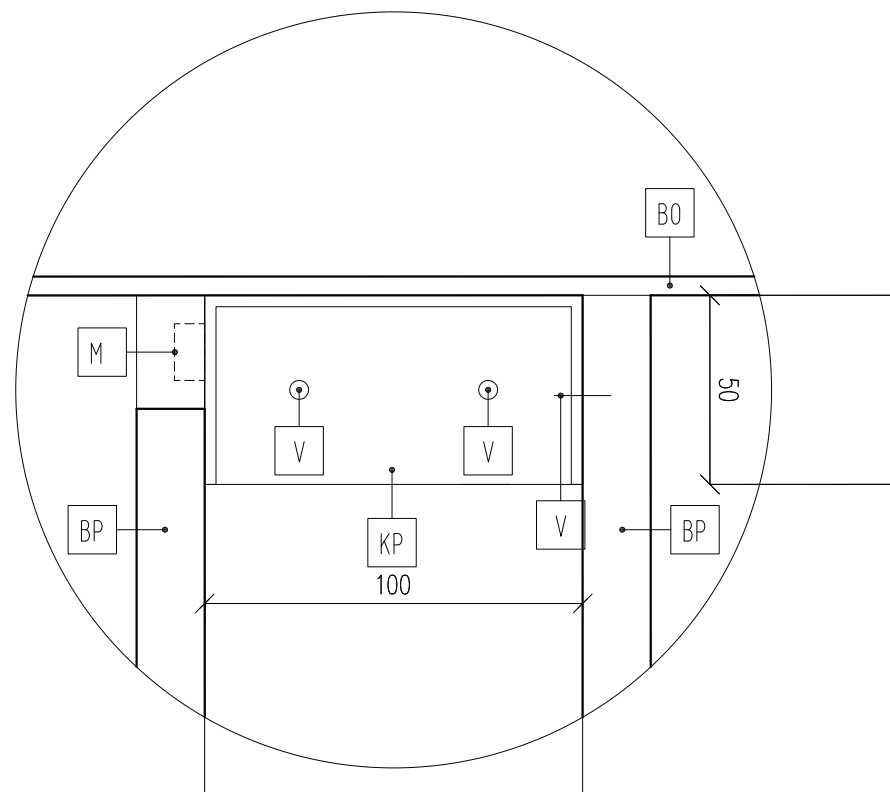
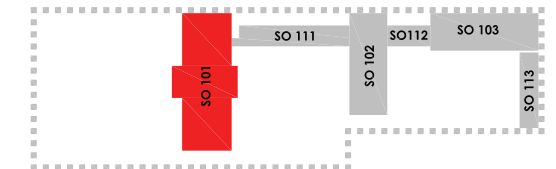

DET. 1

KOTVIACI PRVOK - PRIVARENÉ K PLECHU, DO DREVA VRUT

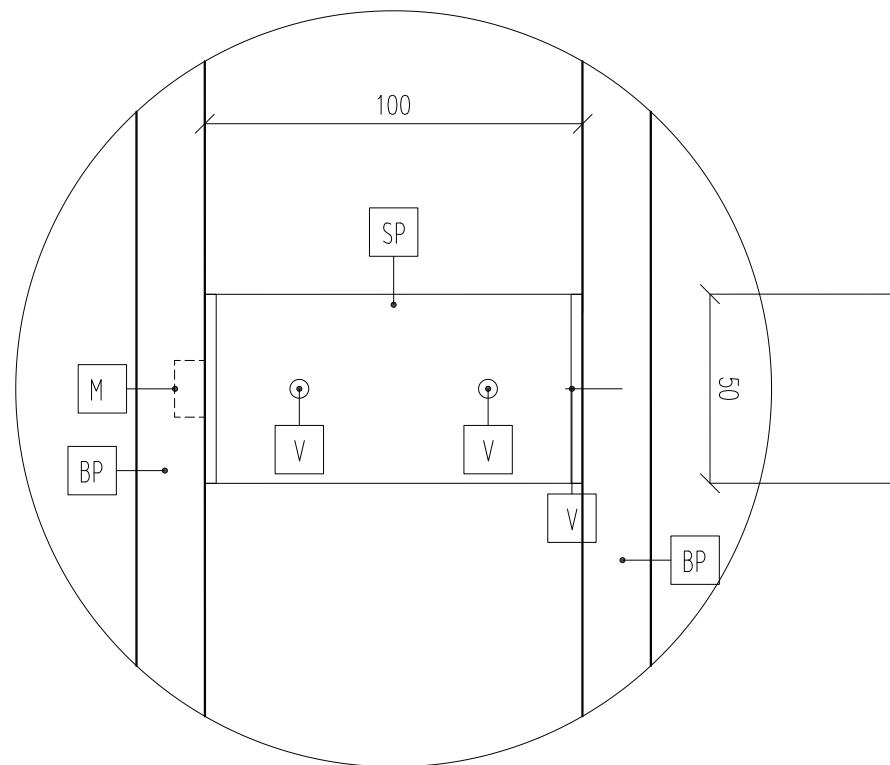

DET. 2

SPOJOVACÍ PRVOK - PRIVARENÉ K PLECHU, DO DREVA VRUT

AUTORI PROJEKTU	YOUNG.S architekti s.r.o. Ing. arch. Jozef Bátor, PhD. Ing. arch. Tomáš Medlen Ing. arch. Michaela Perejdová Bc. Sára Mária Seidlová	 YOUNG.S architekti		
ZODPOVEDNÝ PROJEKTANT	Ing. arch. Jozef Bátor, PhD.			
VYPRACOVAL	Bc. Sára Mária Seidlová			
STAVEBNÍK	Banskobystrický samosprávny kraj Námestie SNP 23, 974 01 Banská Bystrica	DÁTUM	01/2024	
NÁZOV STAVBY	PREMENA PRVÉHO SLOVENSKEHO LITERÁRNEHO GYMNAZIA - REVÚCA	STUPEŇ	RP	
MIESTO STAVBY	Železničná 27, 050 01 Revúca, č. parcel : 814/6, 816, 817, 818, 819, 802/2, 820/3, 1771/7, 1771/9, 1771/18, 4414/103, 4382, 4383	FORMÁT	A3	
STAVEBNÝ OBJEKT	SO 101	KÓPIA	ČÍSLO VÝKRESU	MIERKA:
ČASŤ	PROJEKT EXPOZÍCIE			
OBSAH	A3-101 DETAILS			
		EX-02-10	1:2	

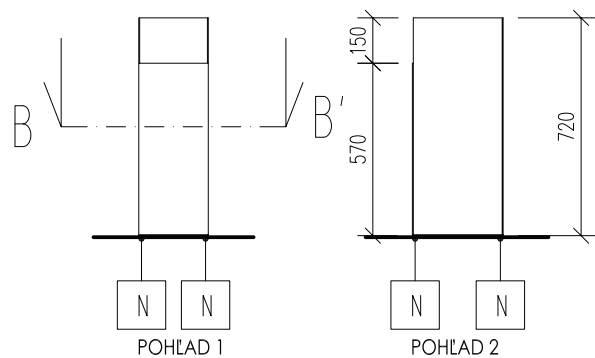
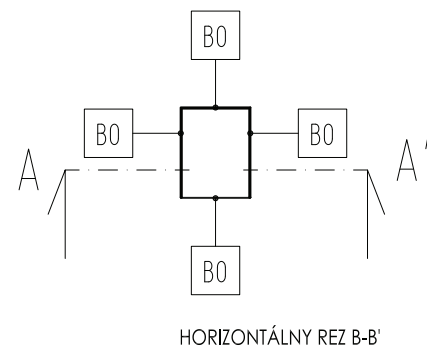
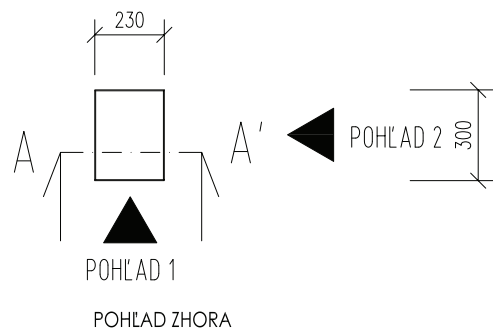

A4-101 - 9ks

LEGENDA

- BO BIELA OCELOVÁ PLATŇA
- N PLASTOVÁ NOŽIČKA - BIELA FARBA

● OCEĽ

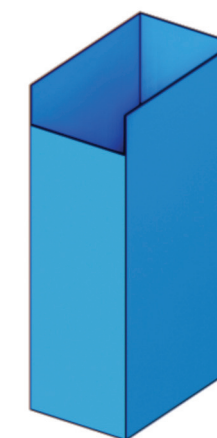

POZNÁMKY

- POUŽITÁ PREGLEJKA STOLÁRSKA, HR. 18mm, TOPOĽ AB/AB, POVRCHOVÁ ÚPRAVA HLADKÁ, MATNÝ VOSKOVÝ OLEJ, FARBA BIELA (NAPR. RAL 9010)
- VŠETKY HRANY SO ZAOBLENÍM R = 0,5 MM
- ZADNÉ STENY PRVKOV OSADENÝCH PRI STENE - REGLEJKA STOLÁRSKA, HR. 4mm, TOPOĽ, POVRCHOVÁ ÚPRAVA HLADKÁ, MATNÝ VOSKOVÝ OLEJ, FARBA BIELA (NAPR. RAL 9010)
- KRESBA PREGLEJKY JE VO VERTIKÁLNO M SMERE
- POUŽITÉ OCELOVÉ PLATNE, HR. 5mm, PRÁŠKOVÝ LAK (KOMAXIT), MATNÝ HLADKÝ, FARBA BIELA (NAPR. RAL 9010), ZHODENÉ HRANY, SPÁJANÉ ZVAROM - VIDITELNÉ ZVARY REALIZOVAŤ AKO ZACÍSTENÉ LINEÁRNE, AK NIE JE INAK DEFINOVANÉ
- SYSTÉM NASVIETENIA EXPONÁTOV NIE JE PREDMETOM TEJTO DOKUMENTÁCIE
- FAREBNOSŤ, MATERIÁLOVÉ PREVEDENIE VŠETKÝCH PRVKOV MUSÍ BYŤ PRED REALIZÁCIU ODSÚHLASENÁ PROJEKTANTOM A AUTOROM STAVBY
- ROZMERY MUSIA BYŤ PRED VÝROBU ZAMERANÉ NA STAVBE

POZNÁMKY PRE ZHOTOVITEĽOV (DODÁVATEĽOV) JEDNOTLIVÝCH ČASŤÍ STAVBY

- PROJEKTANT NENESIE ZODPOVEDNOSŤ ZA ŽIADNE ZMENY USKUTOČNENÉ BEZ JEHO PÍSO MNÉHO SÚHLASU
- VŠETKY ROZMERY VYPLÝVAJÚCE Z PD PRED VÝROBU A ZAČATÍM PRÁČ ZAMERAŤ NA STAVBE
- ROZDIELY ZISTENÉ NA STAVBE OPROTI PD JE NUTNÉ V TECHNICKOM RIEŠENÍ ODSÚHLASIŤ S PROJEKTANTOM A AUTOROM, EŠTE PRED SAMOTNOU REALIZÁCIU PRI ZISTENÍ NESÚĽADU MEDZI JEDNOTLIVÝMI ČASŤAMI PD JE NUTNÉ KONTAKTOVAŤ PROJEKTANTA
- VŠETKY ZMENY A ÚPRAVY MATERIÁLOVÉHO RIEŠENIA PRED REALIZÁCIU PRÁČ ODSÚHLASIŤ S PROJEKTANTOM
- VŠETKY POVRCHOVÉ ÚPRAVY, FAREBNÉ ODTIENE, VRÁTANE ICH ZMIEN MUSIA BYŤ PRED REALIZÁCIU ODSÚHLASENÉ PROJEKTANTOM A AUTOROM STAVBY

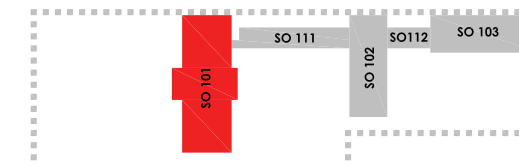

AUTORI PROJEKTU		YOUNG.S architekti s.r.o. Ing. arch. Jozef Bátor, PhD. Ing. arch. Tomáš Medlen Ing. arch. Michaela Perejdová Bc. Sára Mária Seidlová	
ZODPOVEDNÝ PROJEKTANT		Ing. arch. Jozef Bátor, PhD.	
VYPRACOVAL		Bc. Sára Mária Seidlová	
STAVEBNÍK	Banskobystrický samosprávny kraj Námestie SNP 23, 974 01 Banská Bystrica		
NÁZOV STAVBY	PREMENA PRVÉHO SLOVENSKEHO LITERÁRNEHO GYMNAZIA - REVÚCA		
MIESTO STAVBY	Železničná 27, 050 01 Revúca, č. parcel : 814/6, 816, 817, 818, 819, 802/2, 820/3, 1771/7, 1771/9, 1771/18, 4414/103, 4382, 4383		
STAVEBNÝ OBJEKT	SO 101		
ČASŤ	PROJEKT EXPOZÍCIE		
OBSAH	A4-101 - EXPOZIČNÝ MODUL - KÔŠ		
DÁTUM		01/2024	
STUPEŇ		RP	
FORMÁT		A3	
KÓPIA		ČÍSLO VÝKRESU	MIERKA:
		EX-02-11	1:25



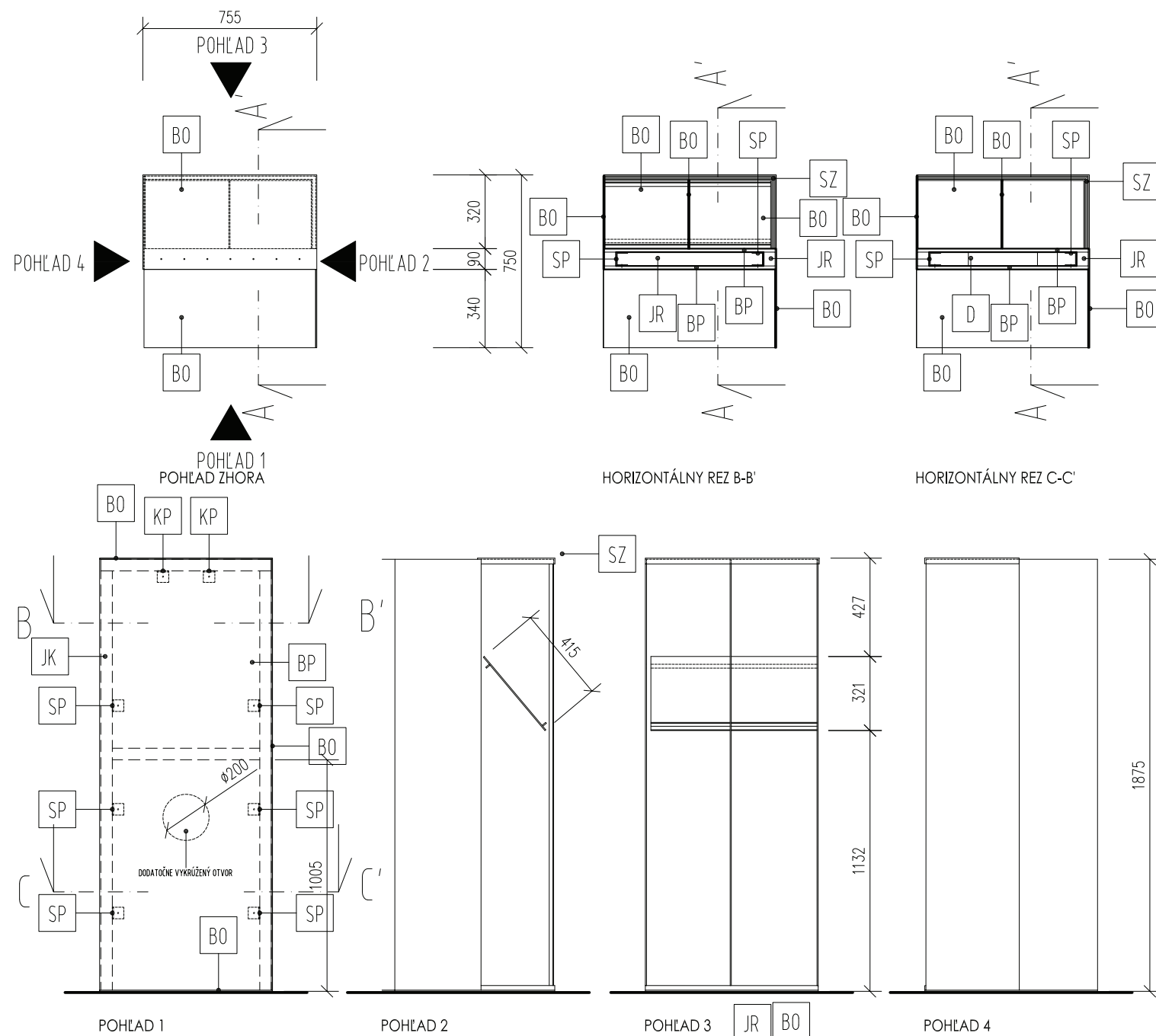

DETAILY NA VÝKRESE EX-02-13 , EX-02-14

E1-101-1.213 - 2ks

LEGENDA

BP	BIELA PREGLEJKA HR. 18mm	D	VYREZANÁ DIERA NA KABELÁŽ 60x300mm
BO	BIELA OCELOVÁ PLATŇA	SZ	ZÁKLPO Z BEZPEČNOSTNÉHO SKLA, hr. 6mm
JR	RÁM Z UZAVRETÝCH TENKOSTENNÝCH OCELOVÝCH PROFILOV (JAKLOV), PRIEMER 60/50/4		
KP	KOTVIACI PRVOK, OCELOVÝ, hr. 3mm		
SP	SPOJOVACÍ PRVOK, OCELOVÝ, hr. 3mm		
N	PLASTOVÁ NOŽIČKA - BIELA FARBA		

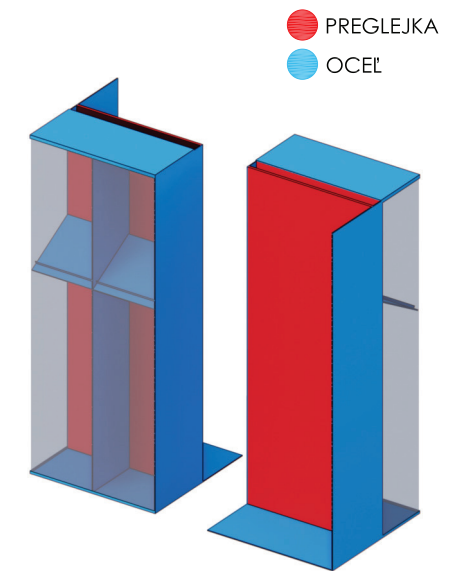

POZNÁMKY

- POUŽITÁ PREGLEJKA STOLÁRSKA, HR. 18mm, TOPOĽ AB/AB, POVRCHOVÁ ÚPRAVA HLADKÁ, MATNÝ VOSKOVÝ OLEJ, FARBA BIELA (NAPR. RAL 9010)
- VŠETKY HRANY SO ZAOBLNENÍM R = 0,5 MM
- ZADNÉ STENY PRVKOV OSADENÝCH PRI STENE - REGLEJKA STOLÁRSKA, HR. 4mm, TOPOĽ, POVRCHOVÁ ÚPRAVA HLADKÁ, MATNÝ VOSKOVÝ OLEJ, FARBA BIELA (NAPR. RAL 9010)
- KRESBA PREGLEJKY JE VO VERTIKÁLNO M SMERE
- POUŽITÉ OCELOVÉ PLATNE, HR. 5mm, PRÁŠKOVÝ LAK (KOMAXIT), MATNÝ HLADKÝ, FARBA BIELA (NAPR. RAL 9010), ZHODENÉ HRANY, SPÁJANÉ ZVAROM - VIDITELNÉ ZVARY REALIZOVAŤ AKO ZAČISTENÉ LINEÁRNE, AK NIE JE INAK DEFINOVANÉ
- SYSTÉM NASVIETENIA EXPONÁTOV NIE JE PREDMETOM TEJTO DOKUMENTÁCIE
- FAREBNOSŤ, MATERIÁLOVÉ PREVEDENIE VŠETKÝCH PRVKOV MUSÍ BYŤ PRED REALIZÁCIOU ODSÚHLASENÁ PROJEKTANTOM A AUTOROM STAVBY
- ROZMERY MUSIA BYŤ PRED VÝROBOU ZAMERANÉ NA STAVBE

POZNÁMKY PRE ZHOTOVITELOV (DODÁVATELOV) JEDNOTLIVÝCH ČASŤÍ STAVBY

- PROJEKTANT NENESIE ZODPOVEDNOSŤ ZA ŽIADNE ZMENY USKUTOČNENÉ BEZ JEHO PÍSO MNÉHO SÚHLASU
- VŠETKY ROZMERY VYPLÝVAJÚCE Z PD PRED VÝROBOU A ZAČATÍM PRÁČ ZAMERAŤ NA STAVBE
- ROZDIELY ZISTENÉ NA STAVBE OPROTI PD JE NUTNÉ V TECHNICKOM RIEŠENÍ ODSÚHLASIŤ S PROJEKTANTOM A AUTOROM, EŠTE PRED SAMOTNOU REALIZÁCIOU
- PRI ZISTENÍ NESÚLADU MEDZI JEDNOTLIVÝMI ČASŤAMI PD JE NUTNÉ KONTAKTOVAŤ PROJEKTANTA
- VŠETKY ZMENY A ÚPRAVY MATERIÁLOVÉHO RIEŠENIA PRED REALIZÁCIOU PRÁČ ODSÚHLASIŤ S PROJEKTANTOM
- VŠETKY POVRCHOVÉ ÚPRAVY, FAREBNÉ ODTIENE, VRÁTANE ICH ZMIEN MUSIA BYŤ PRED REALIZÁCIOU ODSÚHLASENÉ PROJEKTANTOM A AUTOROM STAVBY

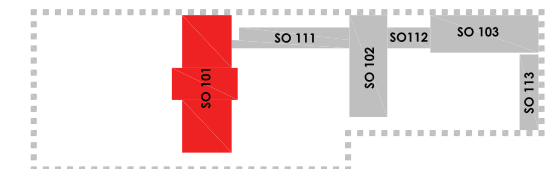

AUTORI PROJEKTU	YOUNG.S architekti s.r.o. Ing. arch. Jozef Bátor, PhD. Ing. arch. Tomáš Medlen Ing. arch. Michaela Perejdová Bc. Sára Mária Seidlová			
ZODPOVEDNÝ PROJEKTANT	Ing. arch. Jozef Bátor, PhD.			
VYPRACOVAL	Bc. Sára Mária Seidlová			
STAVEBNÍK	Banskobystrický samosprávny kraj Námestie SNP 23, 974 01 Banská Bystrica	DÁTUM	01/2024	
NÁZOV STAVBY	PREMENA PRVÉHO SLOVENSKEHO LITERÁRNEHO GYMNAZIA - REVÚCA	STUPEŇ	RP	
MIESTO STAVBY	Železničná 27, 050 01 Revúca, č. parcel : 814/6, 816, 817, 818, 819, 802/2, 820/3, 1771/7, 1771/9, 1771/18, 4414/103, 4382, 4383	FORMÁT	A3	
STAVEBNÝ OBJEKT	SO 101	KÓPIA	ČÍSLO VÝKRESU	MIERKA:
ČASŤ	PROJEKT EXPOZÍCIE	EX-02-12		1:25
OBSAH	E1-101-1.213 - EXPOZIČNÝ MODUL			

E1-101-1.213 DETAILS

LEGENDA

BP	BIELA PREGLEJKA HR. 18mm	M	MAGNET LEPENÝ DO ODFRÉZOVANEJ PREGLEJKY
BO	BIELA OCELOVÁ PLATŇA		
KP	KOTVIACI PRVOK, OCELOVÝ, hr. 3mm		
SP	SPOJOVACÍ PRVOK, OCELOVÝ, hr. 3mm		
JR	RÁM Z UZAVRETÝCH TENKOSTENNÝCH OCELOVÝCH PROFILOV (JAKLOV), PRIEMER 60/50/4		
V	VRUT SO ZÁPUSTNOU HLAVIČKOU, ZABIELENÝ		

POZNÁMKY

- POUŽITÁ PREGLEJKA STOLÁRSKA, HR. 18mm, TOPOL AB/AB, POVRCHOVÁ ÚPRAVA HLADKÁ, MATNÝ VOSKOVÝ OLEJ, FARBA BIELA (NAPR. RAL 9010)
- VŠETKY HRANY SO ZAOBLENÍM R = 0,5 MM
- ZADNÉ STENY PRVKOV OSADENÝCH PRI STENE - REGLEJKA STOLÁRSKA, HR. 4mm, TOPOL, POVRCHOVÁ ÚPRAVA HLADKÁ, MATNÝ VOSKOVÝ OLEJ, FARBA BIELA (NAPR. RAL 9010)
- KRESBA PREGLEJKY JE VO VERTIKÁLNOH SMERE
- POUŽITÉ OCELOVÉ PLATNE, HR. 5mm, PRÁŠKOVÝ LAK (KOMAXIT), MATNÝ HLADKÝ, FARBA BIELA (NAPR. RAL 9010), ZHODENÉ HRANY, SPÁJANÉ ZVAROM - VIDITELNÉ ZVARY REALIZOVAŤ AKO ZACÍSTENÉ LINEÁRNE, AK NIE JE INAK DEFINOVANÉ
- SYSTÉM NASVIETENIA EXPONÁTOV NIE JE PREDMETOM TEJTO DOKUMENTÁCIE
- FAREBNOSŤ, MATERIÁLOVÉ PREVEDENIE VŠETKÝCH PRVKOV MUSÍ BYŤ PRED REALIZÁCIU ODSÚHLASENÁ PROJEKTANTOM A AUTOROM STAVBY
- ROZMERY MUSIA BYŤ PRED VÝROBU ZAMERANÉ NA STAVBE

POZNÁMKY PRE ZHOTOVITELOV (DODÁVATELOV) JEDNOTLIVÝCH ČASŤÍ STAVBY

- PROJEKTANT NENESIE ZODPOVEDNOSŤ ZA ŽIADNE ZMENY USKUTOČNENÉ BEZ JEHO PÍSO MNÉHO SÚHLASU
- VŠETKY ROZMERY VYPLÝVAJÚCE Z PD PRED VÝROBU A ZAČATÍM PRÁČ ZAMERAŤ NA STAVBE
- ROZDIELY ZISTENÉ NA STAVBE OPROTI PD JE NUTNÉ V TECHNICKOM RIEŠENÍ ODSÚHLASIŤ S PROJEKTANTOM A AUTOROM, EŠTE PRED SAMOTNOU REALIZÁCIU PRI ZISTENÍ NESÚLADU MEDZI JEDNOTLIVÝMI ČASŤAMI PD JE NUTNÉ KONTAKTOVAŤ PROJEKTANTA
- VŠETKY ZMENY A ÚPRAVY MATERIÁLOVÉHO RIEŠENIA PRED REALIZÁCIU PRÁČ ODSÚHLASIŤ S PROJEKTANTOM
- VŠETKY POVRCHOVÉ ÚPRAVY, FAREBNÉ ODTIENE, VRÁTANE ICH ZMIEN MUSIA BYŤ PRED REALIZÁCIU ODSÚHLASENÉ PROJEKTANTOM A AUTOROM STAVBY

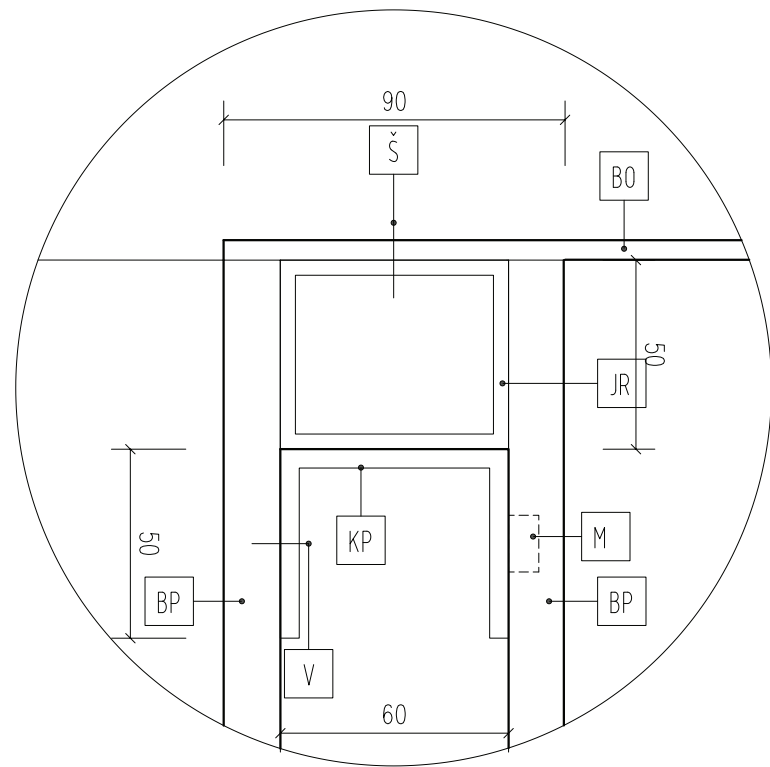
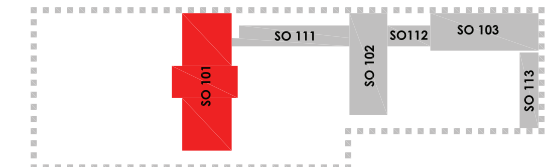

DET. 1

KOTVIACI PRVOK - PRIVARENÉ K PLECHU, DO DREVA VRUT

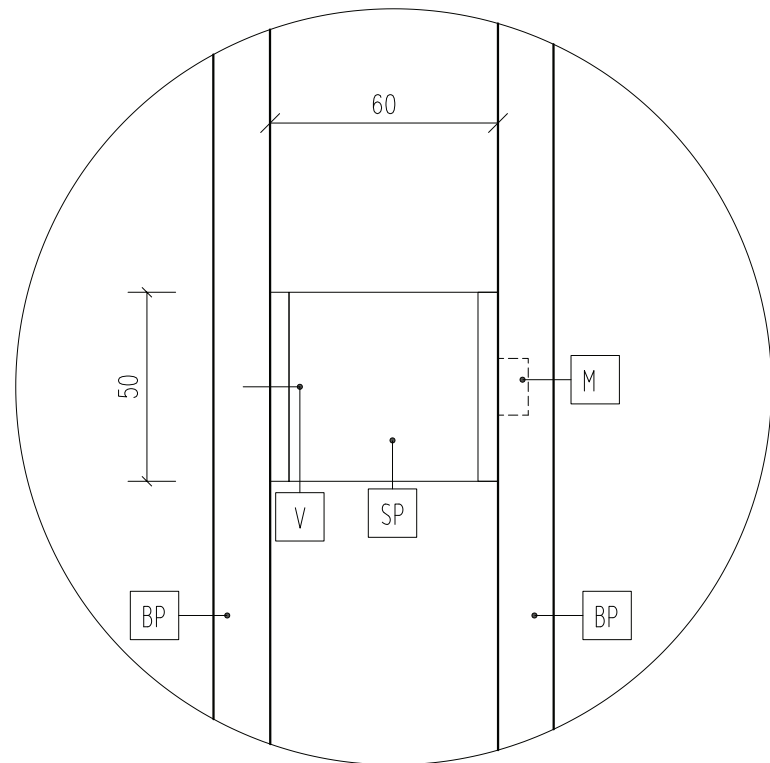

DET. 2

SPOJOVACÍ PRVOK - PRIVARENÉ K PLECHU, DO DREVA VRUT

AUTORI PROJEKTU	YOUNG.S architekti s.r.o. Ing. arch. Jozef Bátor, PhD. Ing. arch. Tomáš Medlen Ing. arch. Michaela Perejdová Bc. Sára Mária Seidlová			
ZODPOVEDNÝ PROJEKTANT	Ing. arch. Jozef Bátor, PhD.			
VYPRACOVAL	Bc. Sára Mária Seidlová			
STAVEBNÍK	Banskobystrický samosprávny kraj Námestie SNP 23, 974 01 Banská Bystrica	DÁTUM	01/2024	
NÁZOV STAVBY	PREMENA PRVÉHO SLOVENSKEHO LITERÁRNEHO GYMNAZIA - REVÚCA	STUPEŇ	RP	
MIESTO STAVBY	Železničná 27, 050 01 Revúca, č. parcel: 814/6, 816, 817, 818, 819, 802/2, 820/3, 1771/7, 1771/9, 1771/18, 4414/103, 4382, 4383	FORMÁT	A3	
STAVEBNÝ OBJEKT	SO 101	KÓPIA	ČÍSLO VÝKRESU	MIERKA:
ČASŤ	PROJEKT EXPOZÍCIE			
OBSAH	E1-101-1.213 DETAILS			
			EX-02-13	1:2

E1-101-1.213 DETAILS

LEGENDA

BP	BIELA PREGLEJKA HR. 18mm
BO	BIELA OCELOVÁ PLATŇA
GT	GUMENÉ TESNENIE ELASTICKÉ, BIELE, hr. 4mm
SZ	ZÁKLOP Z BEZPEČNOSTNÉHO SKLA, hr. 6mm

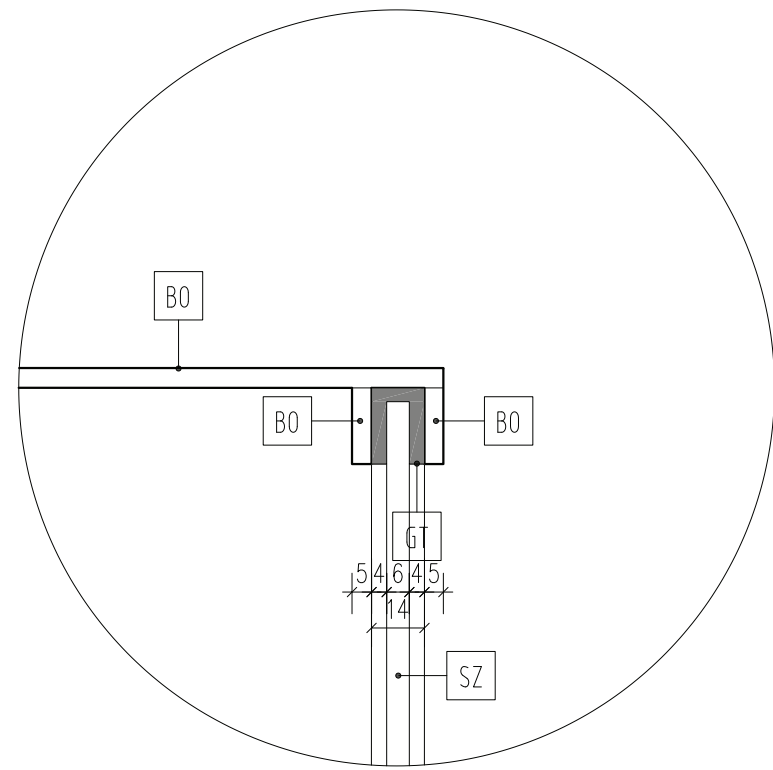

DET. 3

DRÁŽKA S GUMOVÝM TESNENÍM NA KOTVENIE SKLENÉHO ZÁKLÖPU

POZNÁMKY

- POUŽITÁ PREGLEJKA STOLÁRSKA, HR. 18mm, TOPOĽ AB/AB, POVRCHOVÁ ÚPRAVA HLADKÁ, MATNÝ VOSKOVÝ OLEJ, FARBA BIELA (NAPR. RAL 9010)
- VŠETKY HRANY SO ZAOBLENÍM R = 0,5 MM
- ZADNÉ STENY PRVKOV OSADENÝCH PRI STENE - REGLEJKA STOLÁRSKA, HR. 4mm, TOPOĽ, POVRCHOVÁ ÚPRAVA HLADKÁ, MATNÝ VOSKOVÝ OLEJ, FARBA BIELA (NAPR. RAL 9010)
- KRESBA PREGLEJKY JE VO VERTIKÁLNO M SMERE
- POUŽITÉ OCELOVÉ PLATNE, HR. 5mm, PRÁŠKOVÝ LAK (KOMAXIT), MATNÝ HLADKÝ, FARBA BIELA (NAPR. RAL 9010), ZHODENÉ HRANY, SPÁJANÉ ZVAROM - VIDITELNÉ ZVARY REALIZOVAŤ AKO ZAČISTENÉ LINEÁRNE, AK NIE JE INAK DEFINOVANÉ
- SYSTÉM NASVIETENIA EXPONÁTOV NIE JE PREDMETOM TEJTO DOKUMENTÁCIE
- FAREBNOSŤ, MATERIÁLOVÉ PREVEDENIE VŠETKÝCH PRVKOV MUSÍ BYŤ PRED REALIZÁCIU ODSÚHLASENÁ PROJEKTANTOM A AUTOROM STAVBY
- ROZMERY MUSIA BYŤ PRED VÝROBU ZAMERANÉ NA STAVBE

POZNÁMKY PRE ZHOTOVITEĽOV (DODÁVATEĽOV) JEDNOTLIVÝCH ČASŤÍ STAVBY

- PROJEKTANT NENESIE ZODPOVEDNOSŤ ZA ŽIADNE ZMENY USKUTOČNENÉ BEZ JEHO PÍSO MNÉHO SÚHLASU
- VŠETKY ROZMERY VYPLÝVAJÚCE Z PD PRED VÝROBU A ZAČATÍM PRÁČ ZAMERAŤ NA STAVBE
- ROZDIELY ZISTENÉ NA STAVBE OPROTI PD JE NUTNÉ V TECHNICKOM RIEŠENÍ ODSÚHLASIŤ S PROJEKTANTOM A AUTOROM, EŠTE PRED SAMOTNOU REALIZÁCIU
- PRI ZISTENÍ NESÚLADU MEDZI JEDNOTLIVÝMI ČASŤAMI PD JE NUTNÉ KONTAKTOVAŤ PROJEKTANTA
- VŠETKY ZMENY A ÚPRAVY MATERIÁLOVÉHO RIEŠENIA PRED REALIZÁCIU PRÁČ ODSÚHLASIŤ S PROJEKTANTOM
- VŠETKY POVRCHOVÉ ÚPRAVY, FAREBNÉ ODTIENE, VRÁTANE ICH ZMIEN MUSIA BYŤ PRED REALIZÁCIU ODSÚHLASENÉ PROJEKTANTOM A AUTOROM STAVBY

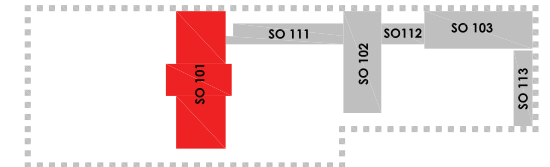

AUTORI PROJEKTU	YOUNG.S architekti s.r.o. Ing. arch. Jozef Bátor, PhD. Ing. arch. Tomáš Medlen Ing. arch. Michaela Perejdová Bc. Sára Mária Seidlová			
ZODPOVEDNÝ PROJEKTANT	Ing. arch. Jozef Bátor, PhD.			
VYPRACOVAL	Bc. Sára Mária Seidlová			
STAVEBNÍK	Banskobystrický samosprávny kraj Námestie SNP 23, 974 01 Banská Bystrica	DÁTUM	01/2024	
NÁZOV STAVBY	PREMENA PRVÉHO SLOVENSKEHO LITERÁRNEHO GYMNAZIA - REVÚCA	STUPEŇ	RP	
MIESTO STAVBY	Železničná 27, 050 01 Revúca, č. parcel : 814/6, 816, 817, 818, 819, 802/2, 820/3, 1771/7, 1771/9, 1771/18, 4414/103, 4382, 4383	FORMÁT	A3	
STAVEBNÝ OBJEKT	SO 101	KÓPIA	ČÍSLO VÝKRESU	MIERKA:
ČASŤ	PROJEKT EXPOZÍCIE			
OBSAH	E1-101-1.213 DETAILS			
			EX-02-14	1:2

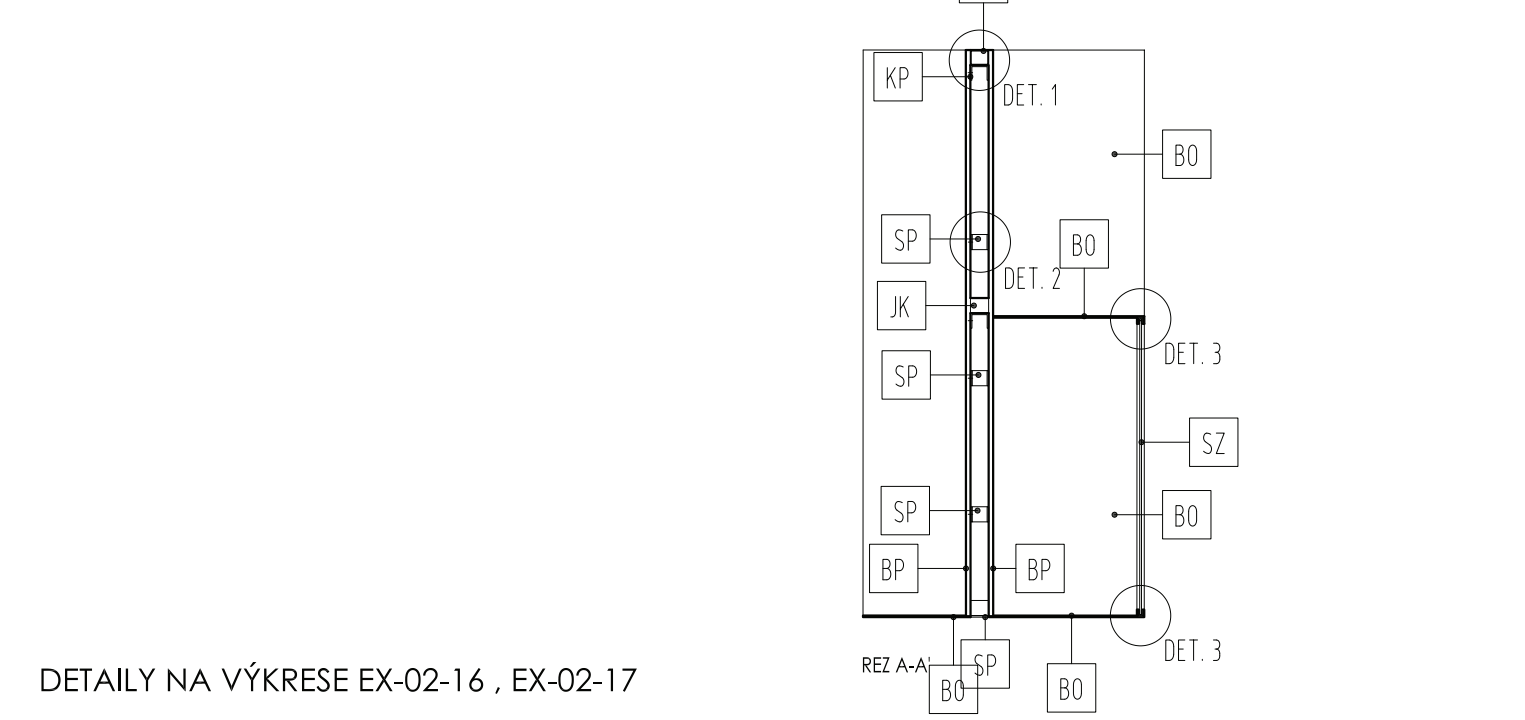
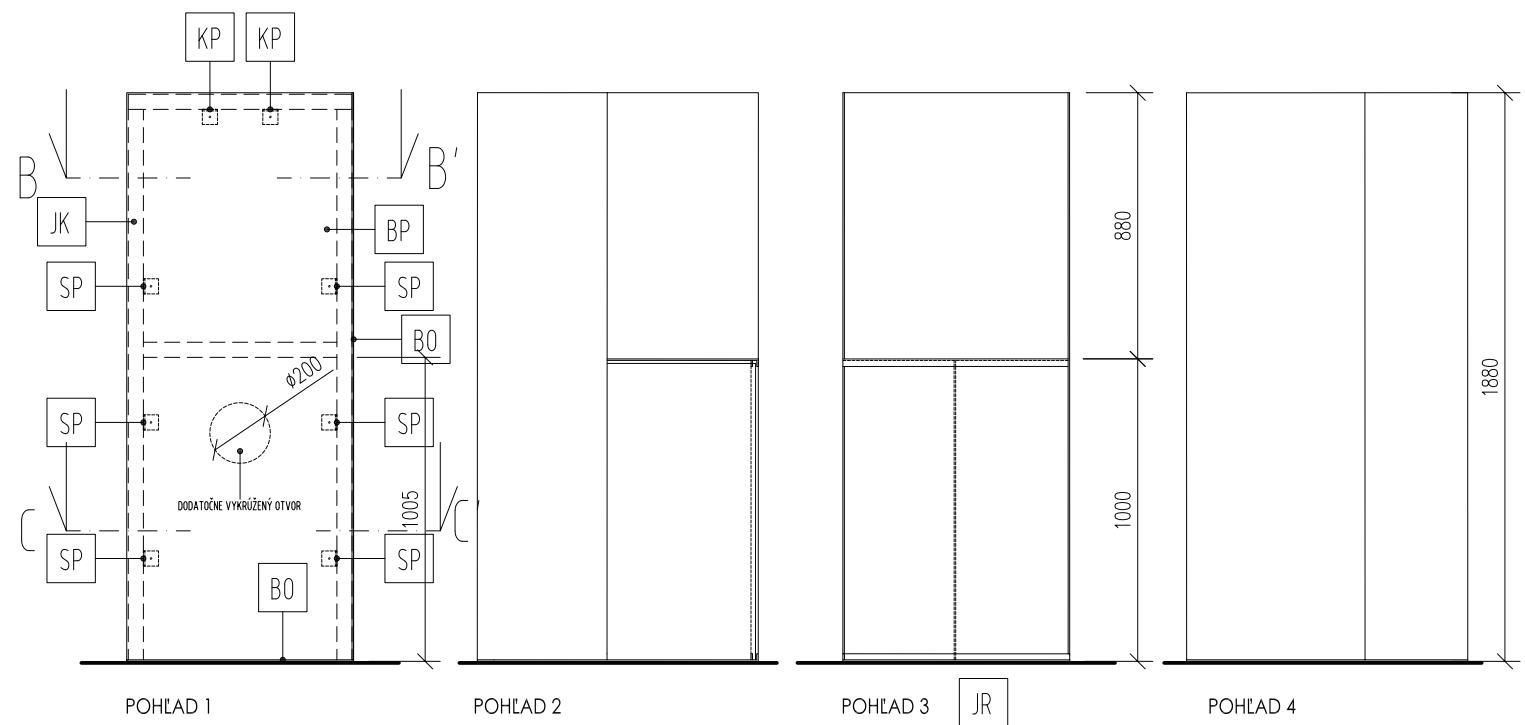
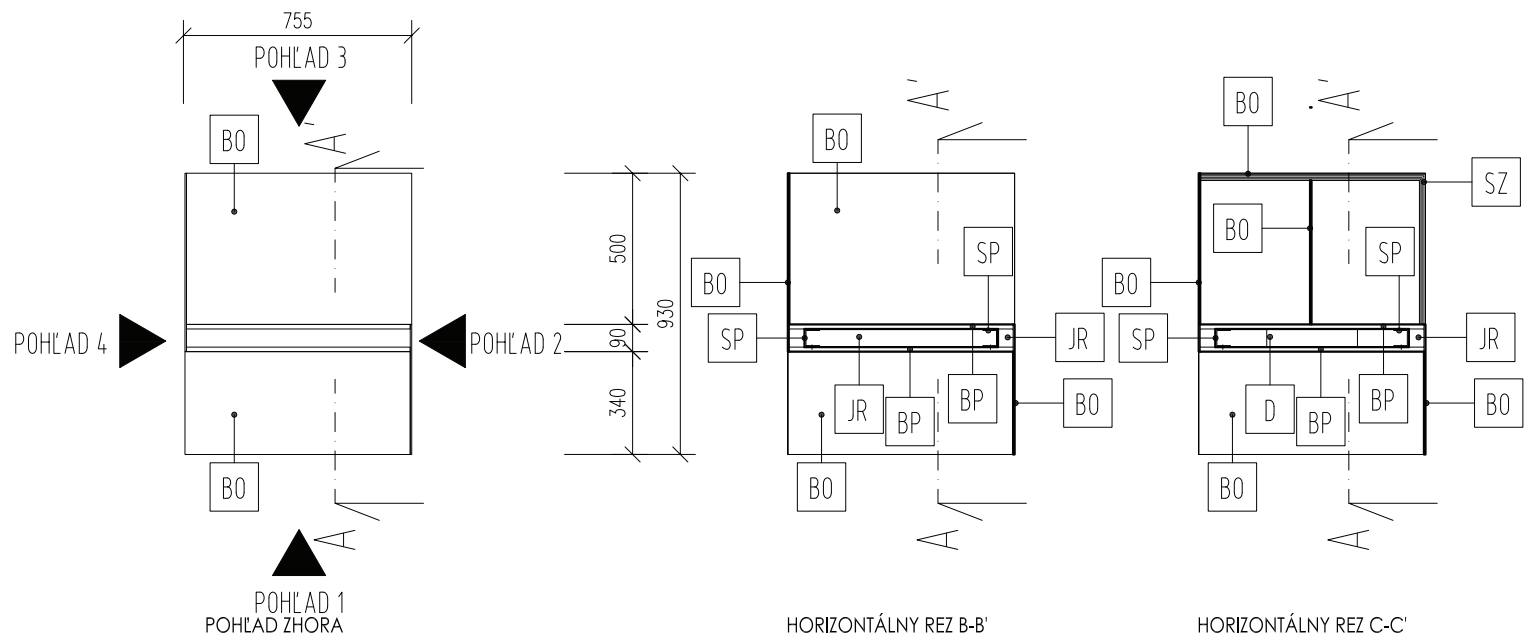

DETAILY NA VÝKRESE EX-02-16 , EX-02-17

E4-101-1.213 - 1ks

LEGENDA

- BP BIELA PREGLEJKA HR. 18mm
- BO BIELA OCELOVÁ PLATŇA
- JR RÁM Z UZAVRETÝCH TENKOSTENNÝCH OCELOVÝCH PROFILOV (JAKLOV), PRIEMER 60/50/4
- KP KOTVIACI PRVOK, OCELOVÝ, hr. 3mm
- SP SPOJOVACÍ PRVOK, OCELOVÝ, hr. 3mm
- N PLASTOVÁ NOŽIČKA - BIELA FARBA
- D VYREZANÁ DIERA NA KABELÁŽ 60x300mm
- SZ ZÁKLOP Z BEZPEČNOSTNÉHO SKLA, hr. 6mm

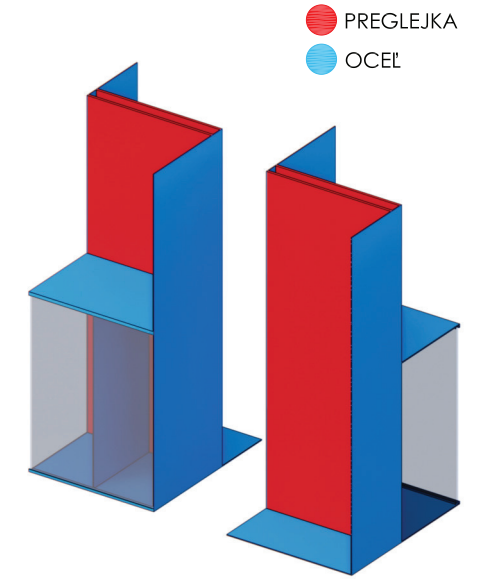

POZNÁMKY

- POUŽITÁ PREGLEJKA STOLÁRSKA, HR. 18mm, TOPOĽ AB/AB, POVRCHOVÁ ÚPRAVA HLADKÁ, MATNÝ VOSKOVÝ OLEJ, FARBA BIELA (NAPR. RAL 9010)
- VŠETKY HRANY SO ZAOBLNÍM R = 0,5 MM
- ZADNÉ STENY PRVKOV OSADENÝCH PRI STENE - REGLEJKA STOLÁRSKA, HR. 4mm, TOPOĽ, POVRCHOVÁ ÚPRAVA HLADKÁ, MATNÝ VOSKOVÝ OLEJ, FARBA BIELA (NAPR. RAL 9010)
- KRESBA PREGLEJKY JE VO VERTIKÁLNO M SMERE
- POUŽITÉ OCELOVÉ PLATNE, HR. 5mm, PRÁŠKOVÝ LAK (KOMAXIT), MATNÝ HLADKÝ, FARBA BIELA (NAPR. RAL 9010), ZHODENÉ HRANY, SPÁJANÉ ZVAROM - VIDITELNÉ ZVARY REALIZOVAŤ AKO ZACÍSTENÉ LINEÁRNE, AK NIE JE INAK DEFINOVANÉ
- SYSTÉM NASVIETENIA EXPONÁTOV NIE JE PREDMETOM TEJTO DOKUMENTÁCIE
- FAREBNOSŤ, MATERIÁLOVÉ PREVEDENIE VŠETKÝCH PRVKOV MUSÍ BYŤ PRED REALIZÁCIOU ODSÚHLASENÁ PROJEKTANTOM A AUTOROM STAVBY
- ROZMERY MUSIA BYŤ PRED VÝROBOU ZAMERANÉ NA STAVBE

POZNÁMKY PRE ZHOTOVITELOV (DODÁVATELOV) JEDNOTLIVÝCH ČASŤÍ STAVBY

- PROJEKTANT NENESIE ZODPOVEDNOSŤ ZA ŽIADNE ZMENY USKUTOČNENÉ BEZ JEHO PÍSO MNÉHO SÚHLASU
- VŠETKY ROZMERY VYPLÝVAJÚCE Z PD PRED VÝROBOU A ZAČATÍM PRÁČ ZAMERAŤ NA STAVBE
- ROZDIELY ZISTENÉ NA STAVBE OPROTI PD JE NUTNÉ V TECHNICKOM RIEŠENÍ ODSÚHLASIŤ S PROJEKTANTOM A AUTOROM, EŠTE PRED SAMOTNOU REALIZÁCIOU PRI ZISTENÍ NESÚLADU MEDZI JEDNOTLIVÝMI ČASŤAMI PD JE NUTNÉ KONTAKTOVAŤ PROJEKTANTA
- VŠETKY ZMENY A ÚPRAVY MATERIÁLOVÉHO RIEŠENIA PRED REALIZÁCIOU PRÁČ ODSÚHLASIŤ S PROJEKTANTOM
- VŠETKY POVRCHOVÉ ÚPRAVY, FAREBNÉ ODTIENE, VRÁTANE ICH ZMIEN MUSIA BYŤ PRED REALIZÁCIOU ODSÚHLASENÉ PROJEKTANTOM A AUTOROM STAVBY

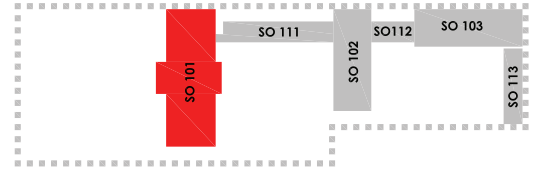

AUTORI PROJEKTU	YOUNG.S architekti s.r.o. Ing. arch. Jozef Bátor, PhD. Ing. arch. Tomáš Medlen Ing. arch. Michaela Perejdová Bc. Sára Mária Seidlová
ZODPOVEDNÝ PROJEKTANT	Ing. arch. Jozef Bátor, PhD.
VYPRACOVAL	Bc. Sára Mária Seidlová
STAVEBNÍK	Banskobystrický samosprávny kraj Námestie SNP 23, 974 01 Banská Bystrica
NÁZOV STAVBY	PREMENA PRVÉHO SLOVENSKEHO LITERÁRNEHO GYMNAZIA - REVÚCA
MIESTO STAVBY	Železničná 27, 050 01 Revúca, č. parcel : 814/6, 816, 817, 818, 819, 802/2, 820/3, 1771/7, 1771/9, 1771/18, 4414/103, 4382, 4383
STAVEBNÝ OBJEKT	SO 101
ČASŤ	PROJEKT EXPOZÍCIE
OBSAH	E4-101-1.213 - EXPOZIČNÝ MODUL - HOLOGRAM

DÁTUM	01/2024	
STUPEŇ	RP	
FORMÁT	A3	
KÓPIA	ČÍSLO VÝKRESU	MIERKA:
	EX-02-15	1:25

E4-101-1.213 DETAILS

LEGENDA

BP	BIELA PREGLEJKA HR. 18mm	M	MAGNET LEPENÝ DO ODFRÉZOVANEJ PREGLEJKY
BO	BIELA OCELOVÁ PLATŇA		
KP	KOTVIACI PRVOK, OCELOVÝ, hr. 3mm		
SP	SPOJOVACÍ PRVOK, OCELOVÝ, hr. 3mm		
JR	RÁM Z UZAVRETÝCH TENKOSTENNÝCH OCELOVÝCH PROFILOV (JAKLOV), PRIEMER 60/50/4		
V	VRUT SO ZÁPUSTNOU HLAVIČKOU, ZABIELENÝ		

POZNÁMKY

- POUŽITÁ PREGLEJKA STOLÁRSKA, HR. 18mm, TOPOL AB/AB, POVRCHOVÁ ÚPRAVA HLADKÁ, MATNÝ VOSKOVÝ OLEJ, FARBA BIELA (NAPR. RAL 9010)
- VŠETKY HRANY SO ZAOBLENÍM R = 0,5 MM
- ZADNÉ STENY PRVKOV OSADENÝCH PRI STENE - REGLEJKA STOLÁRSKA, HR. 4mm, TOPOL, POVRCHOVÁ ÚPRAVA HLADKÁ, MATNÝ VOSKOVÝ OLEJ, FARBA BIELA (NAPR. RAL 9010)
- KRESBA PREGLEJKY JE VO VERTIKÁLNO M SMERE
- POUŽITÉ OCELOVÉ PLATNE, HR. 5mm, PRÁŠKOVÝ LAK (KOMAXIT), MATNÝ HLADKÝ, FARBA BIELA (NAPR. RAL 9010), ZHODENÉ HRANY, SPÁJANÉ ZVAROM - VIDITELNÉ ZVARY REALIZOVAŤ AKO ZAČISTENÉ LINEÁRNE, AK NIE JE INAK DEFINOVANÉ
- SYSTÉM NASVIETENIA EXPONÁTOV NIE JE PREDMETOM TEJTO DOKUMENTÁCIE
- FAREBNOSŤ, MATERIÁLOVÉ PREVEDENIE VŠETKÝCH PRVKOV MUSÍ BYŤ PRED REALIZÁCIU ODSÚHLASENÁ PROJEKTANTOM A AUTOROM STAVBY
- ROZMERY MUSIA BYŤ PRED VÝROBU ZAMERANÉ NA STAVBE

POZNÁMKY PRE ZHOTOVITELOV (DODÁVATELOV) JEDNOTLIVÝCH ČASŤÍ STAVBY

- PROJEKTANT NENESIE ZODPOVEDNOSŤ ZA ŽIADNE ZMENY USKUTOČNENÉ BEZ JEHO PÍSO MNÉHO SÚHLASU
- VŠETKY ROZMERY VYPLÝVAJÚCE Z PD PRED VÝROBU A ZAČATÍM PRÁČ ZAMERAŤ NA STAVBE
- ROZDIELY ZISTENÉ NA STAVBE OPROŤI PD JE NUTNÉ V TECHNICKOM RIEŠENÍ ODSÚHLASIŤ S PROJEKTANTOM A AUTOROM, EŠTE PRED SAMOTNOU REALIZÁCIU
- PRI ZISTENÍ NESÚLADU MEDZI JEDNOTLIVÝMI ČASŤAMI PD JE NUTNÉ KONTAKTOVAŤ PROJEKTANTA
- VŠETKY ZMENY A ÚPRAVY MATERIÁLOVÉHO RIEŠENIA PRED REALIZÁCIU PRÁČ ODSÚHLASIŤ S PROJEKTANTOM
- VŠETKY POVRCHOVÉ ÚPRAVY, FAREBNÉ ODTIENE, VRÁTANE ICH ZMIEN MUSIA BYŤ PRED REALIZÁCIU ODSÚHLASENÉ PROJEKTANTOM A AUTOROM STAVBY

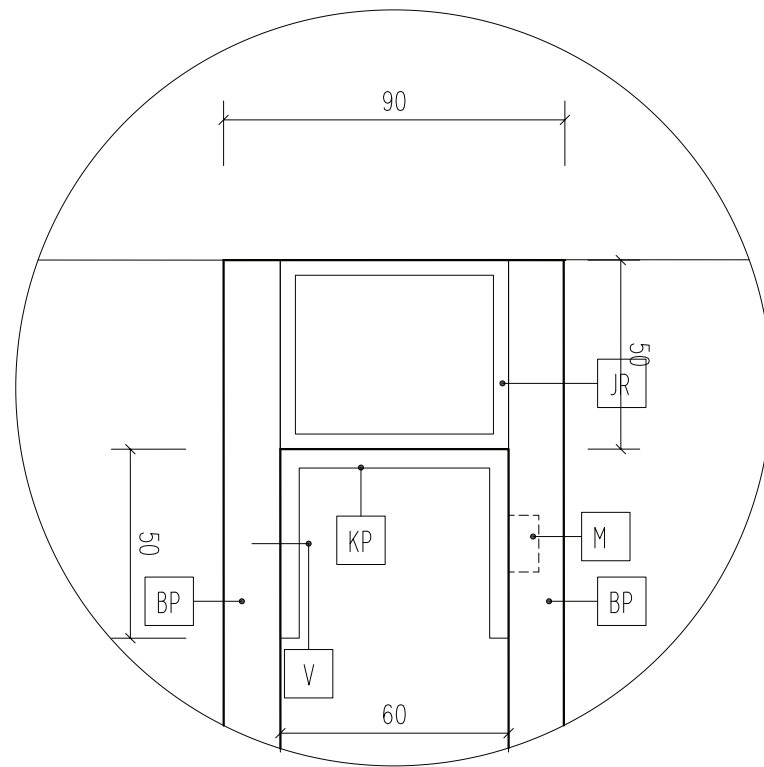
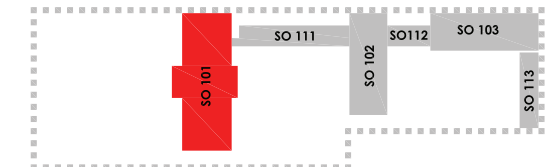

DET. 1

KOTVIACI PRVOK - PRIVARENÉ K PLECHU, DO DREVA VRUT

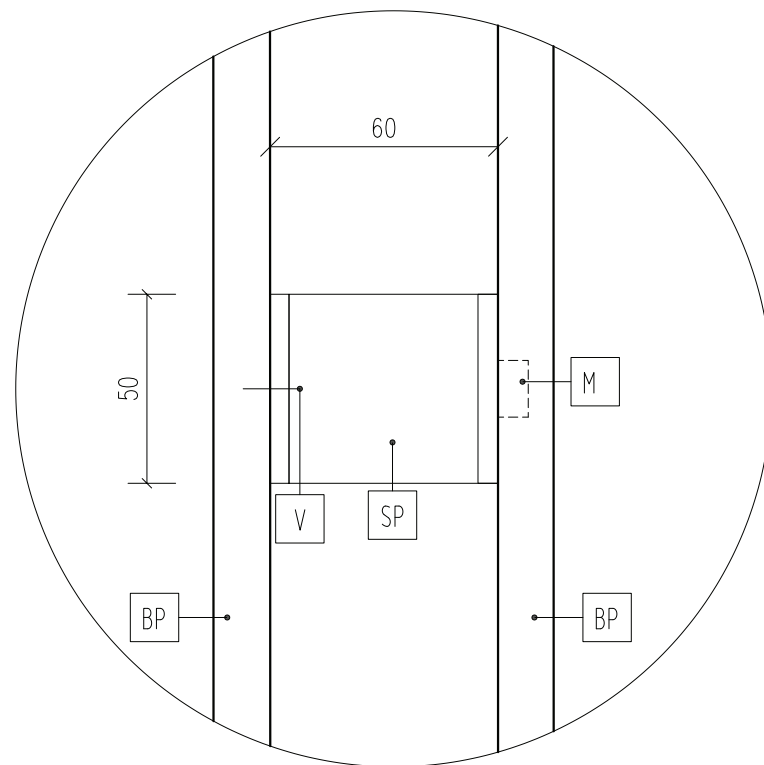

DET. 2

SPOJOVACÍ PRVOK - PRIVARENÉ K PLECHU, DO DREVA VRUT

AUTORI PROJEKTU	YOUNG.S architekti s.r.o. Ing. arch. Jozef Bátor, PhD. Ing. arch. Tomáš Medlen Ing. arch. Michaela Perejdová Bc. Sára Mária Seidlová			
ZODPOVEDNÝ PROJEKTANT	Ing. arch. Jozef Bátor, PhD.			
VYPRACOVAL	Bc. Sára Mária Seidlová			
STAVEBNÍK	Banskobystrický samosprávny kraj Námestie SNP 23, 974 01 Banská Bystrica	DÁTUM	01/2024	
NÁZOV STAVBY	PREMENA PRVÉHO SLOVENSKEHO LITERÁRNEHO GYMNAZIA - REVÚCA	STUPEŇ	RP	
MIESTO STAVBY	Železničná 27, 050 01 Revúca, č. parcel : 814/6, 816, 817, 818, 819, 802/2, 820/3, 1771/7, 1771/9, 1771/18, 4414/103, 4382, 4383	FORMÁT	A3	
STAVEBNÝ OBJEKT	SO 101	KÓPIA	ČÍSLO VÝKRESU	MIERKA:
ČASŤ	PROJEKT EXPOZÍCIE			
OBSAH	E4-101-1.213 DETAILS			
		EX-02-16		1:2

E4-101-1.213 DETAILS

LEGENDA

BP	BIELA PREGLEJKA HR. 18mm
BO	BIELA OCELOVÁ PLATŇA
GT	GUMENÉ TESNENIE ELASTICKÉ, BIELE, hr. 4mm
SZ	ZÁKLOP Z BEZPEČNOSTNÉHO SKLA, hr. 6mm

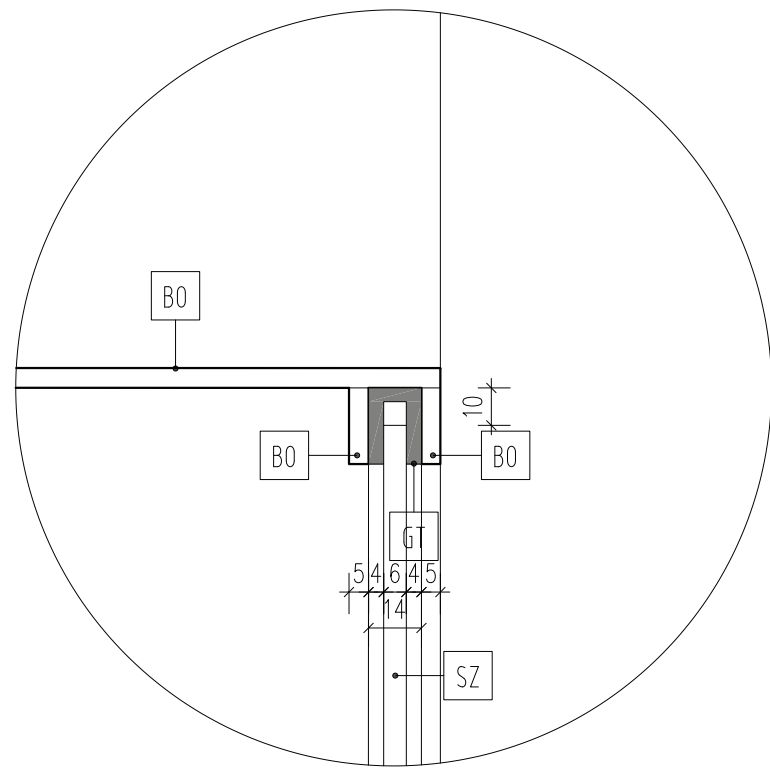

DET. 3

DRÁŽKA S GUMOVÝM TESNENÍM NA KOTVENIE SKLENÉHO ZÁKLOPU

POZNÁMKY

- POUŽITÁ PREGLEJKA STOLÁRSKA, HR. 18mm, TOPOĽ AB/AB, POVRCHOVÁ ÚPRAVA HLADKÁ, MATNÝ VOSKOVÝ OLEJ, FARBA BIELA (NAPR. RAL 9010)
- VŠETKY HRANY SO ZAOBLENÍM R = 0,5 MM
- ZADNÉ STENY PRVKOV OSADENÝCH PRI STENE - REGLEJKA STOLÁRSKA, HR. 4mm, TOPOĽ, POVRCHOVÁ ÚPRAVA HLADKÁ, MATNÝ VOSKOVÝ OLEJ, FARBA BIELA (NAPR. RAL 9010)
- KRESBA PREGLEJKY JE VO VERTIKÁLNO M SMERE
- POUŽITÉ OCELOVÉ PLATNE, HR. 5mm, PRÁŠKOVÝ LAK (KOMAXIT), MATNÝ HLADKÝ, FARBA BIELA (NAPR. RAL 9010), ZHODENÉ HRANY, SPÁJANÉ ZVAROM - VIDITELNÉ ZVARY REALIZOVAŤ AKO ZACÍSTENÉ LINEÁRNE, AK NIE JE INAK DEFINOVANÉ
- SYSTÉM NASVIETENIA EXPONÁTOV NIE JE PREDMETOM TEJTO DOKUMENTÁCIE
- FAREBNOSŤ, MATERIÁLOVÉ PREVEDENIE VŠETKÝCH PRVKOV MUSÍ BYŤ PRED REALIZÁCIU ODSÚHLASENÁ PROJEKTANTOM A AUTOROM STAVBY
- ROZMERY MUSIA BYŤ PRED VÝROBU ZAMERANÉ NA STAVBE

POZNÁMKY PRE ZHOTOVITEĽOV (DODÁVATEĽOV) JEDNOTLIVÝCH ČASŤÍ STAVBY

- PROJEKTANT NENESIE ZODPOVEDNOSŤ ZA ŽIADNE ZMENY USKUTOČNENÉ BEZ JEHO PÍSO MNÉHO SÚHLASU
- VŠETKY ROZMERY VYPLÝVAJÚCE Z PD PRED VÝROBU A ZAČATÍM PRÁČ ZAMERAŤ NA STAVBE
- ROZDIELY ZISTENÉ NA STAVBE OPROTI PD JE NUTNÉ V TECHNICKOM RIEŠENÍ ODSÚHLASIŤ S PROJEKTANTOM A AUTOROM, EŠTE PRED SAMOTNOU REALIZÁCIU
- PRI ZISTENÍ NESÚLADU MEDZI JEDNOTLIVÝMI ČASŤAMI PD JE NUTNÉ KONTAKTOVAŤ PROJEKTANTA
- VŠETKY ZMENY A ÚPRAVY MATERIÁLOVÉHO RIEŠENIA PRED REALIZÁCIU PRÁČ ODSÚHLASIŤ S PROJEKTANTOM
- VŠETKY POVRCHOVÉ ÚPRAVY, FAREBNÉ ODTIENE, VRÁTANE ICH ZMIEN MUSIA BYŤ PRED REALIZÁCIU ODSÚHLASENÉ PROJEKTANTOM A AUTOROM STAVBY

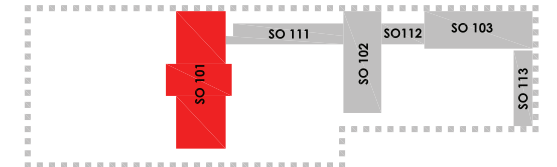

AUTORI PROJEKTU	YOUNG.S architekti s.r.o. Ing. arch. Jozef Bátor, PhD. Ing. arch. Tomáš Medlen Ing. arch. Michaela Perejdová Bc. Sára Mária Seidlová			
ZODPOVEDNÝ PROJEKTANT	Ing. arch. Jozef Bátor, PhD.			
VYPRACOVAL	Bc. Sára Mária Seidlová			
STAVEBNÍK	Banskobystrický samosprávny kraj Námestie SNP 23, 974 01 Banská Bystrica	DÁTUM	01/2024	
NÁZOV STAVBY	PREMENA PRVÉHO SLOVENSKEHO LITERÁRNEHO GYMNAZIA - REVÚCA	STUPEŇ	RP	
MIESTO STAVBY	Železničná 27, 050 01 Revúca, č. parcel : 814/6, 816, 817, 818, 819, 802/2, 820/3, 1771/7, 1771/9, 1771/18, 4414/103, 4382, 4383	FORMÁT	A3	
STAVEBNÝ OBJEKT	SO 101	KÓPIA	ČÍSLO VÝKRESU	MIERKA:
ČASŤ	PROJEKT EXPOZÍCIE			
OBSAH	E4-101-1.213 DETAILS			
			EX-02-17	1:2

● PREGLEJKA
● OCEL

E3-101-1.213 - 1ks

LEGENDA

- BP BIELA PREGLEJKA HR. 18mm
- BO BIELA OCELOVÁ PLATŇA
- V VRUT SO ZÁPUSŤNOU HLAVIČKOU, ZABIELENÝ
- BP4 BIELA PREGLEJKA HR. 4mm

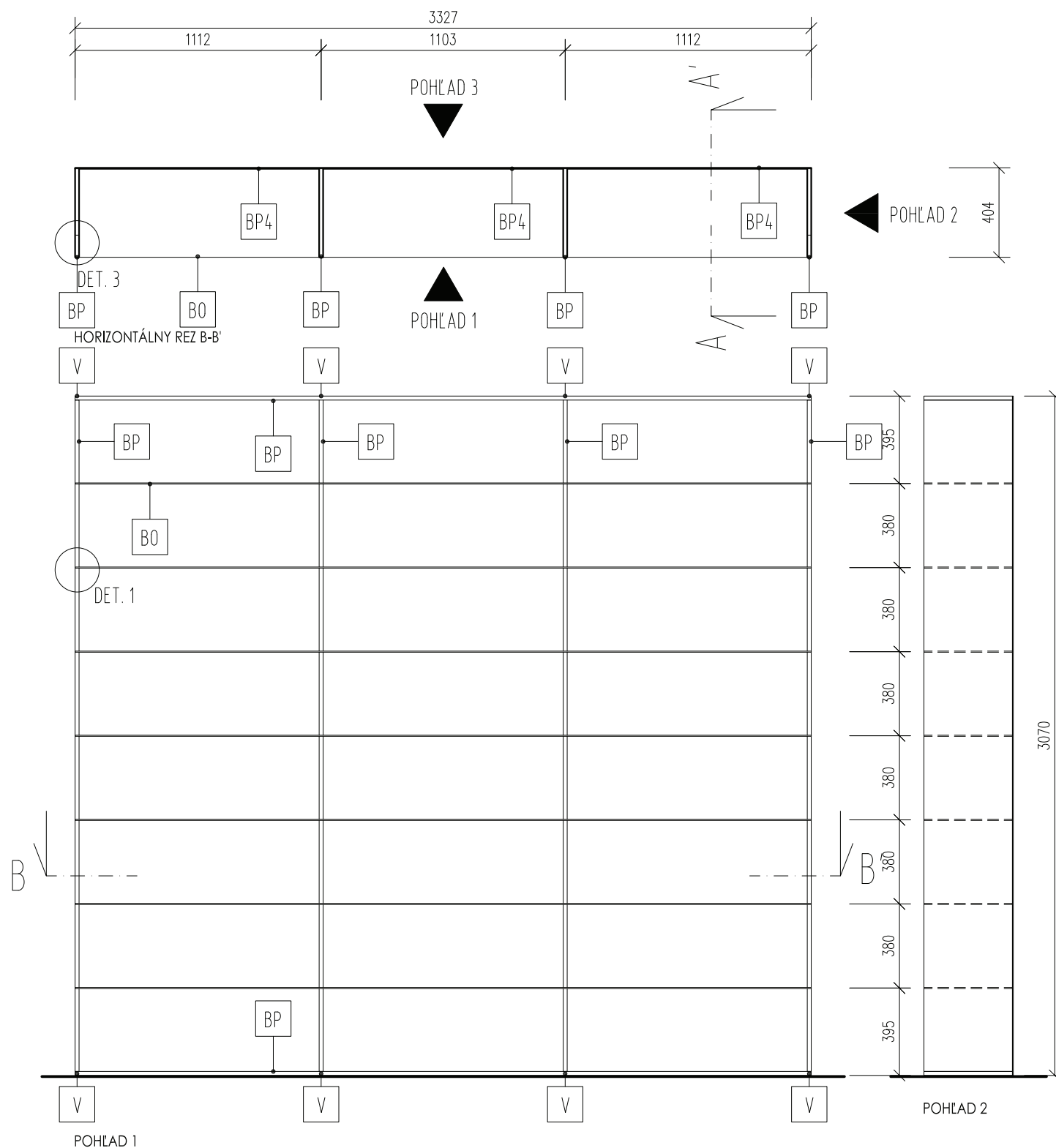
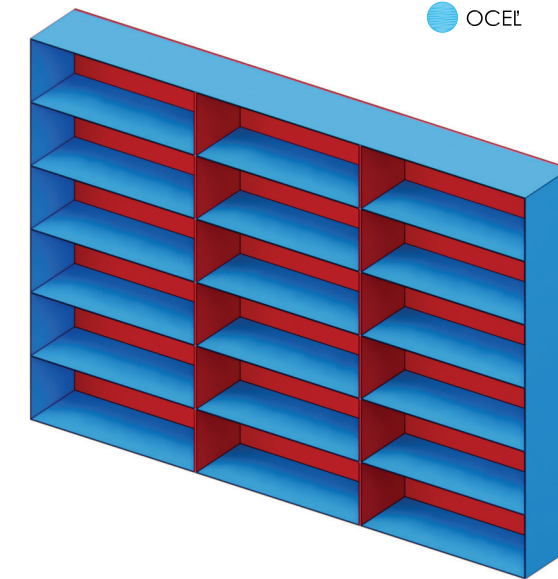

POZNÁMKY

- POUŽITÁ PREGLEJKA STOLÁRSKA, HR. 18mm, TOPOĽ AB/AB, POVRCHOVÁ ÚPRAVA HLADKÁ, MATNÝ VOSKOVÝ OLEJ, FARBA BIELA (NAPR. RAL 9010)
- VŠETKY HRANY SO ZAOBLNÍM R = 0,5 MM
- ZADNÉ STENY PRVKOV OSADENÝCH PRI STENE - REGLEJKA STOLÁRSKA, HR. 4mm, TOPOĽ, POVRCHOVÁ ÚPRAVA HLADKÁ, MATNÝ VOSKOVÝ OLEJ, FARBA BIELA (NAPR. RAL 9010)
- KRESBA PREGLEJKY JE VO VERTIKÁLNO M SMERE
- POUŽITÉ OCELOVÉ PLATNE, HR. 5mm, PRÁŠKOVÝ LAK (KOMAXIT), MATNÝ HLADKÝ, FARBA BIELA (NAPR. RAL 9010), ZHODENÉ HRANY, SPÁJANÉ ZVAROM - VIDITELNÉ ZVARY REALIZOVAŤ AKO ZACÍSTENÉ LINEÁRNE, AK NIE JE INAK DEFINOVANÉ
- SYSTÉM NASVIETENIA EXPONÁTOV NIE JE PREDMETOM TEJTO DOKUMENTÁCIE
- FAREBNOSŤ, MATERIÁLOVÉ PREVEDENIE VŠETKÝCH PRVKOV MUSÍ BYŤ PRED REALIZÁCIU ODSÚHLASENÁ PROJEKTANTOM A AUTOROM STAVBY
- ROZMERY MUSIA BYŤ PRED VÝROBOU ZAMERANÉ NA STAVBE

POZNÁMKY PRE ZHOTOVITEĽOV (DODÁVATEĽOV) JEDNOTLIVÝCH ČASŤÍ STAVBY

- PROJEKTANT NENESIE ZODPOVEDNOSŤ ZA ŽIADNE ZMENY USKUTOČNENÉ BEZ JEHO PÍSO MNÉHO SÚHLASU
- VŠETKY ROZMERY VYPLÝVAJUČE Z PD PRED VÝROBOU A ZAČATÍM PRÁČ ZAMERAŤ NA STAVBE
- ROZDIELY ZISTENÉ NA STAVBE OPROŤI PD JE NUTNÉ V TECHNICKOM RIEŠENÍ ODSÚHLASIŤ S PROJEKTANTOM A AUTOROM, EŠTE PRED SAMOTNOU REALIZÁCIU PRI ZISTENÍ NESÚĽADU MEDZI JEDNOTLIVÝMI ČASŤAMI PD JE NUTNÉ KONTAKTOVAŤ PROJEKTANTA
- VŠETKY ZMENY A ÚPRAVY MATERIÁLOVÉHO RIEŠENIA PRED REALIZÁCIU PRÁČ ODSÚHLASIŤ S PROJEKTANTOM
- VŠETKY POVRCHOVÉ ÚPRAVY, FAREBNÉ ODTIENE, VRÁTANE ICH ZMIEN MUSIA BYŤ PRED REALIZÁCIU ODSÚHLASENÉ PROJEKTANTOM A AUTOROM STAVBY

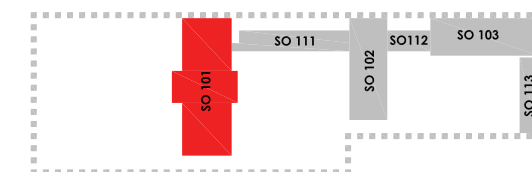

DETAILY NA VÝKRESE EX-02-20

AUTORI PROJEKTU		YOUNG.S architekti s.r.o. Ing. arch. Jozef Bátor, PhD. Ing. arch. Tomáš Medlen Ing. arch. Michaela Perejdová Bc. Sára Mária Seidlová	
ZODPOVEDNÝ PROJEKTANT		Ing. arch. Jozef Bátor, PhD.	
VYPRACOVAL		Bc. Sára Mária Seidlová	
STAVEBNÍK	Banskobystrický samosprávny kraj Námestie SNP 23, 974 01 Banská Bystrica		DÁTUM 01/2024
NÁZOV STAVBY	PREMENA PRVÉHO SLOVENSKEHO LITERÁRNEHO GYMNAZIA - REVÚCA		
MIESTO STAVBY	Železničná 27, 050 01 Revúca, č. parcel : 814/6, 816, 817, 818, 819, 802/2, 820/3, 1771/7, 1771/9, 1771/18, 4414/103, 4382, 4383		STUPEŇ RP
STAVEBNÝ OBJEKT	SO 101		FORMÁT A3
ČASŤ	PROJEKT EXPOZÍCIE		KÓPIA ČÍSLO VÝKRESU
OBSAH	E3-101-1.213 - EXPOZIČNÝ MODUL - KNIŽNICA		MIERKA: EX-02-18 1:25

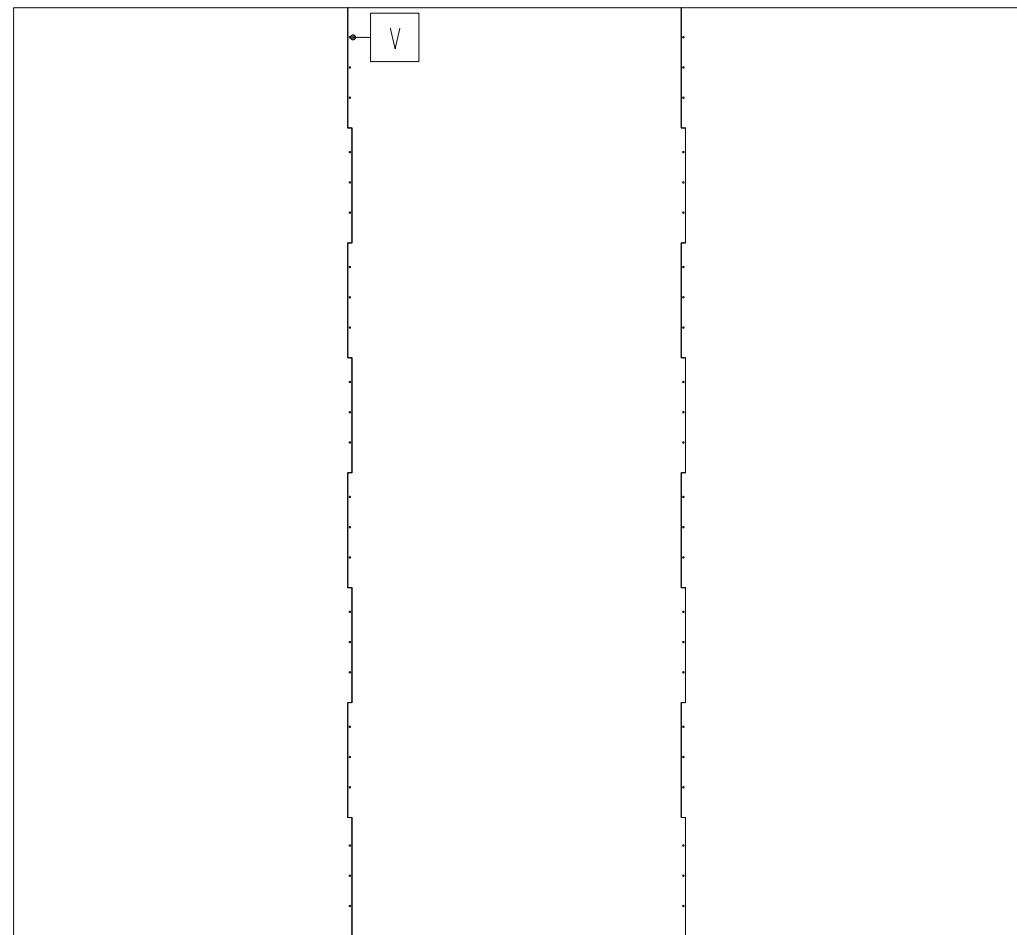

POHĽAD 3 - BEZ ZOBRAZENIA SKRYTEJ KONŠTRUKCIE

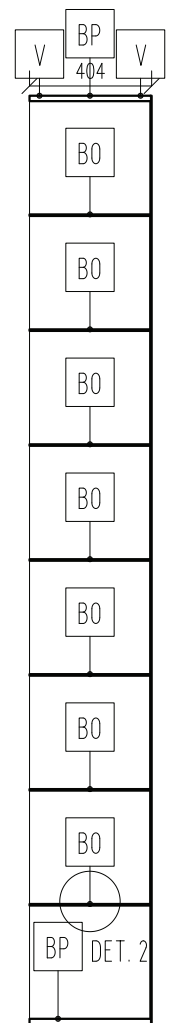

REZ A-A'

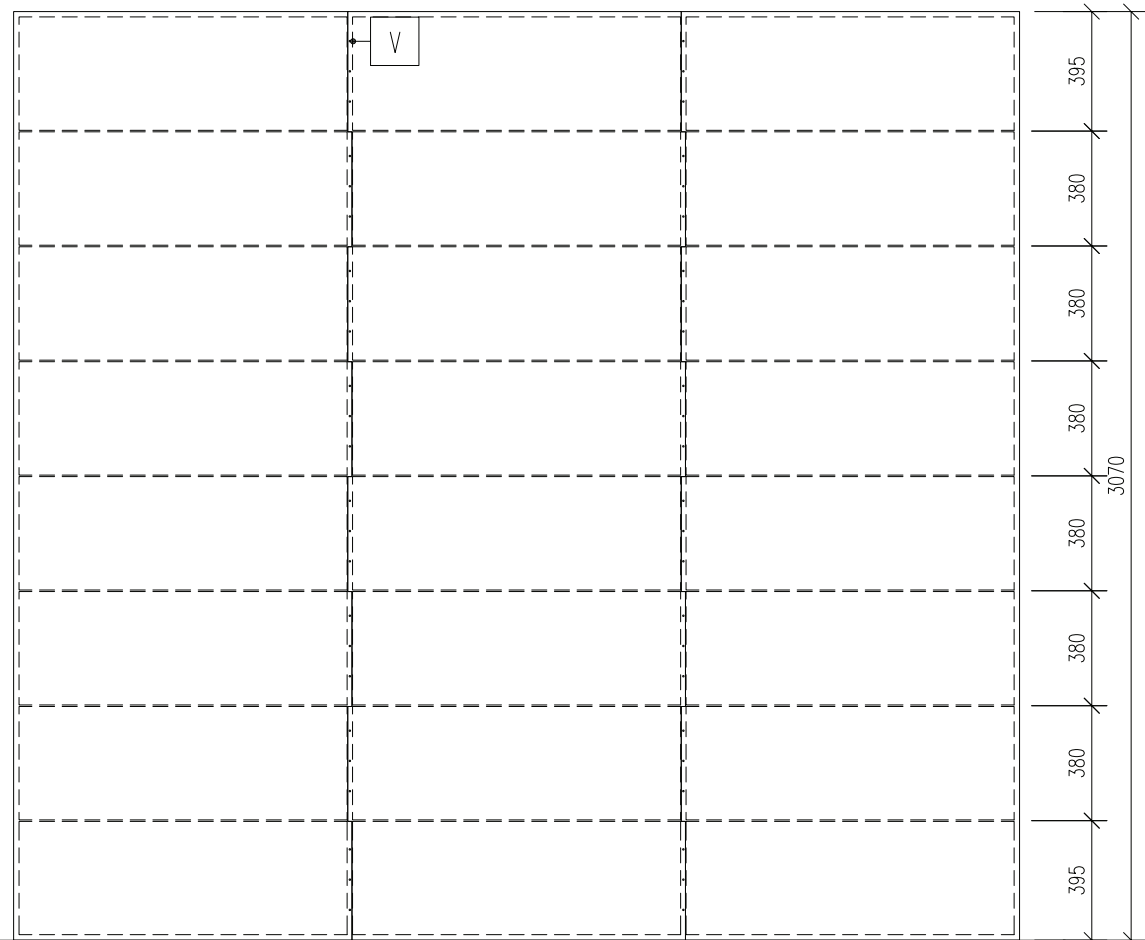

DETAILY NA VÝKRESE EX-02-20

POHĽAD 3 - SO ZOBRAZENÍM SKRYTEJ KONŠTRUKCIE

E3-101-1.213 - 1ks

LEGENDA

- BP BIELA PREGLEJKA HR. 18mm
- BO BIELA OCELOVÁ PLATŇA
- V VRUT SO ZÁPUSŤNOU HLAVIČKOU, ZABIELENÝ
- BP4 BIELA PREGLEJKA HR. 4mm

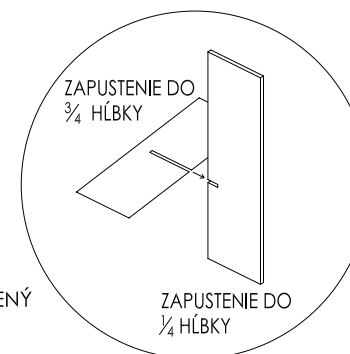

DET. 2 SCHÉMA
ZAPUSŤENÝ SPOJ

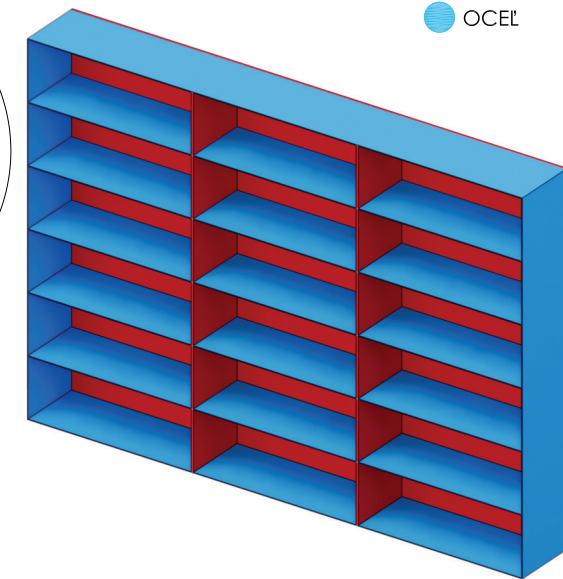

- PREGLEJKA
- OCEL

POZNÁMKY

- POUŽITÁ PREGLEJKA STOLÁRSKA, HR. 18mm, TOPOĽ AB/AB, POVRCHOVÁ ÚPRAVA HLADKÁ, MATNÝ VOSKOVÝ OLEJ, FARBA BIELA (NAPR. RAL 9010)
- VŠETKY HRANY SO ZAOBLNÍM R = 0,5 MM
- ZADNÉ STENY PRVKOV OSADENÝCH PRI STENE - REGLEJKA STOLÁRSKA, HR. 4mm, TOPOĽ, POVRCHOVÁ ÚPRAVA HLADKÁ, MATNÝ VOSKOVÝ OLEJ, FARBA BIELA (NAPR. RAL 9010)
- KRESBA PREGLEJKY JE VO VERTIKÁLNO M SMERE
- POUŽITÉ OCELOVÉ PLATNE, HR. 5mm, PRÁŠKOVÝ LAK (KOMAXIT), MATNÝ HLADKÝ, FARBA BIELA (NAPR. RAL 9010), ZHODENÉ HRANY, SPÁJANÉ ZVAROM - VIDITELNÉ ZVARY REALIZOVAŤ AKO ZACÍSTENÉ LINEÁRNE, AK NIE JE INAK DEFINOVANÉ
- SYSTÉM NASVIETENIA EXPOZÁTOV NIE JE PREDMETOM TEJTO DOKUMENTÁCIE
- FAREBNOSŤ, MATERIÁLOVÉ PREVEDENIE VŠETKÝCH PRVKOV MUSÍ BYŤ PRED REALIZÁCIU ODSÚHLASENÁ PROJEKTANTOM A AUTOROM STAVBY
- ROZMERY MUSIA BYŤ PRED VÝROBU ZAMERANÉ NA STAVBE

POZNÁMKY PRE ZHOTOVITEĽOV (DODÁVATEĽOV) JEDNOTLIVÝCH ČASŤÍ STAVBY

- PROJEKTANT NENESIE ZODPOVEDNOSŤ ZA ŽIADNE ZMENY USKUTOČNENÉ BEZ JEHO PÍSO MNÉHO SÚHLASU
- VŠETKY ROZMERY VYPLÝVAJUČE Z PD PRED VÝROBU A ZAČATÍM PRÁČ ZAMERAŤ NA STAVBE
- ROZDIELY ZISTENÉ NA STAVBE OPROTI PD JE NUTNÉ V TECHNICKOM RIEŠENÍ ODSÚHLASIŤ S PROJEKTANTOM A AUTOROM, EŠTE PRED SAMOTNOU REALIZÁCIU
- PRI ZISTENÍ NESÚLADU MEDZI JEDNOTLIVÝMI ČASŤAMI PD JE NUTNÉ KONTAKTOVAŤ PROJEKTANTA
- VŠETKY ZMENY A ÚPRAVY MATERIÁLOVÉHO RIEŠENIA PRED REALIZÁCIU PRÁČ ODSÚHLASIŤ S PROJEKTANTOM
- VŠETKY POVRCHOVÉ ÚPRAVY, FAREBNÉ ODTIENE, VRÁTANE ICH ZMIEN MUSIA BYŤ PRED REALIZÁCIU ODSÚHLASENÉ PROJEKTANTOM A AUTOROM STAVBY

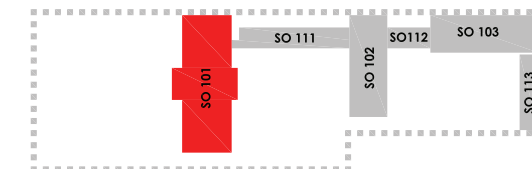

AUTORI PROJEKTU		YOUNG.S architekti s.r.o. Ing. arch. Jozef Bátor, PhD. Ing. arch. Tomáš Medlen Ing. arch. Michaela Perejdová Bc. Sára Mária Seidlová				
ZODPOVEDNÝ PROJEKTANT		Ing. arch. Jozef Bátor, PhD.				
VYPRACOVAL		Bc. Sára Mária Seidlová				
STAVEBNÍK	Banskobystrický samosprávny kraj Námestie SNP 23, 974 01 Banská Bystrica			DÁTUM	01/2024	
NÁZOV STAVBY	PREMENA PRVÉHO SLOVENSKEHO LITERÁRNEHO GYMNAZIA - REVÚCA			STUPEŇ	RP	
MIESTO STAVBY	Železničná 27, 050 01 Revúca, č. parcel : 814/6, 816, 817, 818, 819, 802/2, 820/3, 1771/7, 1771/9, 1771/18, 4414/103, 4382, 4383			FORMÁT	A3	
STAVEBNÝ OBJEKT	SO 101			KÓPIA	ČÍSLO VÝKRESU	MIERKA:
ČASŤ	PROJEKT EXPOZÍCIE			EX-02-19 1:25		
OBSAH	E3-101-1.213 - EXPOZIČNÝ MODUL - KNIŽNICA					

E3-101-1.213 DETAIL

LEGENDA

- BP BIELA PREGLEJKA HR. 18mm
BO BIELA OCELOVÁ PLATŇA

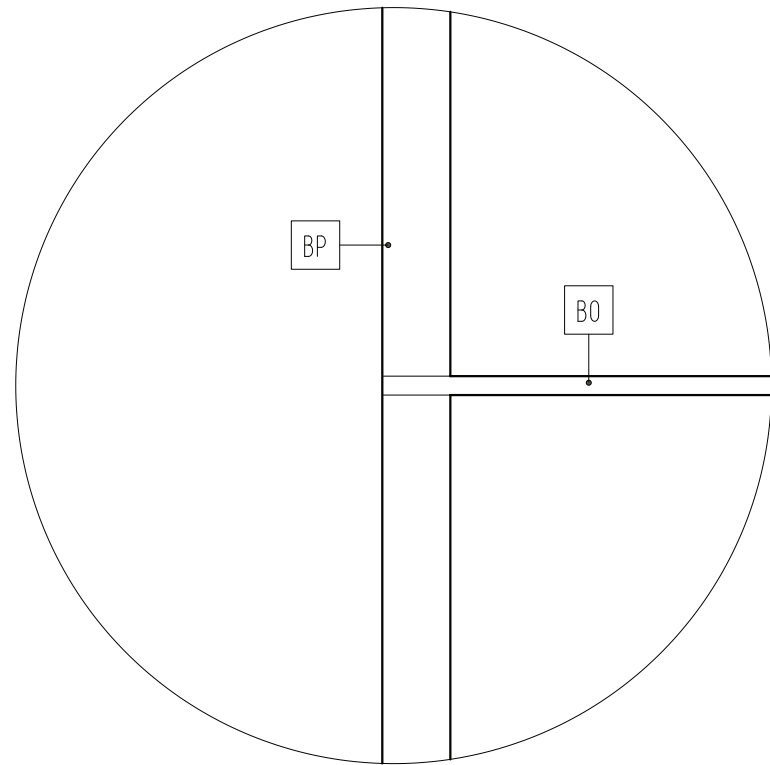

DET. 1
KOTVENIE POLICE DO BOČNICE

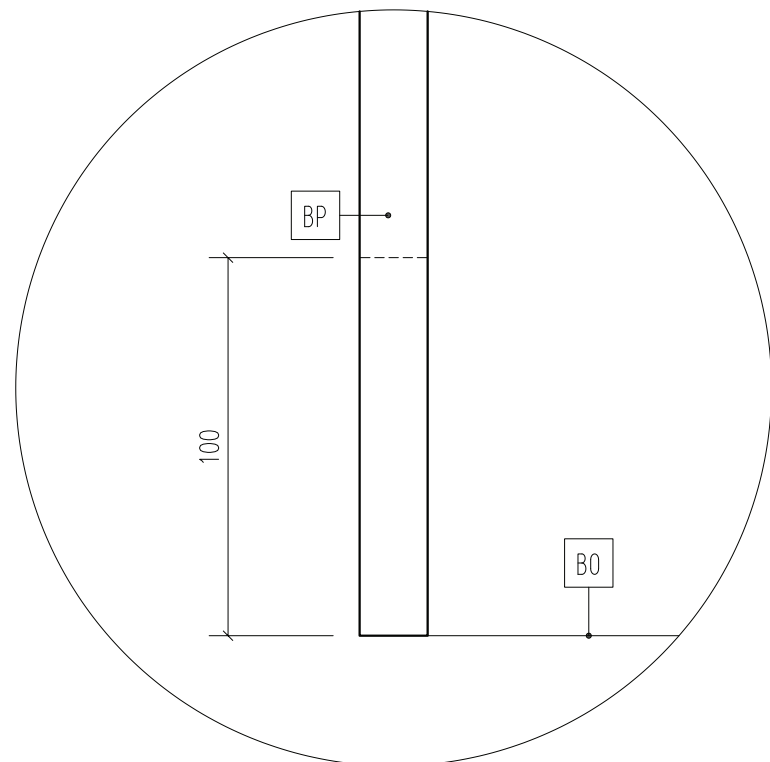

DET. 3
KOTVENIE POLICE DO BOČNICE

POZNÁMKY

- POUŽITÁ PREGLEJKA STOLÁRSKA, HR. 18mm, TOPOĽ AB/AB, POVRCHOVÁ ÚPRAVA HLADKÁ, MATNÝ VOSKOVÝ OLEJ, FARBA BIELA (NAPR. RAL 9010)
- VŠETKY HRANY SO ZAOBLENÍM R = 0,5 MM
- ZADNÉ STENY PRVKOV OSADENÝCH PRI STENE - REGLEJKA STOLÁRSKA, HR. 4mm, TOPOĽ, POVRCHOVÁ ÚPRAVA HLADKÁ, MATNÝ VOSKOVÝ OLEJ, FARBA BIELA (NAPR. RAL 9010)
- KRESBA PREGLEJKY JE VO VERTIKÁLNO M SMERE
- POUŽITÉ OCELOVÉ PLATNE, HR. 5mm, PRÁŠKOVÝ LAK (KOMAXIT), MATNÝ HLADKÝ, FARBA BIELA (NAPR. RAL 9010), ZHODENÉ HRANY, SPÁJANÉ ZVAROM - VIDITELNÉ ZVARY REALIZOVAŤ AKO ZACÍSTENÉ LINEÁRNE, AK NIE JE INAK DEFINOVANÉ
- SYSTÉM NASVIETENIA EXPONÁTOV NIE JE PREDMETOM TEJTO DOKUMENTÁCIE
- FAREBNOSŤ, MATERIÁLOVÉ PREVEDENIE VŠETKÝCH PRVKOV MUSÍ BYŤ PRED REALIZÁCIU ODSÚHLASENÁ PROJEKTANTOM A AUTOROM STAVBY
- ROZMERY MUSIA BYŤ PRED VÝROBU ZAMERANÉ NA STAVBE

POZNÁMKY PRE ZHOTOVITEĽOV (DODÁVATEĽOV) JEDNOTLIVÝCH ČASŤÍ STAVBY

- PROJEKTANT NENESIE ZODPOVEDNOSŤ ZA ŽIADNE ZMENY USKUTOČNENÉ BEZ JEHO PÍSO MNÉHO SÚHLASU
- VŠETKY ROZMERY VYPLÝVAJÚCE Z PD PRED VÝROBU A ZAČATÍM PRÁČ ZAMERAŤ NA STAVBE
- ROZDIELY ZISTENÉ NA STAVBE OPROTI PD JE NUTNÉ V TECHNICKOM RIEŠENÍ ODSÚHLASIŤ S PROJEKTANTOM A AUTOROM, EŠTE PRED SAMOTNOU REALIZÁCIU
- PRI ZISTENÍ NESÚLADU MEDZI JEDNOTLIVÝMI ČASŤAMI PD JE NUTNÉ KONTAKTOVAŤ PROJEKTANTA
- VŠETKY ZMENY A ÚPRAVY MATERIÁLOVÉHO RIEŠENIA PRED REALIZÁCIU PRÁČ ODSÚHLASIŤ S PROJEKTANTOM
- VŠETKY POVRCHOVÉ ÚPRAVY, FAREBNÉ ODTIENE, VRÁTANE ICH ZMIEN MUSIA BYŤ PRED REALIZÁCIU ODSÚHLASENÉ PROJEKTANTOM A AUTOROM STAVBY

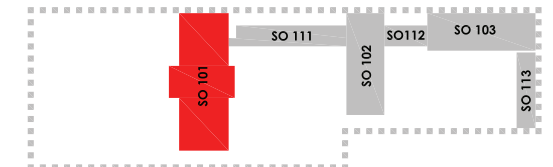

AUTORI PROJEKTU	YOUNG.S architekti s.r.o. Ing. arch. Jozef Bátor, PhD. Ing. arch. Tomáš Medlen Ing. arch. Michaela Perejdová Bc. Sára Mária Seidlová			
ZODPOVEDNÝ PROJEKTANT	Ing. arch. Jozef Bátor, PhD.			
VYPRACOVAL	Bc. Sára Mária Seidlová			
STAVEBNÍK	Banskobystrický samosprávny kraj Námestie SNP 23, 974 01 Banská Bystrica	DÁTUM	01/2024	
NÁZOV STAVBY	PREMENA PRVÉHO SLOVENSKEHO LITERÁRNEHO GYMNAZIA - REVÚCA	STUPEŇ	RP	
MIESTO STAVBY	Železničná 27, 050 01 Revúca, č. parcel : 814/6, 816, 817, 818, 819, 802/2, 820/3, 1771/7, 1771/9, 1771/18, 4414/103, 4382, 4383	FORMÁT	A3	
STAVEBNÝ OBJEKT	SO 101	KÓPIA	ČÍSLO VÝKRESU	MIERKA:
ČASŤ	PROJEKT EXPOZÍCIE			
OBSAH	E3-101-1.213 DETAIL			
		EX-02-20		
		1:2		

E2-101-1.213 - 1ks

● PREGLEJKA
● OCEĽ

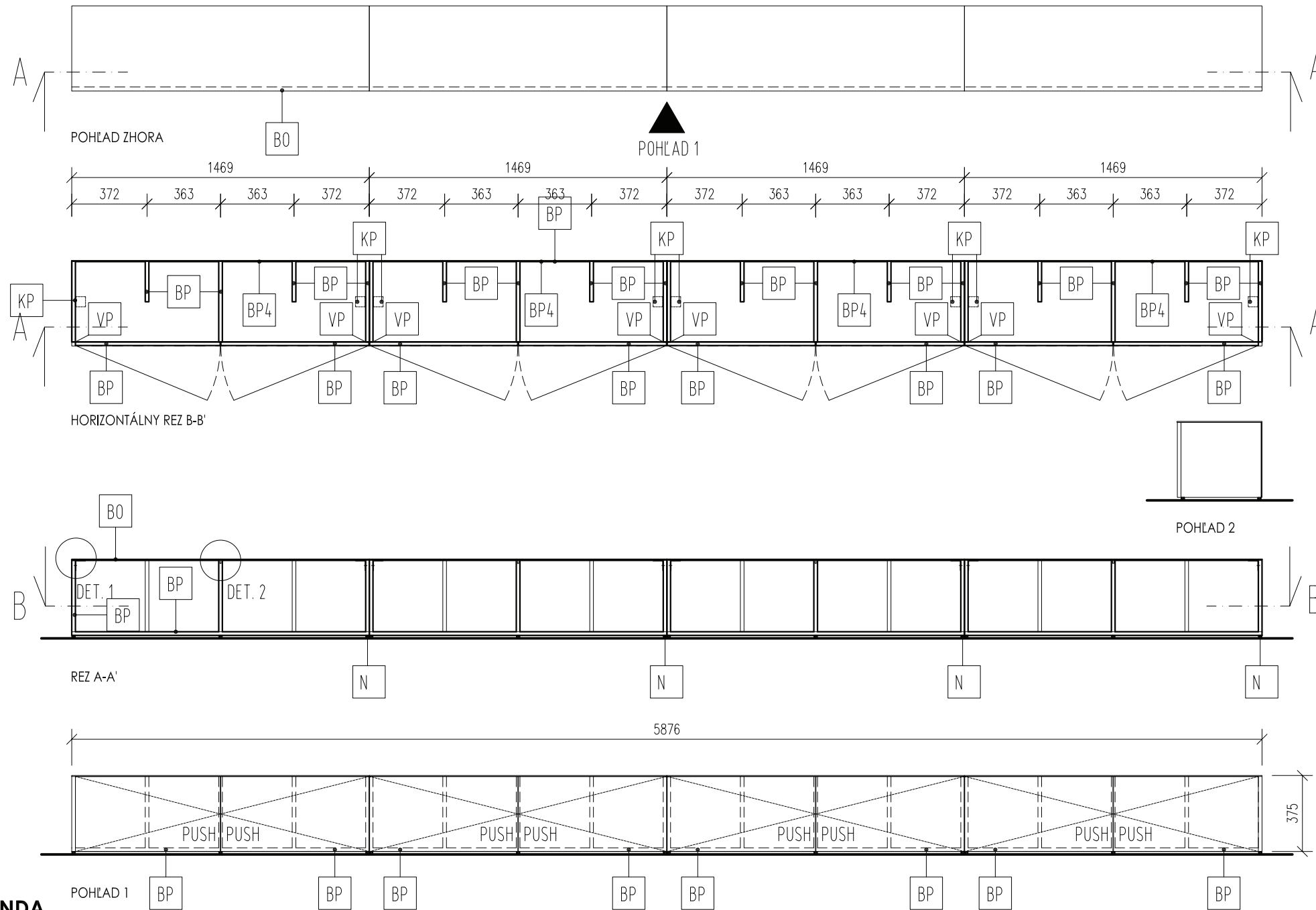

POHLAD 2

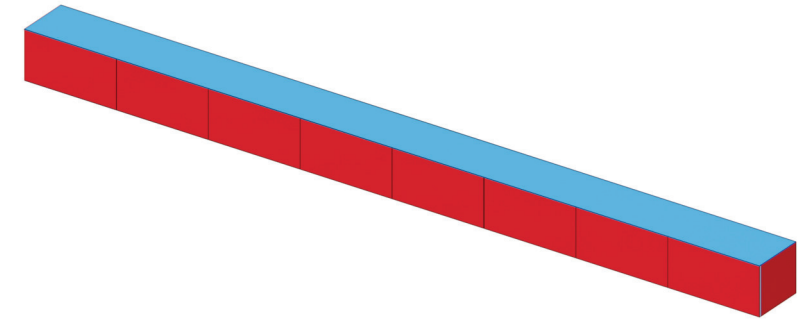

POZNÁMKY PRE ZHOTOVITEĽOV (DODÁVATEĽOV) JEDNOTLIVÝCH ČASŤÍ STAVBY

- PROJEKTANT NENESIE ZODPOVEDNOSŤ ZA ŽIADNE ZMENY USKUTOČNENÉ BEZ JEHO PÍSOMNÉHO SÚHLASU
- VŠETKY ROZMERY VYPŮLYVAJÚCE Z PD PRED VÝROBOU A ZAČATÍM PRÁC ZAMERAŤ NA STAVBE
- ROZDIELY ZISTENÉ NA STAVBE OPROTI PD JE NUTNÉ V TECHNICKOM RIEŠENÍ ODSÚHLASIŤ S PROJEKTANTOM A AUTOROM, EŠTE PRED SAMOTNOU REALIZÁCIOU
- PRI ZISTENÍ NESÚHLADU MEDZI JEDNOTLIVÝMI ČASŤAMI PD JE NUTNÉ KONTAKTOVAŤ PROJEKTANTA
- VŠETKY ZMENY A ÚPRAVY MATERIÁLOVÉHO RIEŠENIA PRED REALIZÁCIOU PRÁC ODSÚHLASIŤ S PROJEKTANTOM
- VŠETKY POVRCHOVÉ ÚPRAVY, FAREBNÉ ODTIENE, VRÁTANE ICH ZMIEN MUSIA BYŤ PRED REALIZÁCIOU ODSÚHLASENÉ PROJEKTANTOM A AUTOROM STAVBY

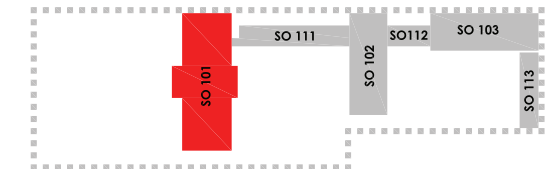

LEGENDA

- | | | | |
|-----|--------------------------|----|----------------------------------|
| BP | BIELA PREGLEJKA HR. 18mm | KP | KOTVIACI PRVOK, OCELOVÝ, hr. 3mm |
| BO | BIELA OCELOVÁ PLATŇA | VP | VYNÁŠACÍ PÁNT |
| BP4 | BIELA PREGLEJKA HR. 4mm | N | PLASTOVÁ NOŽIČKA - BIELA FARBA |

DETAILY NA VÝKRESE EX-02-22

POZNÁMKY

- POUŽITÁ PREGLEJKA STOLÁRSKA, HR. 18mm, TOPOĽ AB/AB, POVRCHOVÁ ÚPRAVA HLADKÁ, MATNÝ VOSKOVÝ OLEJ, FARBA BIELA (NAPR. RAL 9010)
- VŠETKY HRANY SO ZAOBLENÍM R = 0,5 MM
- ZADNÉ STENY PRVKOV OSADENÝCH PRI STENE - REGLEJKA STOLÁRSKA, HR. 4mm, TOPOĽ, POVRCHOVÁ ÚPRAVA HLADKÁ, MATNÝ VOSKOVÝ OLEJ, FARBA BIELA (NAPR. RAL 9010)
- KRESBA PREGLEJKY JE VO VERTIKÁLNO M SMERE
- POUŽITÉ OCELOVÉ PLATNE, HR. 5mm, PRÁŠKOVÝ LAK (KOMAXIT), MATNÝ HLADKÝ, FARBA BIELA (NAPR. RAL 9010), ZHODENÉ HRANY, SPÁJANÉ ZVAROM - VIDITEĽNÉ ZVARY REALIZOVAŤ AKO ZAČISTENÉ LINEÁRNE, AK NIE JE INAK DEFINOVANÉ
- SYSTÉM NASVIETENIA EXPONÁTOV NIE JE PREDMETOM TEJTO DOKUMENTÁCIE
- FAREBNOSŤ, MATERIÁLOVÉ PREVEDENIE VŠETKÝCH PRVKOV MUSÍ BYŤ PRED REALIZÁCIOU ODSÚHLASENÁ PROJEKTANTOM A AUTOROM STAVBY
- ROZMERY MUSIA BYŤ PRED VÝROBOU ZAMERANÉ NA STAVBE

AUTORI PROJEKTU	YOUNG.S architekti s.r.o. Ing. arch. Jozef Bátor, PhD. Ing. arch. Tomáš Medlen Ing. arch. Michaela Perejdová Bc. Sára Mária Seidlová			
ZODPOVEDNÝ PROJEKTANT	Ing. arch. Jozef Bátor, PhD.			
VYPRACOVAL	Bc. Sára Mária Seidlová			
STAVEBNÍK	Banskobystrický samosprávny kraj Námestie SNP 23, 974 01 Banská Bystrica	DÁTUM	01/2024	
NÁZOV STAVBY	PREMENA PRVÉHO SLOVENSKEHO LITERARNEHO GYMNAZIA - REVÚCA	STUPEŇ	RP	
MIESTO STAVBY	Železničná 27, 050 01 Revúca, č. parcel: 814/6, 816, 817, 818, 819, 802/2, 820/3, 1771/7, 1771/9, 1771/18, 4414/103, 4382, 4383	FORMÁT	A3	
STAVEBNÝ OBJEKT	SO 101	KÓPIA	ČÍSLO VÝKRESU	MIERKA:
ČASŤ	PROJEKT EXPOZÍCIE	<p>EX-02-21 1:25</p>		
OBSAH	E2-101-1.213 - EXPOZIČNÝ MODUL - LAVICA			

E2-101-1.213 DETAILS

LEGENDA

BP	BIELA PREGLEJKA HR. 18mm
BO	BIELA OCELOVÁ PLATŇA
KP	KOTVIACI UHOLNÍK, OCELOVÝ, hr. 3mm
P	PERO PRIVARENÉ NA OCELOVEJ PLATNI

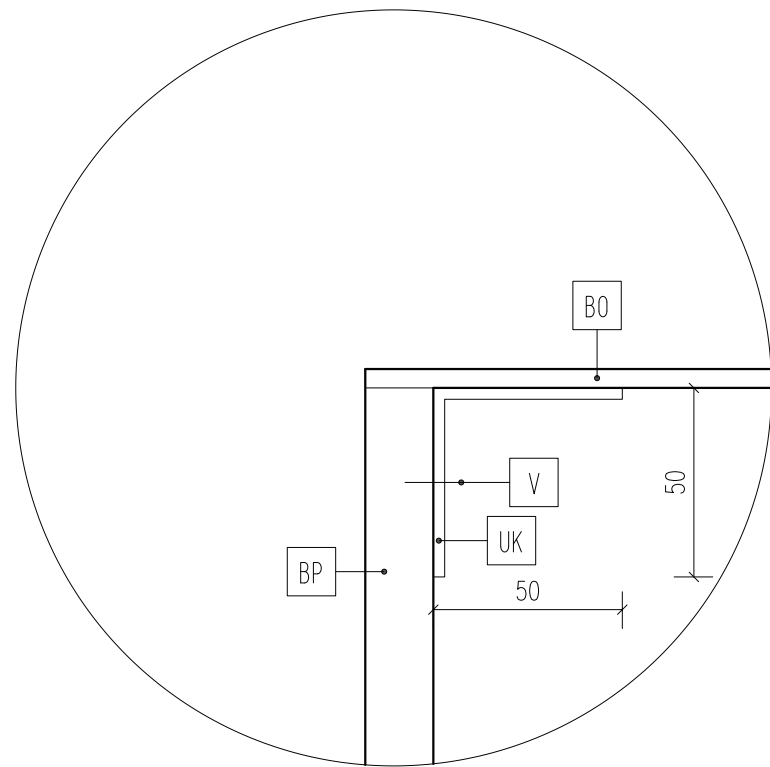

DET. 1

UHOLNÍKOVÉ KOTVENIE - PRIVARENÉ K PLECHU, DO DREVA VRUT

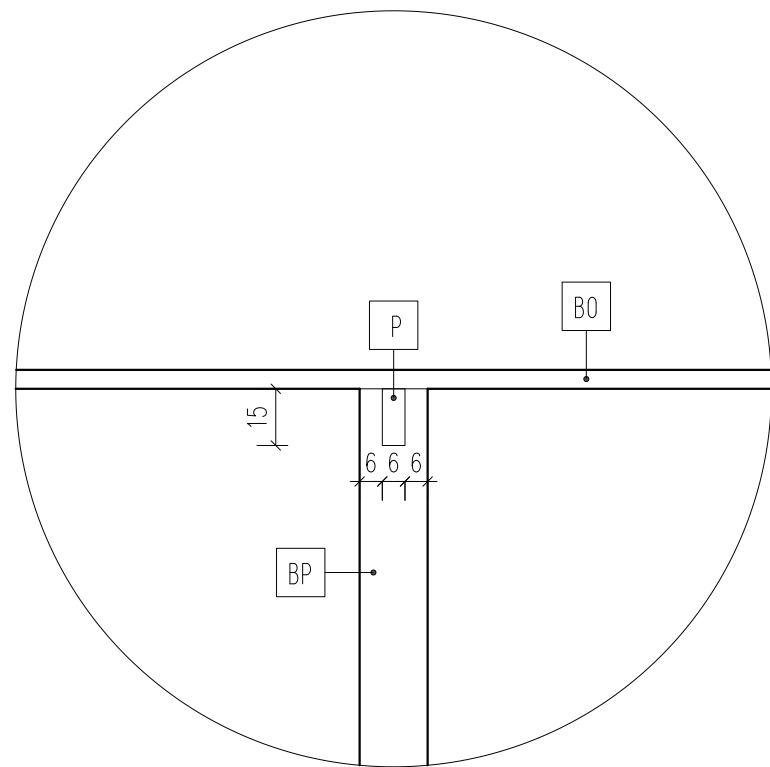

DET. 3

SPOJ - PERO-DRÁŽKA

POZNÁMKY

- POUŽITÁ PREGLEJKA STOLÁRSKA, HR. 18mm, TOPOĽ AB/AB, POVRCHOVÁ ÚPRAVA HLADKÁ, MATNÝ VOSKOVÝ OLEJ, FARBA BIELA (NAPR. RAL 9010)
- VŠETKY HRANY SO ZAOBLENÍM R = 0,5 MM
- ZADNÉ STENY PRVKOV OSADENÝCH PRI STENE - REGLEJKA STOLÁRSKA, HR. 4mm, TOPOĽ, POVRCHOVÁ ÚPRAVA HLADKÁ, MATNÝ VOSKOVÝ OLEJ, FARBA BIELA (NAPR. RAL 9010)
- KRESBA PREGLEJKY JE VO VERTIKÁLNO M SMERE
- POUŽITÉ OCELOVÉ PLATNE, HR. 5mm, PRÁŠKOVÝ LAK (KOMAXIT), MATNÝ HLADKÝ, FARBA BIELA (NAPR. RAL 9010), ZHODENÉ HRANY, SPÁJANÉ ZVAROM - VIDITELNÉ ZVARY REALIZOVAŤ AKO ZACÍSTENÉ LINEÁRNE, AK NIE JE INAK DEFINOVANÉ
- SYSTÉM NASVIETENIA EXPONÁTOV NIE JE PREDMETOM TEJTO DOKUMENTÁCIE
- FAREBNOSŤ, MATERIÁLOVÉ PREVEDENIE VŠETKÝCH PRVKOV MUSÍ BYŤ PRED REALIZÁCIOU ODSÚHLASENÁ PROJEKTANTOM A AUTOROM STAVBY
- ROZMERY MUSIA BYŤ PRED VÝROBOU ZAMERANÉ NA STAVBE

POZNÁMKY PRE ZHOTOVITELOV (DODÁVATELOV) JEDNOTLIVÝCH ČASTÍ STAVBY

- PROJEKTANT NENESIE ZODPOVEDNOSŤ ZA ŽIADNE ZMENY USKUTOČNENÉ BEZ JEHO PÍSO MNÉHO SÚHLASU
- VŠETKY ROZMERY VYPLÝVAJÚCE Z PD PRED VÝROBOU A ZAČATÍM PRÁČ ZAMERAŤ NA STAVBE
- ROZDIELY ZISTENÉ NA STAVBE OPROTI PD JE NUTNÉ V TECHNICKOM RIEŠENÍ ODSÚHLASIŤ S PROJEKTANTOM A AUTOROM, EŠTE PRED SAMOTNOU REALIZÁCIOU
- PRI ZISTENÍ NESÚLADU MEDZI JEDNOTLIVÝMI ČASŤAMI PD JE NUTNÉ KONTAKTOVAŤ PROJEKTANTA
- VŠETKY ZMENY A ÚPRAVY MATERIÁLOVÉHO RIEŠENIA PRED REALIZÁCIOU PRÁČ ODSÚHLASIŤ S PROJEKTANTOM
- VŠETKY POVRCHOVÉ ÚPRAVY, FAREBNÉ ODTIENE, VRÁTANE ICH ZMIEN MUSIA BYŤ PRED REALIZÁCIOU ODSÚHLASENÉ PROJEKTANTOM A AUTOROM STAVBY

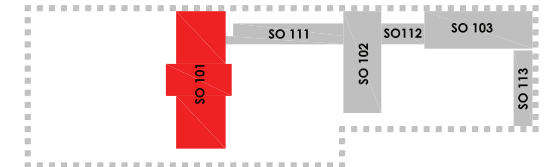

AUTORI PROJEKTU	YOUNG.S architekti s.r.o. Ing. arch. Jozef Bátor, PhD. Ing. arch. Tomáš Medlen Ing. arch. Michaela Perejdová Bc. Sára Mária Seidlová	 YOUNG.S architekti		
ZODPOVEDNÝ PROJEKTANT	Ing. arch. Jozef Bátor, PhD.			
VYPRACOVAL	Bc. Sára Mária Seidlová			
STAVEBNÍK	Banskobystrický samosprávny kraj Námestie SNP 23, 974 01 Banská Bystrica	DÁTUM	01/2024	
NÁZOV STAVBY	PREMENA PRVÉHO SLOVENSKEHO LITERÁRNEHO GYMNAZIA - REVÚCA	STUPEŇ	RP	
MIESTO STAVBY	Železničná 27, 050 01 Revúca, č. parcel : 814/6, 816, 817, 818, 819, 802/2, 820/3, 1771/7, 1771/9, 1771/18, 4414/103, 4382, 4383	FORMÁT	A3	
STAVEBNÝ OBJEKT	SO 101	KÓPIA	ČÍSLO VÝKRESU	MIERKA:
ČASŤ	PROJEKT EXPOZÍCIE	EX-02-22 1:2		
OBSAH	E2-101-1.213 DETAILS			

E1-101-1.212 - 1ks

● PREGLEJKA
● OCEL

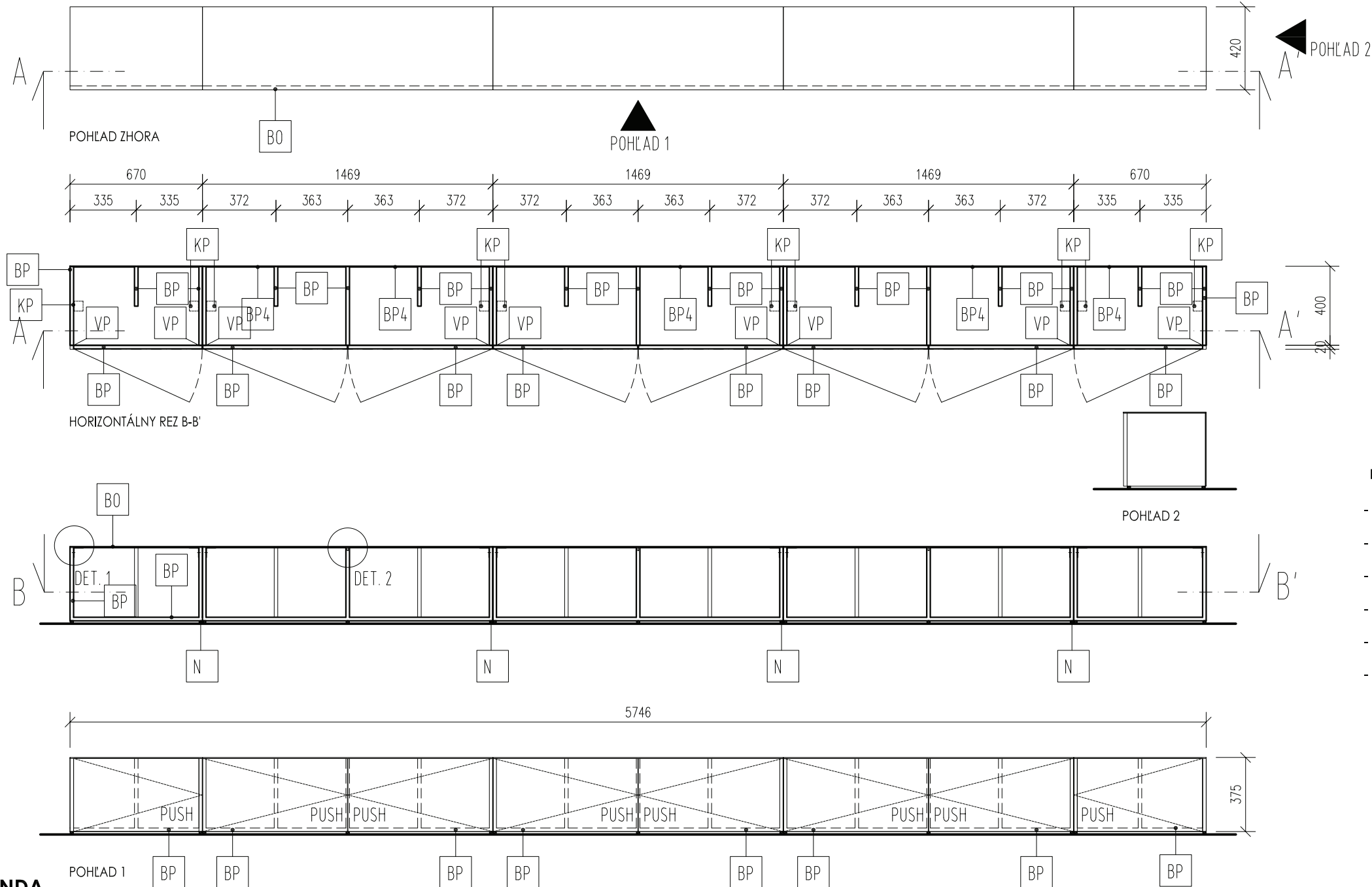

POZNÁMKY PRE ZHOTOVITELOV (DODÁVATELOV) JEDNOTLIVÝCH ČASŤÍ STAVBY

- PROJEKTANT NENESIE ZODPOVEDNOSŤ ZA ŽIADNE ZMENY USKUTOČNENÉ BEZ JEHO PÍSOVNÉHO SÚHLASU
- VŠETKY ROZMERY VYPLÝVAJÚCE Z PD PRED VÝROBOU A ZAČATÍM PRÁČ ZAMERAŤ NA STAVBE
- ROZDIELY ZISTENÉ NA STAVBE OPROTI PD JE NUTNÉ V TECHNICKOM RIEŠENÍ ODSÚHLASIŤ S PROJEKTANTOM A AUTOROM, EŠTE PRED SAMOTNOU REALIZÁCIOU
- PRI ZISTENÍ NESÚHLADU MEDZI JEDNOTLIVÝMI ČASŤAMI PD JE NUTNÉ KONTAKTOVAŤ PROJEKTANTA
- VŠETKY ZMENY A ÚPRAVY MATERIÁLOVÉHO RIEŠENIA PRED REALIZÁCIOU PRÁČ ODSÚHLASIŤ S PROJEKTANTOM
- VŠETKY POVRCHOVÉ ÚPRAVY, FAREBNÉ ODTIENE, VRÁTANE ICH ZMIEN MUSIA BYŤ PRED REALIZÁCIOU ODSÚHLASENÉ PROJEKTANTOM A AUTOROM STAVBY

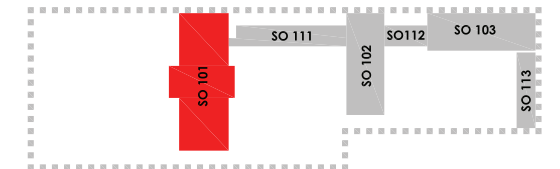

LEGENDA

BP	BIELA PREGLEJKA HR. 18mm	KP	KOTVIACI PRVOK, OCELOVÝ, hr. 3mm
BO	BIELA OCELOVÁ PLATŇA	VP	VYNÁŠACÍ PÁNT
BP4	BIELA PREGLEJKA HR. 4mm	N	PLASTOVÁ NOŽIČKA - BIELA FARBA

DETAILY NA VÝKRESE EX-02-24

POZNÁMKY

- POUŽITÁ PREGLEJKA STOLÁRSKA, HR. 18mm, TOPOĽ AB/AB, POVRCHOVÁ ÚPRAVA HLADKÁ, MATNÝ VOSKOVÝ OLEJ, FARBA BIELA (NAPR. RAL 9010)
- VŠETKY HRANY SO ZAOBLENÍM R = 0,5 MM
- ZADNÉ STENY PRVKOV OSADENÝCH PRI STENE - REGLEJKA STOLÁRSKA, HR. 4mm, TOPOĽ, POVRCHOVÁ ÚPRAVA HLADKÁ, MATNÝ VOSKOVÝ OLEJ, FARBA BIELA (NAPR. RAL 9010)
- KRESBA PREGLEJKY JE VO VERTIKÁLNO M SMERE
- POUŽITÉ OCELOVÉ PLATNE, HR. 5mm, PRÁŠKOVÝ LAK (KOMAXIT), MATNÝ HLADKÝ, FARBA BIELA (NAPR. RAL 9010), ZHODENÉ HRANY, SPÁJANÉ ZVAROM - VIDITEĽNÉ ZVARY REALIZOVAŤ AKO ZAČISTENÉ LINEÁRNE, AK NIE JE INAK DEFINOVANÉ
- SYSTÉM NASVIETENIA EXPONÁTOV NIE JE PREDMETOM TEJTO DOKUMENTÁCIE
- FAREBNOSŤ, MATERIÁLOVÉ PREVEDENIE VŠETKÝCH PRVKOV MUSÍ BYŤ PRED REALIZÁCIOU ODSÚHLASENÁ PROJEKTANTOM A AUTOROM STAVBY
- ROZMERY MUSIA BYŤ PRED VÝROBOU ZAMERANÉ NA STAVBE

AUTORI PROJEKTU	YOUNG.S architekti s.r.o. Ing. arch. Jozef Bátor, PhD. Ing. arch. Tomáš Medlen Ing. arch. Michaela Perejdová Bc. Sára Mária Seidlová			
ZODPOVEDNÝ PROJEKTANT	Ing. arch. Jozef Bátor, PhD.			
VYPRACOVAL	Bc. Sára Mária Seidlová			
STAVEBNÍK	Banskobystrický samosprávny kraj Námestie SNP 23, 974 01 Banská Bystrica	DÁTUM	01/2024	
NÁZOV STAVBY	PREMENA PRVÉHO SLOVENSKEHO LITERARNEHO GYMNAZIA - REVUCA	STUPEŇ	RP	
MIESTO STAVBY	Železničná 27, 050 01 Revúca, č. parcel : 814/6, 816, 817, 818, 819, 802/2, 820/3, 1771/7, 1771/9, 1771/18, 4414/103, 4382, 4383	FORMÁT	A3	
STAVEBNÝ OBJEKT	SO 101	KÓPIA	ČÍSLO VÝKRESU	MIERKA:
ČASŤ	PROJEKT EXPOZÍCIE	EX-02-23 1:25		
OBSAH	E1-101-1.212 - EXPOZIČNÝ MODUL - LAVICA			

E1-101-1.212 DETAILS

LEGENDA

BP	BIELA PREGLEJKA HR. 18mm
BO	BIELA OCELOVÁ PLATŇA
KP	KOTVIACI UHOLNÍK, OCELOVÝ, hr. 3mm
P	PERO PRIVARENÉ NA OCELOVEJ PLATNI

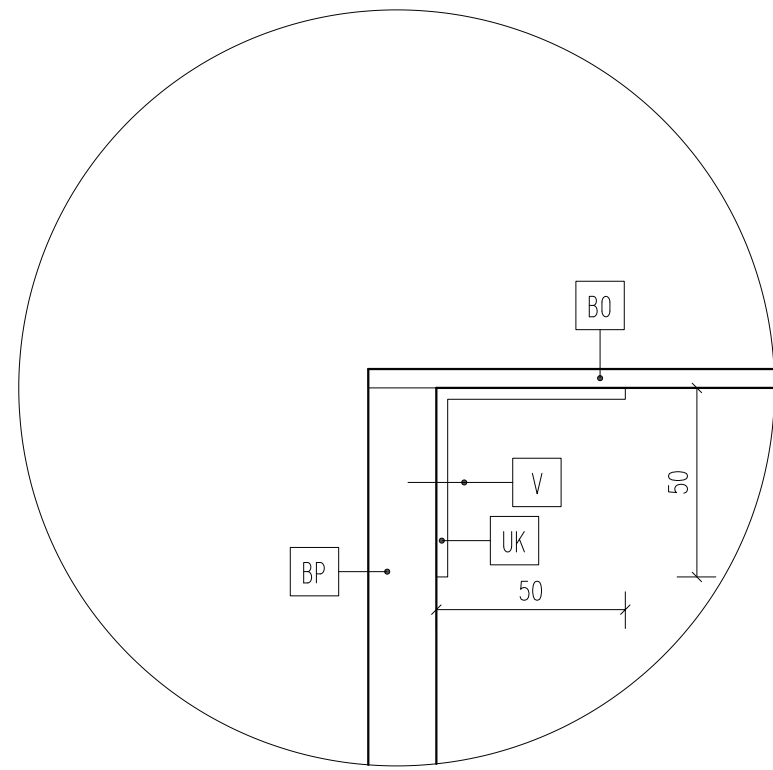

DET. 1

UHOLNÍKOVÉ KOTVENIE - PRIVARENÉ K PLECHU, DO DREVA VRUT

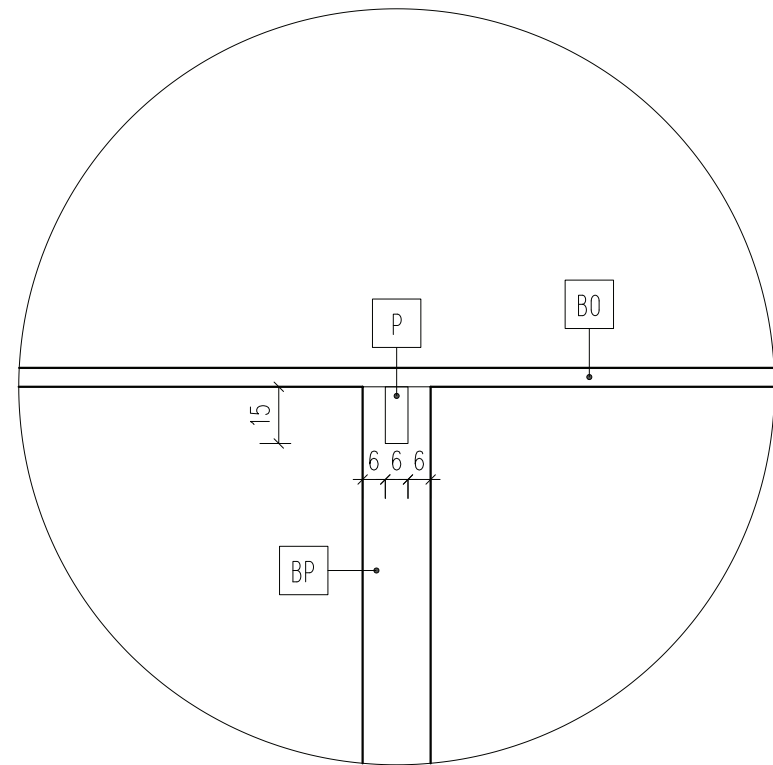

DET. 3

SPOJ - PERO-DRÁŽKA

POZNÁMKY

- POUŽITÁ PREGLEJKA STOLÁRSKA, HR. 18mm, TOPOĽ AB/AB, POVRCHOVÁ ÚPRAVA HLADKÁ, MATNÝ VOSKOVÝ OLEJ, FARBA BIELA (NAPR. RAL 9010)
- VŠETKY HRANY SO ZAOBLENÍM R = 0,5 MM
- ZADNÉ STENY PRVKOV OSADENÝCH PRI STENE - REGLEJKA STOLÁRSKA, HR. 4mm, TOPOĽ, POVRCHOVÁ ÚPRAVA HLADKÁ, MATNÝ VOSKOVÝ OLEJ, FARBA BIELA (NAPR. RAL 9010)
- KRESBA PREGLEJKY JE VO VERTIKÁLNO M SMERE
- POUŽITÉ OCELOVÉ PLATNE, HR. 5mm, PRÁŠKOVÝ LAK (KOMAXIT), MATNÝ HLADKÝ, FARBA BIELA (NAPR. RAL 9010), ZHODENÉ HRANY, SPÁJANÉ ZVAROM - VIDITELNÉ ZVARY REALIZOVAŤ AKO ZACÍSTENÉ LINEÁRNE, AK NIE JE INAK DEFINOVANÉ
- SYSTÉM NASVIETENIA EXPONÁTOV NIE JE PREDMETOM TEJTO DOKUMENTÁCIE
- FAREBNOSŤ, MATERIÁLOVÉ PREVEDENIE VŠETKÝCH PRVKOV MUSÍ BYŤ PRED REALIZÁCIU ODSÚHLASENÁ PROJEKTANTOM A AUTOROM STAVBY
- ROZMERY MUSIA BYŤ PRED VÝROBU ZAMERANÉ NA STAVBE

POZNÁMKY PRE ZHOTOVITELOV (DODÁVATELOV) JEDNOTLIVÝCH ČASŤÍ STAVBY

- PROJEKTANT NENESIE ZODPOVEDNOSŤ ZA ŽIADNE ZMENY USKUTOČNENÉ BEZ JEHO PÍSO MNÉHO SÚHLASU
- VŠETKY ROZMERY VYPLÝVAJÚCE Z PD PRED VÝROBU A ZAČATÍM PRÁČ ZAMERAŤ NA STAVBE
- ROZDIELY ZISTENÉ NA STAVBE OPROTI PD JE NUTNÉ V TECHNICKOM RIEŠENÍ ODSÚHLASIŤ S PROJEKTANTOM A AUTOROM, EŠTE PRED SAMOTNOU REALIZÁCIU
- PRI ZISTENÍ NESÚLADU MEDZI JEDNOTLIVÝMI ČASŤAMI PD JE NUTNÉ KONTAKTOVAŤ PROJEKTANTA
- VŠETKY ZMENY A ÚPRAVY MATERIALOVÉHO RIEŠENIA PRED REALIZÁCIU PRÁČ ODSÚHLASIŤ S PROJEKTANTOM
- VŠETKY POVRCHOVÉ ÚPRAVY, FAREBNÉ ODTIENE, VRÁTANE ICH ZMIEN MUSIA BYŤ PRED REALIZÁCIU ODSÚHLASENÉ PROJEKTANTOM A AUTOROM STAVBY

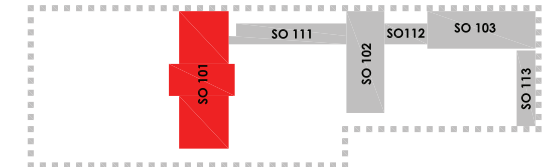

AUTORI PROJEKTU	YOUNG.S architekti s.r.o. Ing. arch. Jozef Bátor, PhD. Ing. arch. Tomáš Medlen Ing. arch. Michaela Perejdová Bc. Sára Mária Seidlová			
ZODPOVEDNÝ PROJEKTANT	Ing. arch. Jozef Bátor, PhD.			
VYPRACOVAL	Bc. Sára Mária Seidlová			
STAVEBNÍK	Banskobystrický samosprávny kraj Námestie SNP 23, 974 01 Banská Bystrica	DÁTUM	01/2024	
NÁZOV STAVBY	PREMENA PRVÉHO SLOVENSKEHO LITERÁRNEHO GYMNAZIA - REVÚCA	STUPEŇ	RP	
MIESTO STAVBY	Železničná 27, 050 01 Revúca, č. parcel : 814/6, 816, 817, 818, 819, 802/2, 820/3, 1771/7, 1771/9, 1771/18, 4414/103, 4382, 4383	FORMÁT	A3	
STAVEBNÝ OBJEKT	SO 101	KÓPIA	ČÍSLO VÝKRESU	MIERKA:
ČASŤ	PROJEKT EXPOZÍCIE			
OBSAH	E1-101-1.212 DETAILS			
				EX-02-24
				1:2

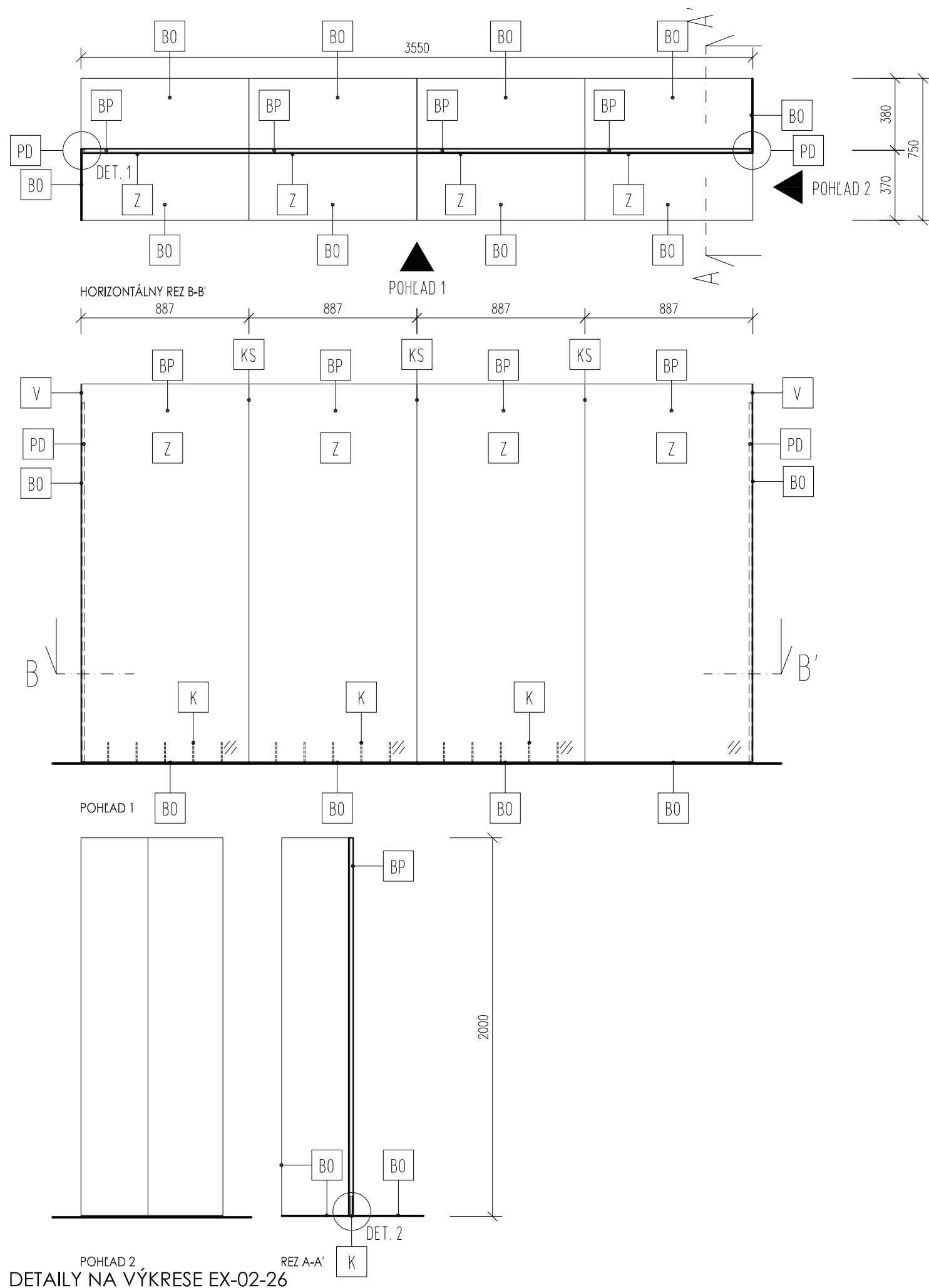

E1-101-1.210 - 1ks

LEGENDA

BP	BIELA PREGLEJKA HR. 18mm
BO	BIELA OCELOVÁ PLATŇA
PD	SPOJ NA PRINCÍPE PERA A DRÁŽKY
KS	KOLÍKOVÝ LEPENÝ SPOJ
V	VRUT SO ZÁPUSTNOU HLAVIČKOU, ZABIELENÝ
Z	ZRKADLO, LEPENÉ
K	KOLÍKOVÝ SPOJ - TRN NA OCELOVEJ PLATNI

- POUŽITÁ PREGLEJKA STOLÁRSKA, HR. 18mm, TOPOL AB/AB, POVRCHOVÁ ÚPRAVA HLADKÁ, MATNÝ VOSKOVÝ OLEJ, FARBA BIELA (NAPR. RAL 9010)
- VŠETKY HRANY SO ZAOBLNENÍM R = 0,5 MM
- ZADNÉ STENY PRVKOV OSADENÝCH PRI STENE - REGLEJKA STOLÁRSKA, HR. 4mm, TOPOL, POVRCHOVÁ ÚPRAVA HLADKÁ, MATNÝ VOSKOVÝ OLEJ, FARBA BIELA (NAPR. RAL 9010)
- KRESBA PREGLEJKY JE VO VERTIKÁLNO M SMERE
- POUŽITÉ OCELOVÉ PLATNE, HR. 5mm, PRÁŠKOVÝ LAK (KOMAXIT), MATNÝ HLADKÝ, FARBA BIELA (NAPR. RAL 9010), ZHODENÉ HRANY, SPÁJANÉ ZVAROM - VIDITELNÉ ZVARY REALIZOVAŤ AKO ZAČISTENÉ LINEÁRNE, AK NIE JE INAK DEFINOVANÉ
- SYSTÉM NASVIETENIA EXPONÁTOV NIE JE PREDMETOM TEJTO DOKUMENTÁCIE
- FAREBNOSŤ, MATERIÁLOVÉ PREVEDENIE VŠETKÝCH PRVKOV MUSÍ BYŤ PRED REALIZÁCIOU ODSÚHLASENÁ PROJEKTANTOM A AUTOROM STAVBY
- ROZMERY MUSIA BYŤ PRED VÝROBOU ZAMERANÉ NA STAVBE

POZNÁMKY PRE ZHOTOVITELOV (DODÁVATELOV) JEDNOTLIVÝCH ČASTÍ STAVBY

- PROJEKTANT NENESIE ZODPOVEDNOSŤ ZA ŽIADNE ZMENY USKUTOČNENÉ BEZ JEHO PÍSO MNÉHO SÚHLASU
- VŠETKY ROZMERY VYPLÝVAJÚCE Z PD PRED VÝROBOU A ZAČATÍM PRÁČ ZAMERAŤ NA STAVBE
- ROZDIELY ZISTENÉ NA STAVBE OPROTI PD JE NUTNÉ V TECHNICKOM RIEŠENÍ ODSÚHLASIŤ S PROJEKTANTOM A AUTOROM, EŠTE PRED SAMOTNOU REALIZÁCIOU
- PRI ZISTENÍ NESÚLADU MEDZI JEDNOTLIVÝMI ČASŤAMI PD JE NUTNÉ KONTAKTOVAŤ PROJEKTANTA
- VŠETKY ZMENY A ÚPRAVY MATERIÁLOVÉHO RIEŠENIA PRED REALIZÁCIOU PRÁČ ODSÚHLASIŤ S PROJEKTANTOM
- VŠETKY POVRCHOVÉ ÚPRAVY, FAREBNÉ ODTIENE, VRÁTANE ICH ZMIEN MUSIA BYŤ PRED REALIZÁCIOU ODSÚHLASENÉ PROJEKTANTOM A AUTOROM STAVBY

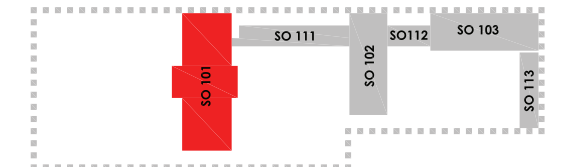

- PREGLEJKA
- OCEL
- ZRKADLO

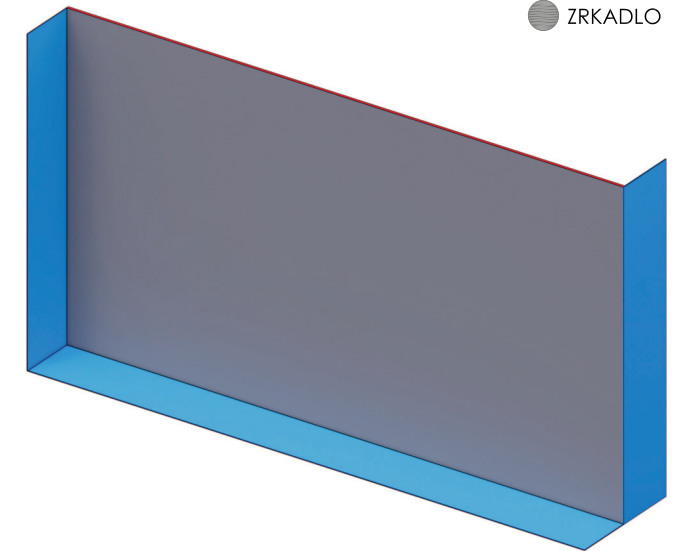

POHLAD 2
DETAILY NA VÝKRESE EX-02-26

AUTORI PROJEKTU	YOUNG.S architekti s.r.o. Ing. arch. Jozef Bátor, PhD. Ing. arch. Tomáš Medlen Ing. arch. Michaela Perejdová Bc. Sára Mária Seidlová			
ZODPOVEDNÝ PROJEKTANT	Ing. arch. Jozef Bátor, PhD.			
VYPRACOVAL	Bc. Sára Mária Seidlová			
STAVEBNÍK	Banskobystrický samosprávny kraj Námestie SNP 23, 974 01 Banská Bystrica	DÁTUM	01/2024	
NÁZOV STAVBY	PREMENA PRVÉHO SLOVENSKEHO LITERARNEHO GYMNAZIA - REVÚCA	STUPEŇ	RP	
MIESTO STAVBY	Železničná 27, 050 01 Revúca, č. parcel : 814/6, 816, 817, 818, 819, 802/2, 820/3, 1771/7, 1771/9, 1771/18, 4414/103, 4382, 4383	FORMÁT	A3	
STAVEBNÝ OBJEKT	SO 101	KÓPIA	ČÍSLO VÝKRESU	MIERKA:
ČASŤ	PROJEKT EXPOZÍCIE			
OBSAH	E1-101-1.210 - EXPOZIČNÝ MODUL - ZRKADLO			
			EX-02-25	1:25

E1-101-1.210 DETAILS

LEGENDA

BP	BIELA PREGLEJKA HR. 18mm
BO	BIELA OCELOVÁ PLATŇA
Z	ZRKADLO
P	PERO PRIVARENÉ NA OCELOVEJ PLATNI

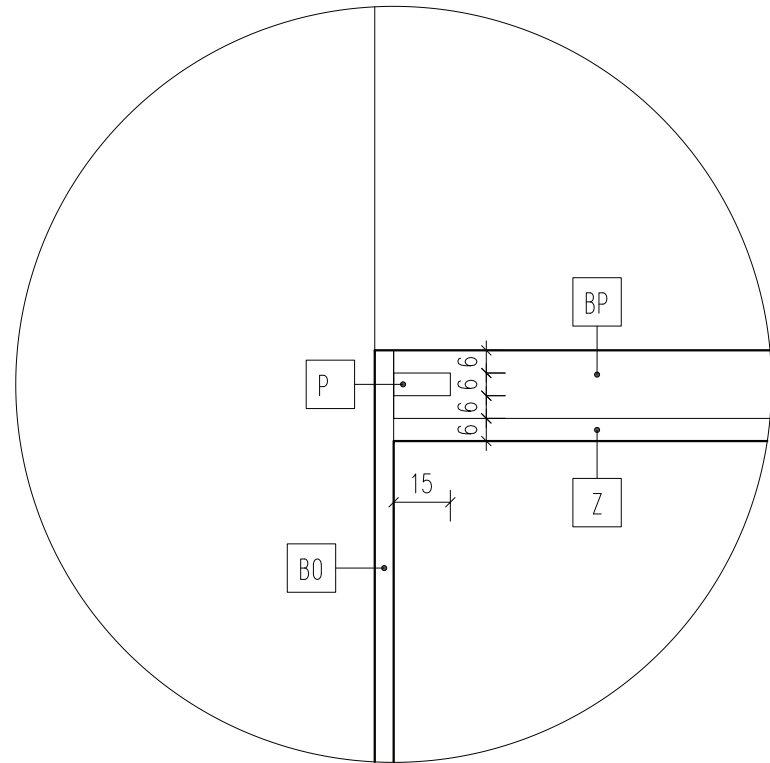

DET. 1
SPOJ - PERO-DRÁŽKA

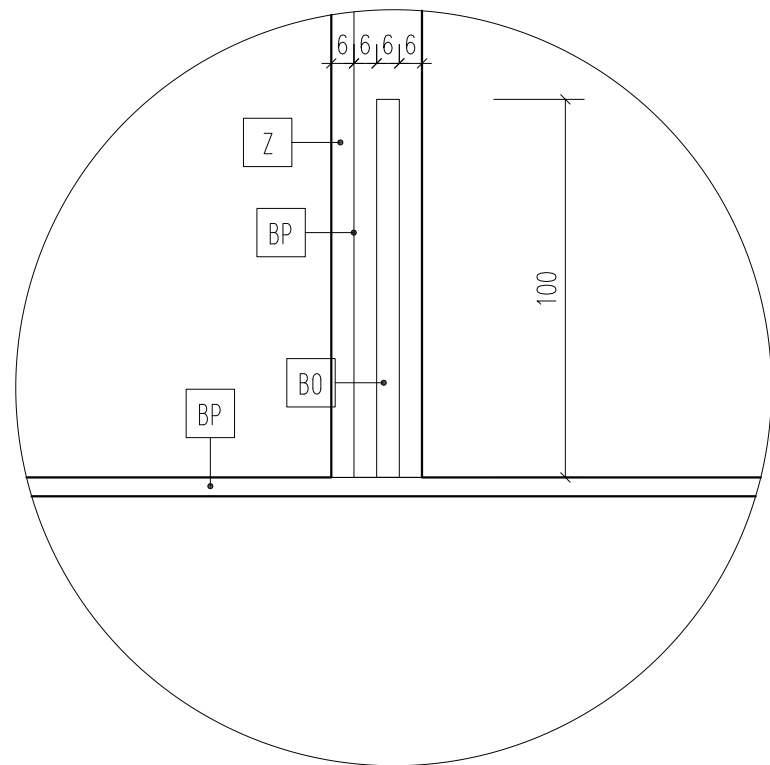

DET. 1
SPOJ - PERO-DRÁŽKA

POZNÁMKY

- POUŽITÁ PREGLEJKA STOLÁRSKA, HR. 18mm, TOPOL AB/AB, POVRCHOVÁ ÚPRAVA HLADKÁ, MATNÝ VOSKOVÝ OLEJ, FARBA BIELA (NAPR. RAL 9010)
- VŠETKY HRANY SO ZAOBLENÍM R = 0,5 MM
- ZADNÉ STENY PRVKOV OSADENÝCH PRI STENE - REGLEJKA STOLÁRSKA, HR. 4mm, TOPOL, POVRCHOVÁ ÚPRAVA HLADKÁ, MATNÝ VOSKOVÝ OLEJ, FARBA BIELA (NAPR. RAL 9010)
- KRESBA PREGLEJKY JE VO VERTIKÁLNO M SMERE
- POUŽITÉ OCELOVÉ PLATNE, HR. 5mm, PRÁŠKOVÝ LAK (KOMAXIT), MATNÝ HLADKÝ, FARBA BIELA (NAPR. RAL 9010), ZHODENÉ HRANY, SPÁJANÉ ZVAROM - VIDITELNÉ ZVARY REALIZOVAŤ AKO ZACÍSTENÉ LINEÁRNE, AK NIE JE INAK DEFINOVANÉ
- SYSTÉM NASVIETENIA EXPONÁTOV NIE JE PREDMETOM TEJTO DOKUMENTÁCIE
- FAREBNOSŤ, MATERIÁLOVÉ PREVEDENIE VŠETKÝCH PRVKOV MUSÍ BYŤ PRED REALIZÁCIU ODSÚHLASENÁ PROJEKTANTOM A AUTOROM STAVBY
- ROZMERY MUSIA BYŤ PRED VÝROBU ZAMERANÉ NA STAVBE

POZNÁMKY PRE ZHOTOVITELOV (DODÁVATELOV) JEDNOTLIVÝCH ČASŤÍ STAVBY

- PROJEKTANT NENESIE ZODPOVEDNOSŤ ZA ŽIADNE ZMENY USKUTOČNENÉ BEZ JEHO PÍSOMNÉHO SÚHLASU
- VŠETKY ROZMERY VYPLÝVAJÚCE Z PD PRED VÝROBU A ZAČATÍM PRÁČ ZAMERAŤ NA STAVBE
- ROZDIELY ZISTENÉ NA STAVBE OPROTI PD JE NUTNÉ V TECHNICKOM RIEŠENÍ ODSÚHLASIŤ S PROJEKTANTOM A AUTOROM, EŠTE PRED SAMOTNOU REALIZÁCIU
- PRI ZISTENÍ NESÚLADU MEDZI JEDNOTLIVÝMI ČASŤAMI PD JE NUTNÉ KONTAKTOVAŤ PROJEKTANTA
- VŠETKY ZMENY A ÚPRAVY MATERIÁLOVÉHO RIEŠENIA PRED REALIZÁCIU PRÁČ ODSÚHLASIŤ S PROJEKTANTOM
- VŠETKY POVRCHOVÉ ÚPRAVY, FAREBNÉ ODTIENE, VRÁTANE ICH ZMIEN MUSIA BYŤ PRED REALIZÁCIU ODSÚHLASENÉ PROJEKTANTOM A AUTOROM STAVBY

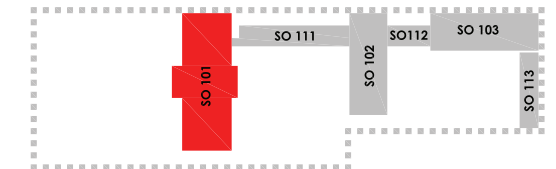

AUTORI PROJEKTU	YOUNG.S architekti s.r.o. Ing. arch. Jozef Bátor, PhD. Ing. arch. Tomáš Medlen Ing. arch. Michaela Perejdová Bc. Sára Mária Seidlová				
ZODPOVEDNÝ PROJEKTANT	Ing. arch. Jozef Bátor, PhD.				
VYPRACOVAL	Bc. Sára Mária Seidlová				
STAVEBNÍK	Banskobystrický samosprávny kraj Námestie SNP 23, 974 01 Banská Bystrica	DÁTUM	01/2024		
NÁZOV STAVBY	PREMENA PRVÉHO SLOVENSKEHO LITERARNEHO GYMNAZIA - REVÚCA	STUPEŇ	RP		
MIESTO STAVBY	Železničná 27, 050 01 Revúca, č. parcel : 814/6, 816, 817, 818, 819, 802/2, 820/3, 1771/7, 1771/9, 1771/18, 4414/103, 4382, 4383	FORMÁT	A3		
STAVEBNÝ OBJEKT	SO 101	KÓPIA	ČÍSLO VÝKRESU	MIERKA:	
ČASŤ	PROJEKT EXPOZÍCIE				
OBSAH	E1-101-1.210 DETAILS				
				EX-02-26	1:2

E1-101-1.208 - 1ks

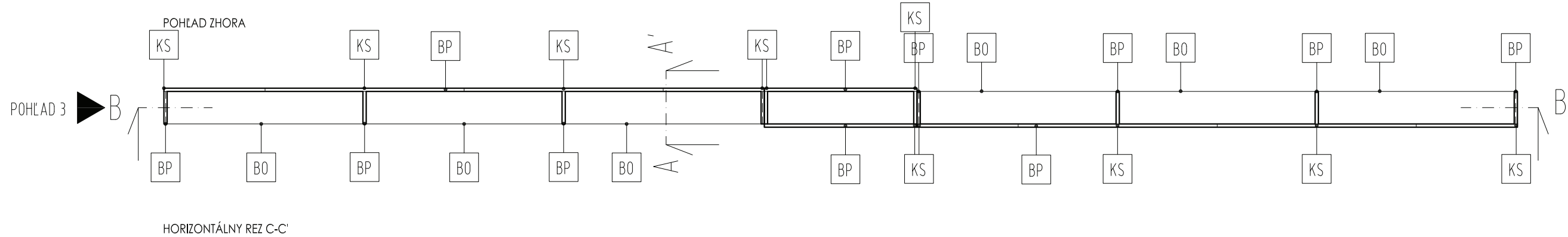
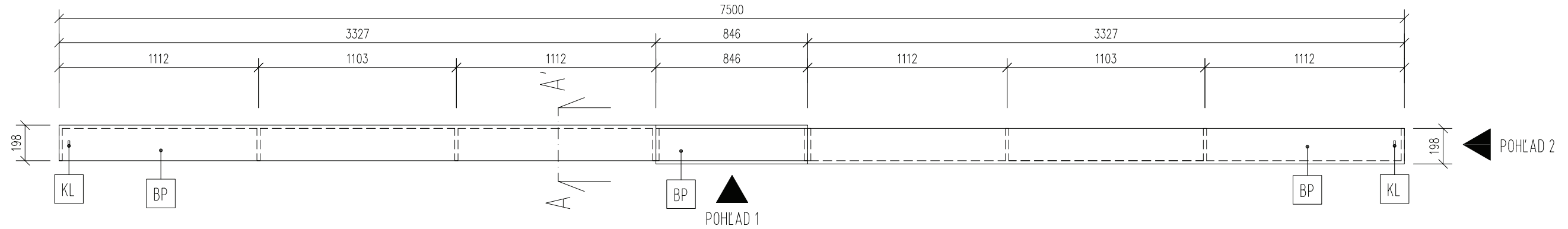

LEGENDA

- BP BIELA PREGLEJKA HR. 18mm
- BO BIELA OCELOVÁ PLATŇA
- KL PEVNÉ KOTVENIE ZAVETROVACIEHO LANKA
- KS KOLÍKOVÝ LEPEŇÝ SPOJ

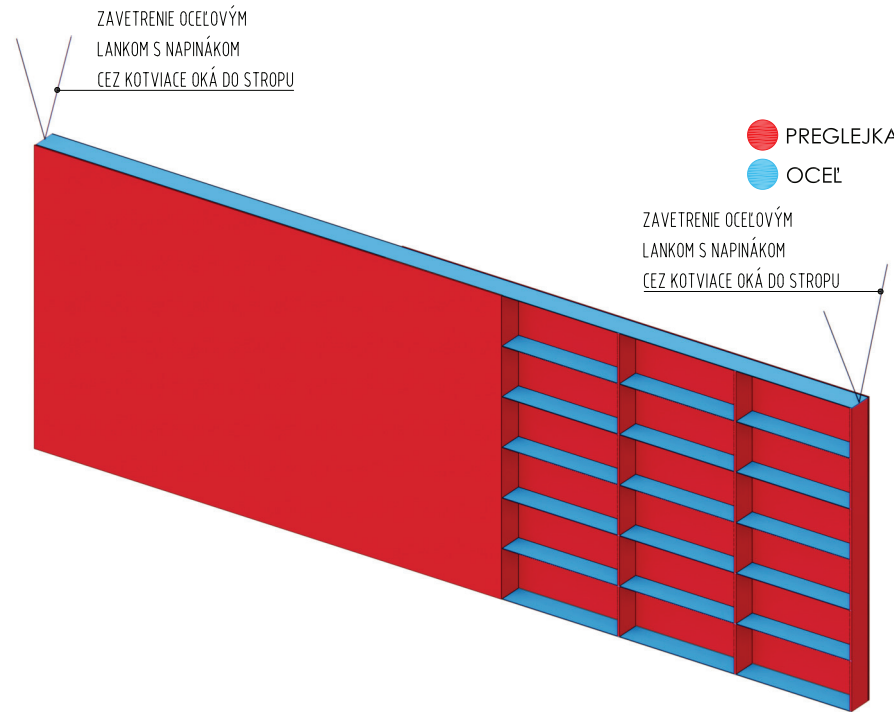

POZNÁMKY PRE ZHOTOVITELOV (DODÁVATELOV) JEDNOTLIVÝCH ČASTÍ STAVBY

- PROJEKTANT NENESIE ZODPOVEDNOSŤ ZA ŽIADNE ZMENY USKUTOČNENÉ BEZ JEHO PÍSOBNÉHO SÚHLASU
- VŠETKY ROZMERY VYPLÝVAJÚCE Z PD PRED VÝROBOU A ZAČATÍM PRÁČ ZAMERAŤ NA STAVBE
- ROZDIELY ZISTENÉ NA STAVBE OPROTI PD JE NUTNÉ V TECHNICKOM RIEŠENÍ ODSÚHLASIŤ S PROJEKTANTOM A AUTOROM, EŠTE PRED SAMOTNOU REALIZÁCIOU
- PRI ZISTENÍ NESÚLADU MEDZI JEDNOTLIVÝMI ČASŤAMI PD JE NUTNÉ KONTAKTOVAŤ PROJEKTANTA
- VŠETKY ZMENY A ÚPRAVY MATERIÁLOVÉHO RIEŠENIA PRED REALIZÁCIOU PRÁČ ODSÚHLASIŤ S PROJEKTANTOM
- VŠETKY POVRCHOVÉ ÚPRAVY, FAREBNÉ ODTIENE, VRÁTANE ICH ZMIEN MUSIA BYŤ PRED REALIZÁCIOU ODSÚHLASENÉ PROJEKTANTOM A AUTOROM STAVBY

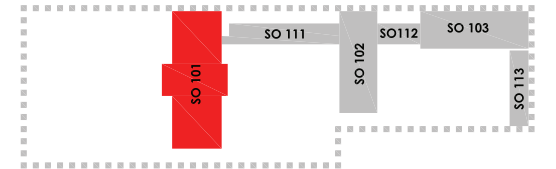

DETAILY NA VÝKRESE EX-02-30

POZNÁMKY

- POUŽITÁ PREGLEJKA STOLÁRSKA, HR. 18mm, TOPOĽ AB/AB, POVRCHOVÁ ÚPRAVA HLADKÁ, MATNÝ VOSKOVÝ OLEJ, FARBA BIELA (NAPR. RAL 9010)
- VŠETKY HRANY SO ZAOBLENÍM R = 0,5 MM
- ZADNÉ STENY PRVKOV OSADENÝCH PRI STENE - REGLEJKA STOLÁRSKA, HR. 4mm, TOPOĽ, POVRCHOVÁ ÚPRAVA HLADKÁ, MATNÝ VOSKOVÝ OLEJ, FARBA BIELA (NAPR. RAL 9010)
- KRESBA PREGLEJKY JE VO VERTIKÁLNO M SMERE
- POUŽITÉ OCELOVÉ PLATNE, HR. 5mm, PRÁŠKOVÝ LAK (KOMAXIT), MATNÝ HLADKÝ, FARBA BIELA (NAPR. RAL 9010), ZHODENÉ HRANY, SPÁJANÉ ZVAROM - VIDITEĽNÉ ZVARY REALIZOVAŤ AKO ZAČISTENÉ LINEÁRNE, AK NIE JE INAK DEFINOVANÉ
- SYSTÉM NASVIETENIA EXPONÁTOV NIE JE PREDMETOM TEJTO DOKUMENTÁCIE
- FAREBNOSŤ, MATERIÁLOVÉ PREVEDENIE VŠETKÝCH PRVKOV MUSÍ BYŤ PRED REALIZÁCIOU ODSÚHLASENÁ PROJEKTANTOM A AUTOROM STAVBY
- ROZMERY MUSIA BYŤ PRED VÝROBOU ZAMERANÉ NA STAVBE

AUTORI PROJEKTU	YOUNG.S architekti s.r.o. Ing. arch. Jozef Bátor, PhD. Ing. arch. Tomáš Medlen Ing. arch. Michaela Perejdová Bc. Sára Mária Seidlová			
ZODPOVEDNÝ PROJEKTANT	Ing. arch. Jozef Bátor, PhD.			
VYPRACOVAL	Bc. Sára Mária Seidlová			
STAVEBNÍK	Banskobystrický samosprávny kraj Námestie SNP 23, 974 01 Banská Bystrica	DÁTUM	01/2024	
NÁZOV STAVBY	PREMENA PRVÉHO SLOVENSKEHO LITERÁRNEHO GYMNAZIA - REVÚCA	STUPEŇ	RP	
MIESTO STAVBY	Železničná 27, 050 01 Revúca, č. parcel: 814/6, 816, 817, 818, 819, 802/2, 820/3, 1771/7, 1771/9, 1771/18, 4414/103, 4382, 4383	FORMÁT	A3	
STAVEBNÝ OBJEKT	SO 101	KÓPIA	ČÍSLO VÝKRESU	MIERKA:
ČASŤ	PROJEKT EXPOZÍCIE	EX-02-27 1:25		
OBSAH	E1-101-1.208 - EXPOZIČNÝ MODUL - KNIŽNICA			

E1-101-1.208 - 1ks

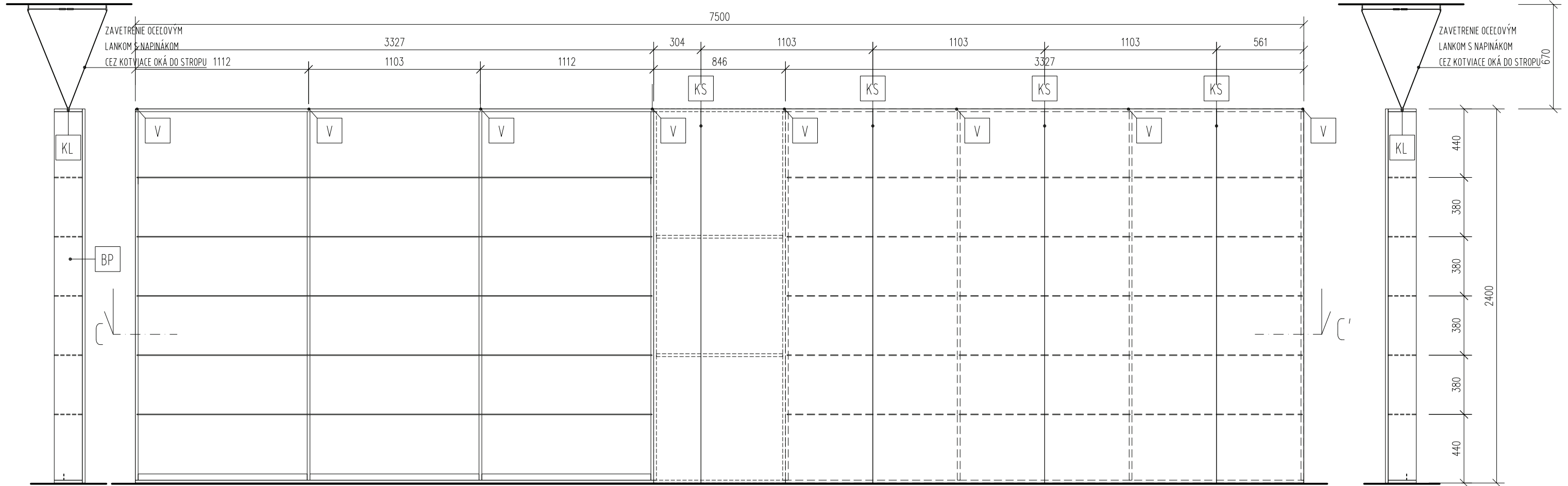

LEGENDA

- BP BIELA PREGLEJKA HR. 18mm
- BO BIELA OCELOVÁ PLATŇA
- KL PEVNÉ KOTVENIE ZAVETROVACIEHO LANKA
- V VRUT SO ZÁPUSŤNOU HLAVIČKOU, ZABIELENÝ
- M MAGNET LEPENÝ DO ODFRÉZOVANEJ PREGLEJKY
- KS KOLÍKOVÝ LEPENÝ SPOJ

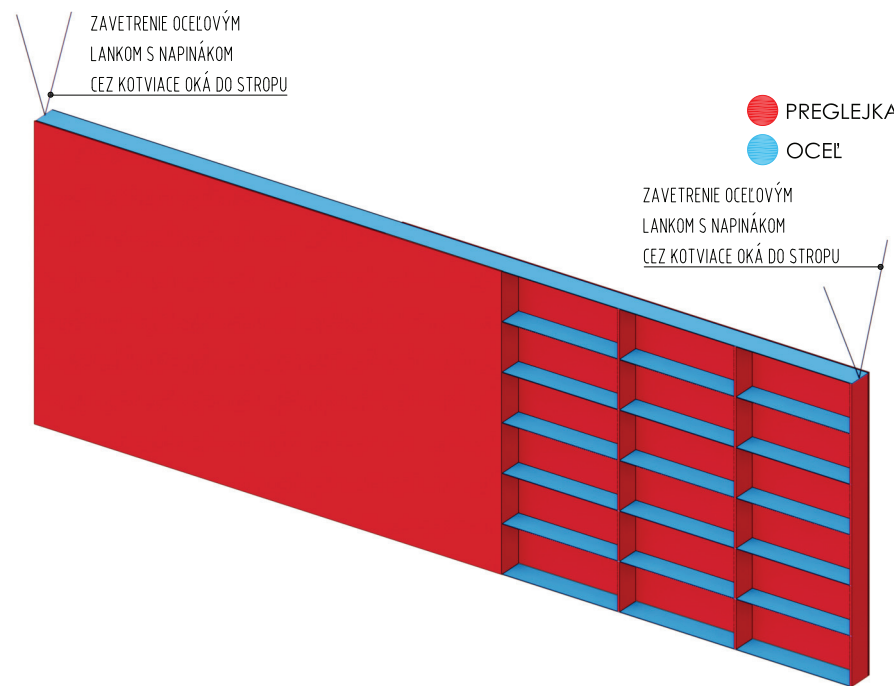

POZNÁMKY PRE ZHOTOVITELOV (DODÁVATELOV) JEDNOTLIVÝCH ČASŤÍ STAVBY

- PROJEKTANT NENESIE ZODPOVEDNOSŤ ZA ŽIADNE ZMENY USKUTOČNENÉ BEZ JEHO PÍSOBNÉHO SÚHLASU
- VŠETKY ROZMERY VYPLÝVAJÚCE Z PD PRED VÝROBOU A ZAČATÍM PRÁČ ZAMERAŤ NA STAVBE
- ROZDIELY ZISTENÉ NA STAVBE OPROTI PD JE NUTNÉ V TECHNICKOM RIEŠENÍ ODSÚHLASIŤ S PROJEKTANTOM A AUTOROM, EŠTE PRED SAMOTNOU REALIZÁCIOU
- PRI ZISTENÍ NESÚHLADU MEDZI JEDNOTLIVÝMI ČASŤAMI PD JE NUTNÉ KONTAKTOVAŤ PROJEKTANTA
- VŠETKY ZMENY A ÚPRAVY MATERIÁLOVÉHO RIEŠENIA PRED REALIZÁCIOU PRÁČ ODSÚHLASIŤ S PROJEKTANTOM
- VŠETKY POVRCHOVÉ ÚPRAVY, FAREBNÉ ODTIENE, VRÁTANE ICH ZMIEN MUSIA BYŤ PRED REALIZÁCIOU ODSÚHLASENÉ PROJEKTANTOM A AUTOROM STAVBY

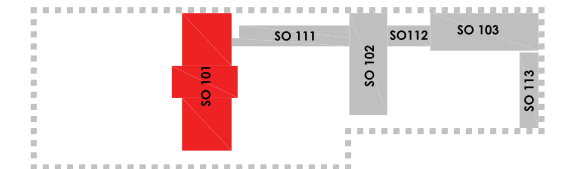

DETAILY NA VÝKRESE EX-02-30

POZNÁMKY

- POUŽITÁ PREGLEJKA STOLÁRSKA, HR. 18mm, TOPOĽ AB/AB, POVRCHOVÁ ÚPRAVA HLADKÁ, MATNÝ VOSKOVÝ OLEJ, FARBA BIELA (NAPR. RAL 9010)
- VŠETKY HRANY SO ZAOBLENÍM R = 0,5 MM
- ZADNÉ STENY PRVKOV OSADENÝCH PRI STENE - REGLEJKA STOLÁRSKA, HR. 4mm, TOPOĽ, POVRCHOVÁ ÚPRAVA HLADKÁ, MATNÝ VOSKOVÝ OLEJ, FARBA BIELA (NAPR. RAL 9010)
- KRESBA PREGLEJKY JE VO VERTIKÁLNO M SMERE
- POUŽITÉ OCELOVÉ PLATNE, HR. 5mm, PRÁŠKOVÝ LAK (KOMAXIT), MATNÝ HLADKÝ, FARBA BIELA (NAPR. RAL 9010), ZHODENÉ HRANY, SPÁJANÉ ZVAROM - VIDITEĽNÉ ZVARY REALIZOVAŤ AKO ZAČISTENÉ LINEÁRNE, AK NIE JE INAK DEFINOVANÉ
- SYSTÉM NASVIETENIA EXPONÁTOV NIE JE PREDMETOM TEJTO DOKUMENTÁCIE
- FAREBNOSŤ, MATERIÁLOVÉ PREVEDENIE VŠETKÝCH PRVKOV MUSÍ BYŤ PRED REALIZÁCIOU ODSÚHLASENÁ PROJEKTANTOM A AUTOROM STAVBY
- ROZMERY MUSIA BYŤ PRED VÝROBOU ZAMERANÉ NA STAVBE

AUTORI PROJEKTU	YOUNG.S architekti s.r.o. Ing. arch. Jozef Bátor, PhD. Ing. arch. Tomáš Medlen Ing. arch. Michaela Perejdová Bc. Sára Mária Seidlová			
ZODPOVEDNÝ PROJEKTANT	Ing. arch. Jozef Bátor, PhD.			
VYPRACOVAL	Bc. Sára Mária Seidlová			
STAVEBNÍK	Banskobystrický samosprávny kraj Námestie SNP 23, 974 01 Banská Bystrica	DÁTUM	01/2024	
NÁZOV STAVBY	PREMENA PRVÉHO SLOVENSKEHO LITERÁRNEHO GYMNAZIA - REVÚCA	STUPEŇ	RP	
MIESTO STAVBY	Železničná 27, 050 01 Revúca, č. parcel : 814/6, 816, 817, 818, 819, 802/2, 820/3, 1771/7, 1771/9, 1771/18, 4414/103, 4382, 4383	FORMÁT	A3	
STAVEBNÝ OBJEKT	SO 101	KÓPIA	ČÍSLO VÝKRESU	MIERKA:
ČASŤ	PROJEKT EXPOZÍCIE	EX-02-28 1:25		
OBSAH	E1-101-1.208 - EXPOZIČNÝ MODUL - KNIŽNICA			

E1-101-1.208 - 1ks

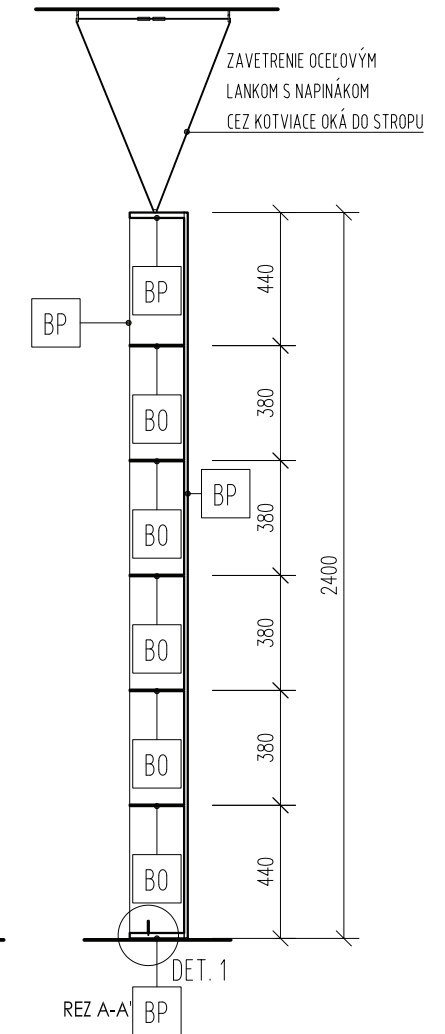
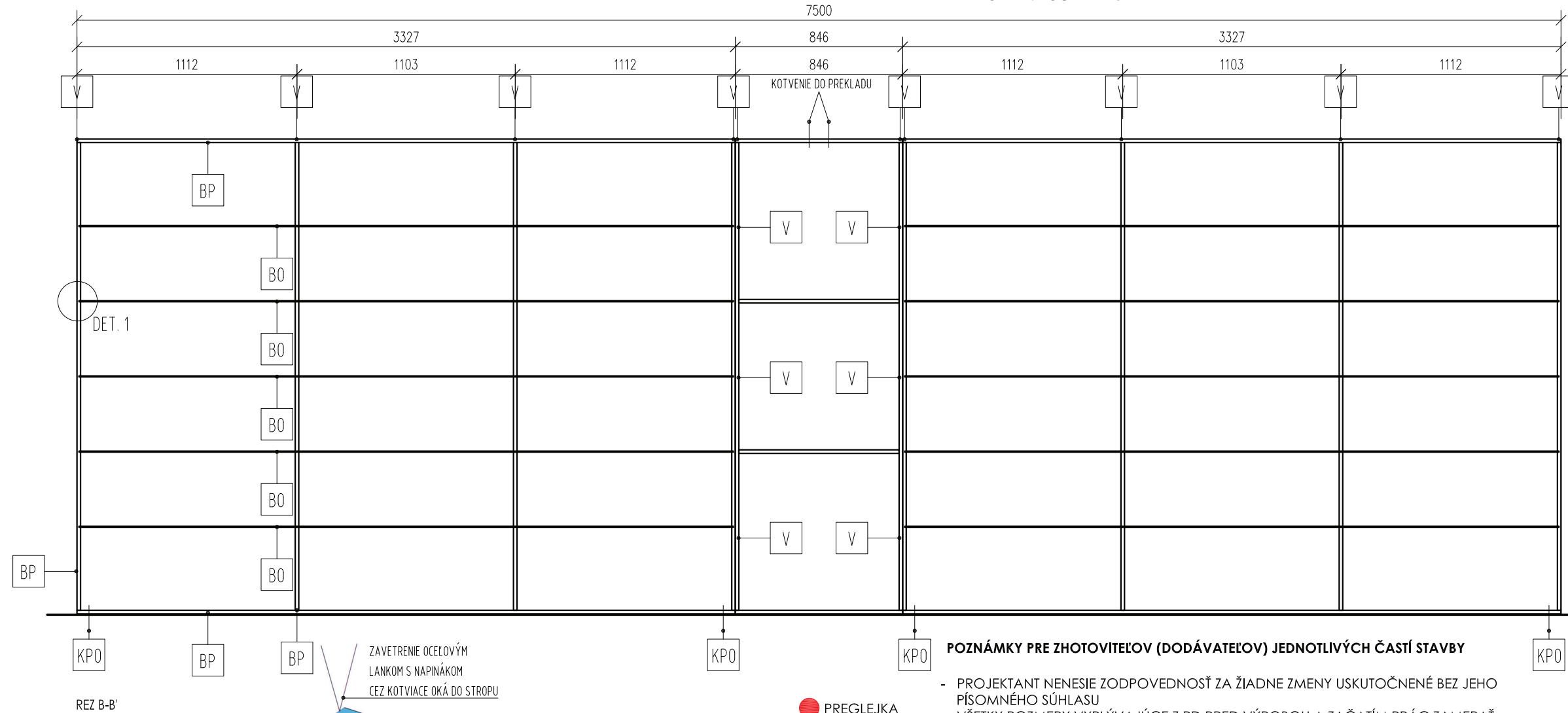

LEGENDA

- BP BIELA PREGLEJKA HR. 18mm
- BO BIELA OCELOVÁ PLATŇA
- KL PEVNÉ KOTVENIE ZAVETROVACIEHO LANKA
- V VRUT SO ZÁPUSTNOU HLAVIČKOU, ZABIELENÝ
- KPO KOTVENIE DO PODLAHY

DETAILY NA VÝKRESE EX-02-30

POZNÁMKY

- POUŽITÁ PREGLEJKA STOLÁRSKA, HR. 18mm, TOPOĽ AB/AB, POVRCHOVÁ ÚPRAVA HLADKÁ, MATNÝ VOSKOVÝ OLEJ, FARBA BIELA (NAPR. RAL 9010)
- VŠETKY HRANY SO ZAOBLENÍM R = 0,5 MM
- ZADNÉ STENY PRVKOV OSADENÝCH PRI STENE - REGLEJKA STOLÁRSKA, HR. 4mm, TOPOĽ, POVRCHOVÁ ÚPRAVA HLADKÁ, MATNÝ VOSKOVÝ OLEJ, FARBA BIELA (NAPR. RAL 9010)
- KRESBA PREGLEJKY JE VO VERTIKÁLNO M SMERE
- POUŽITÉ OCELOVÉ PLATNE, HR. 5mm, PRÁŠKOVÝ LAK (KOMAXIT), MATNÝ HLADKÝ, FARBA BIELA (NAPR. RAL 9010), ZHODENÉ HRANY, SPÁJANÉ ZVAROM - VIDITEĽNÉ ZVARY REALIZOVAŤ AKO ZAČISTENÉ LINEÁRNE, AK NIE JE INAK DEFINOVANÉ
- SYSTÉM NASVIETENIA EXPONÁTOV NIE JE PREDMETOM TEJTO DOKUMENTÁCIE
- FAREBNOSŤ, MATERIÁLOVÉ PREDVEDENIE VŠETKÝCH PRVKOV MUSÍ BYŤ PRED REALIZÁCIU ODSÚHLASENÁ PROJEKTANTOM A AUTOROM STAVBY
- ROZMERY MUSIA BYŤ PRED VÝROBU ZAMERANÉ NA STAVBE

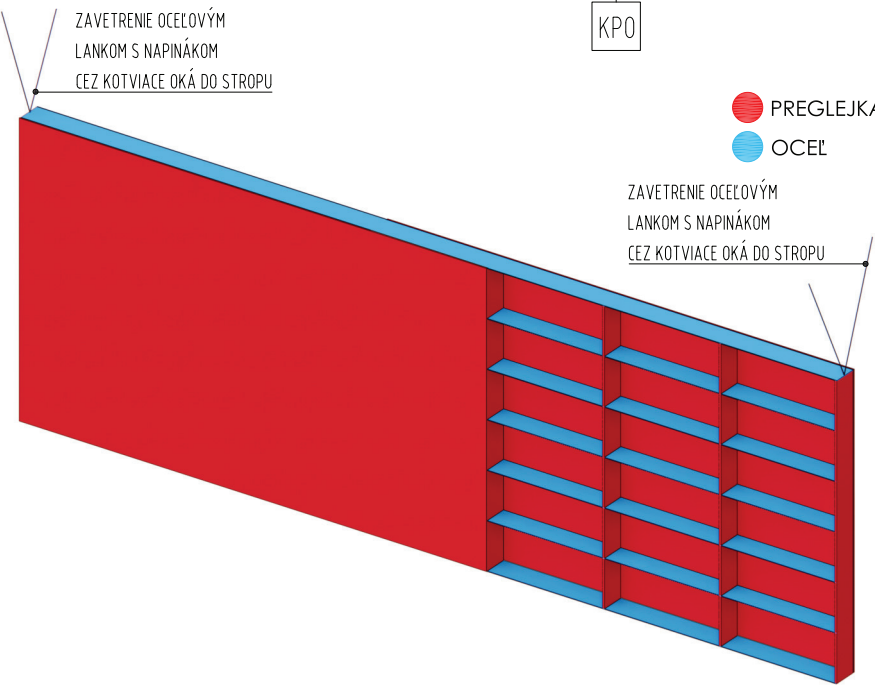

POZNÁMKY PRE ZHOTOVITELOV (DODÁVATELOV) JEDNOTLIVÝCH ČASŤÍ STAVBY

- PROJEKTANT NENESIE ZODPOVEDNOSŤ ZA ŽIADNE ZMENY USKUTOČNENÉ BEZ JEHO PÍSO MNÉHO SÚHLASU
- VŠETKY ROZMERY VYPLÝVAJUČE Z PD PRED VÝROBU A ZAČATÍM PRÁČ ZAMERAŤ NA STAVBE
- ROZDIELY ZISTENÉ NA STAVBE OPROTI PD JE NUTNÉ V TECHNICKOM RIEŠENÍ ODSÚHLASIŤ S PROJEKTANTOM A AUTOROM, EŠTE PRED SAMOTNOU REALIZÁCIU
- PRI ZISTENÍ NESÚHLADU MEDZI JEDNOTLIVÝMI ČASŤAMI PD JE NUTNÉ KONTAKTOVAŤ PROJEKTANTA
- VŠETKY ZMENY A ÚPRAVY MATERIÁLOVÉHO RIEŠENIA PRED REALIZÁCIU PRÁČ ODSÚHLASIŤ S PROJEKTANTOM
- VŠETKY POVRCHOVÉ ÚPRAVY, FAREBNÉ ODTIENE, VRÁTANE ICH ZMIEN MUSIA BYŤ PRED REALIZÁCIU ODSÚHLASENÉ PROJEKTANTOM A AUTOROM STAVBY

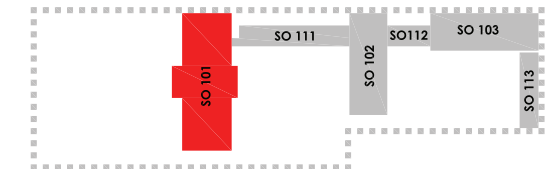

AUTORI PROJEKTU	YOUNG.S architekti s.r.o. Ing. arch. Jozef Bátor, PhD. Ing. arch. Tomáš Medlen Ing. arch. Michaela Perejdová Bc. Sára Mária Seidlová			
ZODPOVEDNÝ PROJEKTANT	Ing. arch. Jozef Bátor, PhD.			
VYPRACOVAL	Bc. Sára Mária Seidlová			
STAVEBNÍK	Banskobystrický samosprávny kraj Námestie SNP 23, 974 01 Banská Bystrica	DÁTUM	01/2024	
NÁZOV STAVBY	PREMENA PRVÉHO SLOVENSKEHO LITERÁRNEHO GYMNAZIA - REVÚCA	STUPEŇ	RP	
MIESTO STAVBY	Železničná 27, 050 01 Revúca, č. parcel : 814/6, 816, 817, 818, 819, 802/2, 820/3, 1771/7, 1771/9, 1771/18, 4414/103, 4382, 4383	FORMÁT	A3	
STAVEBNÝ OBJEKT	SO 101	KÓPIA	ČÍSLO VÝKRESU	MIERKA:
ČASŤ	PROJEKT EXPOZÍCIE	EX-02-29 1:25		
OBSAH	E1-101-1.208 - EXPOZIČNÝ MODUL - KNIŽNICA			

E1-101-1.208 DETAILS

LEGENDA

- BP BIELA PREGLEJKA HR. 18mm
BO BIELA OCELOVÁ PLATŇA

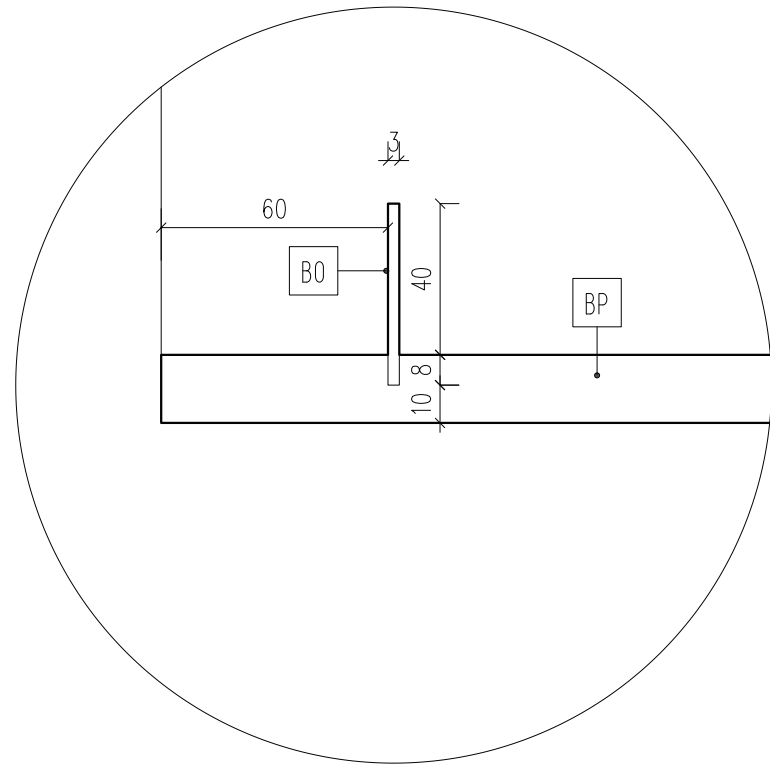

DET. 1
ZARÁŽKA VSADENÁ DO SPODNEJ POLICE

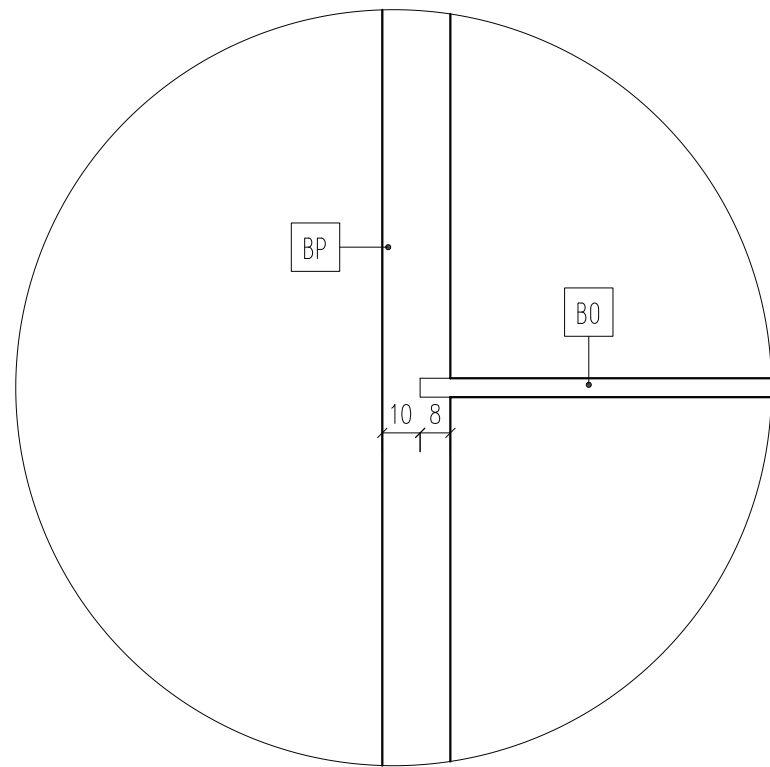

DET. 2
KOTVENIE POLICE DO BOČNICE

POZNÁMKY

- POUŽITÁ PREGLEJKA STOLÁRSKA, HR. 18mm, TOPOL AB/AB, POVRCHOVÁ ÚPRAVA HLADKÁ, MATNÝ VOSKOVÝ OLEJ, FARBA BIELA (NAPR. RAL 9010)
- VŠETKY HRANY SO ZAOBLENÍM R = 0,5 MM
- ZADNÉ STENY PRVKOV OSADENÝCH PRI STENE - REGLEJKA STOLÁRSKA, HR. 4mm, TOPOL, POVRCHOVÁ ÚPRAVA HLADKÁ, MATNÝ VOSKOVÝ OLEJ, FARBA BIELA (NAPR. RAL 9010)
- KRESBA PREGLEJKY JE VO VERTIKÁLNO M SMERE
- POUŽITÉ OCELOVÉ PLATNE, HR. 5mm, PRÁŠKOVÝ LAK (KOMAXIT), MATNÝ HLADKÝ, FARBA BIELA (NAPR. RAL 9010), ZHODENÉ HRANY, SPÁJANÉ ZVAROM - VIDITELNÉ ZVARY REALIZOVAŤ AKO ZACÍSTENÉ LINEÁRNE, AK NIE JE INAK DEFINOVANÉ
- SYSTÉM NASVIETENIA EXPONÁTOV NIE JE PREDMETOM TEJTO DOKUMENTÁCIE
- FAREBNOSŤ, MATERIÁLOVÉ PREVEDENIE VŠETKÝCH PRVKOV MUSÍ BYŤ PRED REALIZÁCIU ODSÚHLASENÁ PROJEKTANTOM A AUTOROM STAVBY
- ROZMERY MUSIA BYŤ PRED VÝROBU ZAMERANÉ NA STAVBE

POZNÁMKY PRE ZHOTOVITELOV (DODÁVATELOV) JEDNOTLIVÝCH ČASŤÍ STAVBY

- PROJEKTANT NENESIE ZODPOVEDNOSŤ ZA ŽIADNE ZMENY USKUTOČNENÉ BEZ JEHO PÍSO MNÉHO SÚHLASU
- VŠETKY ROZMERY VYPLÝVAJÚCE Z PD PRED VÝROBU A ZAČATÍM PRÁČ ZAMERAŤ NA STAVBE
- ROZDIELY ZISTENÉ NA STAVBE OPROTI PD JE NUTNÉ V TECHNICKOM RIEŠENÍ ODSÚHLASIŤ S PROJEKTANTOM A AUTOROM, EŠTE PRED SAMOTNOU REALIZÁCIU
- PRI ZISTENÍ NESÚLADU MEDZI JEDNOTLIVÝMI ČASŤAMI PD JE NUTNÉ KONTAKTOVAŤ PROJEKTANTA
- VŠETKY ZMENY A ÚPRAVY MATERIÁLOVÉHO RIEŠENIA PRED REALIZÁCIU PRÁČ ODSÚHLASIŤ S PROJEKTANTOM
- VŠETKY POVRCHOVÉ ÚPRAVY, FAREBNÉ ODTIENE, VRÁTANE ICH ZMIEN MUSIA BYŤ PRED REALIZÁCIU ODSÚHLASENÉ PROJEKTANTOM A AUTOROM STAVBY

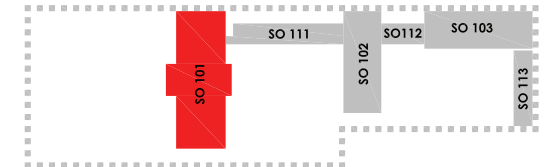

AUTORI PROJEKTU	YOUNG.S architekti s.r.o. Ing. arch. Jozef Bátor, PhD. Ing. arch. Tomáš Medlen Ing. arch. Michaela Perejdová Bc. Sára Mária Seidlová			
ZODPOVEDNÝ PROJEKTANT	Ing. arch. Jozef Bátor, PhD.			
VYPRACOVAL	Bc. Sára Mária Seidlová			
STAVEBNÍK	Banskobystrický samosprávny kraj Námestie SNP 23, 974 01 Banská Bystrica	DÁTUM	01/2024	
NÁZOV STAVBY	PREMENA PRVÉHO SLOVENSKEHO LITERÁRNEHO GYMNAZIA - REVÚCA	STUPEŇ	RP	
MIESTO STAVBY	Železničná 27, 050 01 Revúca, č. parcel : 814/6, 816, 817, 818, 819, 802/2, 820/3, 1771/7, 1771/9, 1771/18, 4414/103, 4382, 4383	FORMÁT	A3	
STAVEBNÝ OBJEKT	SO 101	KÓPIA	ČÍSLO VÝKRESU	MIERKA:
ČASŤ	PROJEKT EXPOZÍCIE			
OBSAH	E1-101-1.208 DETAILS			
			EX-02-30	1:2

D1-101 - 16ks

OCEĽ

LEGENDA

BO	BIELA OCEĽOVÁ PLATŇA
M	MAGNET LEPENÝ

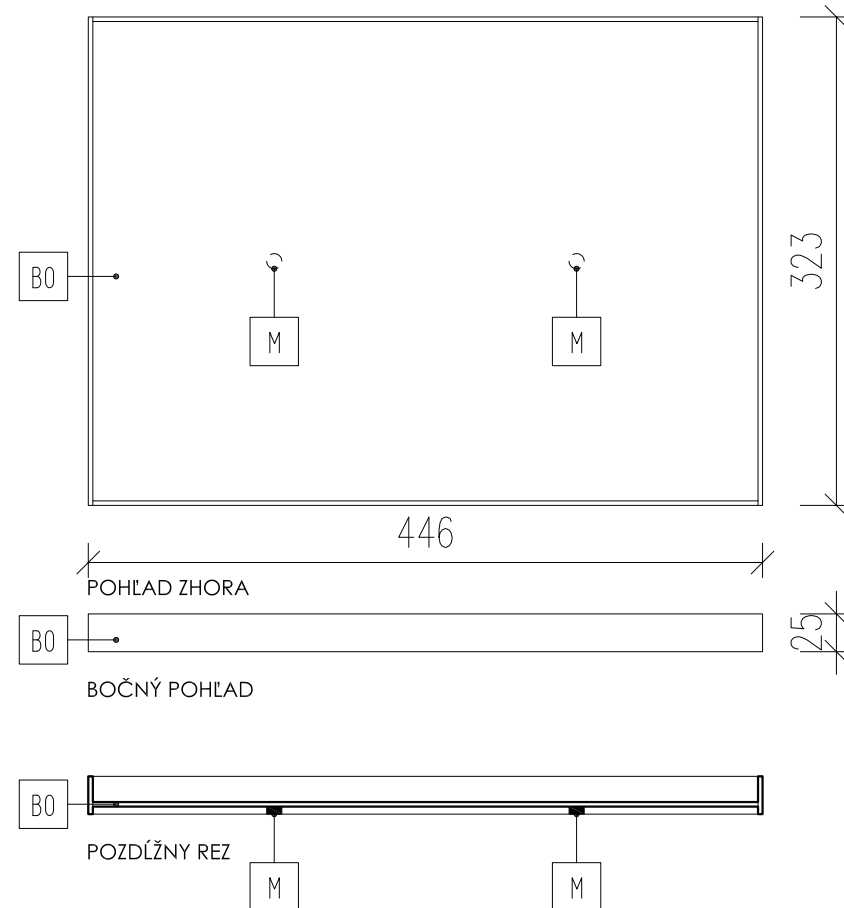
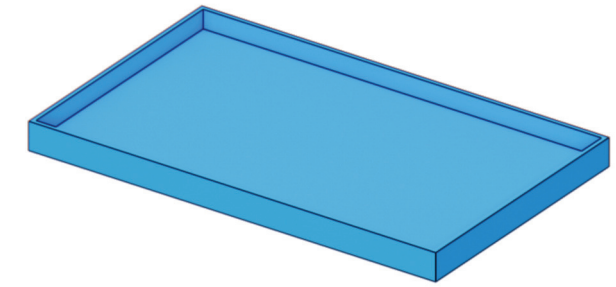

POZNÁMKY

- POUŽITÁ PREGLEJKA STOLÁRSKA, HR. 18mm, TOPOL AB/AB, POVRCHOVÁ ÚPRAVA HLADKÁ, MATNÝ VOSKOVÝ OLEJ, FARBA BIELA (NAPR. RAL 9010)
- VŠETKY HRANY SO ZAOBLENÍM R = 0,5 MM
- ZADNÉ STENY PRVKOV OSADENÝCH PRI STENE - REGLEJKA STOLÁRSKA, HR. 4mm, TOPOL, POVRCHOVÁ ÚPRAVA HLADKÁ, MATNÝ VOSKOVÝ OLEJ, FARBA BIELA (NAPR. RAL 9010)
- KRESBA PREGLEJKY JE VO VERTIKÁLNO M SMERE
- POUŽITÉ OCEĽOVÉ PLATNE, HR. 5mm, PRÁŠKOVÝ LAK (KOMAXIT), MATNÝ HLADKÝ, FARBA BIELA (NAPR. RAL 9010), ZHODENÉ HRANY, SPÁJANÉ ZVAROM - VIDITELNÉ ZVARY REALIZOVAŤ AKO ZACÍSTENÉ LINEÁRNE, AK NIE JE INAK DEFINOVANÉ
- SYSTÉM NASVIETENIA EXPONÁTOV NIE JE PREDMETOM TEJTO DOKUMENTÁCIE
- FAREBNOSŤ, MATERIÁLOVÉ PREVEDENIE VŠETKÝCH PRVKOV MUSÍ BYŤ PRED REALIZÁCIU ODSÚHLASENÁ PROJEKTANTOM A AUTOROM STAVBY
- ROZMERY MUSIA BYŤ PRED VÝROBU ZAMERANÉ NA STAVBE

POZNÁMKY PRE ZHOTOVITEĽOV (DODÁVATEĽOV) JEDNOTLIVÝCH ČASŤÍ STAVBY

- PROJEKTANT NENESIE ZODPOVEDNOSŤ ZA ŽIADNE ZMENY USKUTOČNENÉ BEZ JEHO PÍSO MNÉHO SÚHLASU
- VŠETKY ROZMERY VYPLÝVAJÚCE Z PD PRED VÝROBU A ZAČATÍM PRÁČ ZAMERAŤ NA STAVBE
- ROZDIELY ZISTENÉ NA STAVBE OPROTI PD JE NUTNÉ V TECHNICKOM RIEŠENÍ ODSÚHLASIŤ S PROJEKTANTOM A AUTOROM, EŠTE PRED SAMOTNOU REALIZÁCIU
- PRI ZISTENÍ NESÚLADU MEDZI JEDNOTLIVÝMI ČASŤAMI PD JE NUTNÉ KONTAKTOVAŤ PROJEKTANTA
- VŠETKY ZMENY A ÚPRAVY MATERIÁLOVÉHO RIEŠENIA PRED REALIZÁCIU PRÁČ ODSÚHLASIŤ S PROJEKTANTOM
- VŠETKY POVRCHOVÉ ÚPRAVY, FAREBNÉ ODTIENE, VRÁTANE ICH ZMIEN MUSIA BYŤ PRED REALIZÁCIU ODSÚHLASENÉ PROJEKTANTOM A AUTOROM STAVBY

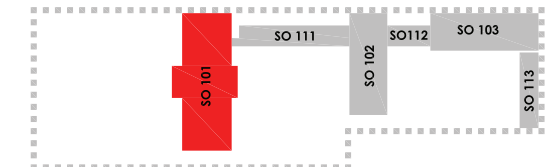

AUTORI PROJEKTU	YOUNG.S architekti s.r.o. Ing. arch. Jozef Bátor, PhD. Ing. arch. Tomáš Medlen Ing. arch. Michaela Perejdová Bc. Sára Mária Seidlová			
ZODPOVEDNÝ PROJEKTANT	Ing. arch. Jozef Bátor, PhD.			
VYPRACOVAL	Bc. Sára Mária Seidlová			
STAVEBNÍK	Banskobystrický samosprávny kraj Námestie SNP 23, 974 01 Banská Bystrica	DÁTUM	01/2024	
NÁZOV STAVBY	PREMENA PRVÉHO SLOVENSKEHO LITERÁRNEHO GYMNAZIA - REVÚCA	STUPEŇ	RP	
MIESTO STAVBY	Železničná 27, 050 01 Revúca, č. parcel : 814/6, 816, 817, 818, 819, 802/2, 820/3, 1771/7, 1771/9, 1771/18, 4414/103, 4382, 4383	FORMÁT	A3	
STAVEBNÝ OBJEKT	SO 101	KÓPIA	ČÍSLO VÝKRESU	MIERKA:
ČASŤ	PROJEKT EXPOZÍCIE			
OBSAH	D1-101 - DOPLNOK - PODLOŽKA			
			EX-02-31	1:5

D2-101 - 22ks

LEGENDA

- BO BIELA OCEĽOVÁ PLATŇA
- M MAGNET LEPENÝ

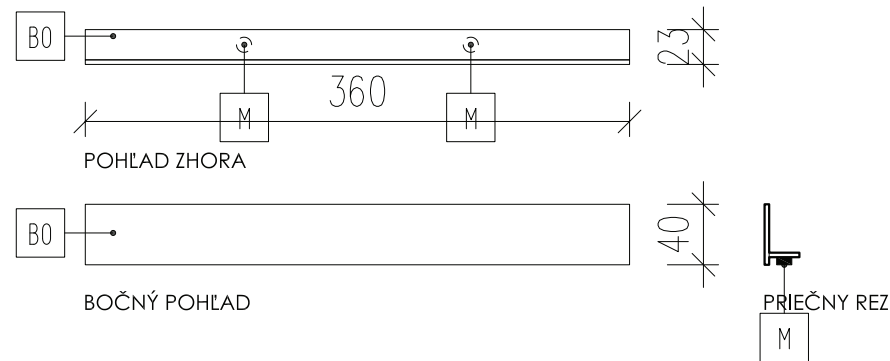
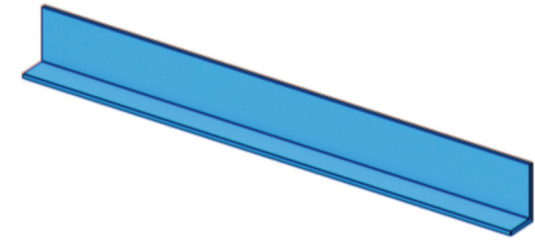

POZNÁMKY

- POUŽITÁ PREGLEJKA STOLÁRSKA, HR. 18mm, TOPOĽ AB/AB, POVRCHOVÁ ÚPRAVA HLADKÁ, MATNÝ VOSKOVÝ OLEJ, FARBA BIELA (NAPR. RAL 9010)
- VŠETKY HRANY SO ZAOBLENÍM R = 0,5 MM
- ZADNÉ STENY PRVKOV OSADENÝCH PRI STENE - REGLEJKA STOLÁRSKA, HR. 4mm, TOPOĽ, POVRCHOVÁ ÚPRAVA HLADKÁ, MATNÝ VOSKOVÝ OLEJ, FARBA BIELA (NAPR. RAL 9010)
- KRESBA PREGLEJKY JE VO VERTIKÁLNO M SMERE
- POUŽITÉ OCEĽOVÉ PLATNE, HR. 5mm, PRÁŠKOVÝ LAK (KOMAXIT), MATNÝ HLADKÝ, FARBA BIELA (NAPR. RAL 9010), ZHODENÉ HRANY, SPÁJANÉ ZVAROM - VIDITELNÉ ZVARY REALIZOVAŤ AKO ZAČISTENÉ LINEÁRNE, AK NIE JE INAK DEFINOVANÉ
- SYSTÉM NASVIETENIA EXPONÁTOV NIE JE PREDMETOM TEJTO DOKUMENTÁCIE
- FAREBNOSŤ, MATERIÁLOVÉ PREVEDENIE VŠETKÝCH PRVKOV MUSÍ BYŤ PRED REALIZÁCIU ODSÚHLASENÁ PROJEKTANTOM A AUTOROM STAVBY
- ROZMERY MUSIA BYŤ PRED VÝROBU ZAMERANÉ NA STAVBE

POZNÁMKY PRE ZHOTOVITEĽOV (DODÁVATEĽOV) JEDNOTLIVÝCH ČASŤÍ STAVBY

- PROJEKTANT NENESIE ZODPOVEDNOSŤ ZA ŽIADNE ZMENY USKUTOČNENÉ BEZ JEHO PÍSO MNÉHO SÚHLASU
- VŠETKY ROZMERY VYPLÝVAJÚCE Z PD PRED VÝROBU A ZAČATÍM PRÁČ ZAMERAŤ NA STAVBE
- ROZDIELY ZISTENÉ NA STAVBE OPROTI PD JE NUTNÉ V TECHNICKOM RIEŠENÍ ODSÚHLASIŤ S PROJEKTANTOM A AUTOROM, EŠTE PRED SAMOTNOU REALIZÁCIU
- PRI ZISTENÍ NESÚĽADU MEDZI JEDNOTLIVÝMI ČASŤAMI PD JE NUTNÉ KONTAKTOVAŤ PROJEKTANTA
- VŠETKY ZMENY A ÚPRAVY MATERIÁLOVÉHO RIEŠENIA PRED REALIZÁCIU PRÁČ ODSÚHLASIŤ S PROJEKTANTOM
- VŠETKY POVRCHOVÉ ÚPRAVY, FAREBNÉ ODTIENE, VRÁTANE ICH ZMIEN MUSIA BYŤ PRED REALIZÁCIU ODSÚHLASENÉ PROJEKTANTOM A AUTOROM STAVBY

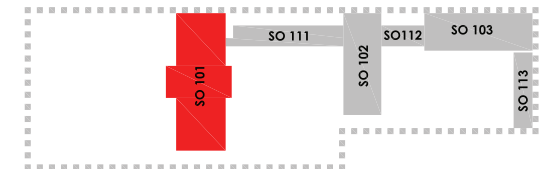

AUTORI PROJEKTU		YOUNG.S architekti s.r.o. Ing. arch. Jozef Bátor, PhD. Ing. arch. Tomáš Medlen Ing. arch. Michaela Perejdová Bc. Sára Mária Seidlová				
ZODPOVEDNÝ PROJEKTANT		Ing. arch. Jozef Bátor, PhD.				
VYPRACOVAL		Bc. Sára Mária Seidlová				
STAVEBNÍK	Banskobystrický samosprávny kraj Námestie SNP 23, 974 01 Banská Bystrica			DÁTUM	01/2024	
NÁZOV STAVBY	PREMENA PRVÉHO SLOVENSKEHO LITERÁRNEHO GYMNAZIA - REVÚCA			STUPEŇ	RP	
MIESTO STAVBY	Železničná 27, 050 01 Revúca, č. parcel : 814/6, 816, 817, 818, 819, 802/2, 820/3, 1771/7, 1771/9, 1771/18, 4414/103, 4382, 4383			FORMÁT	A3	
STAVEBNÝ OBJEKT	SO 101			KÓPIA	ČÍSLO VÝKRESU	MIERKA:
ČASŤ	PROJEKT EXPOZÍCIE					
OBSAH	D2-101 - DOPLNOK - LIŠTA					
					EX-02-32	1:5

D3-101 - 4ks

● OCEĽ

LEGENDA

BO	BIELA OCEĽOVÁ PLATŇA
M	MAGNET LEPENÝ

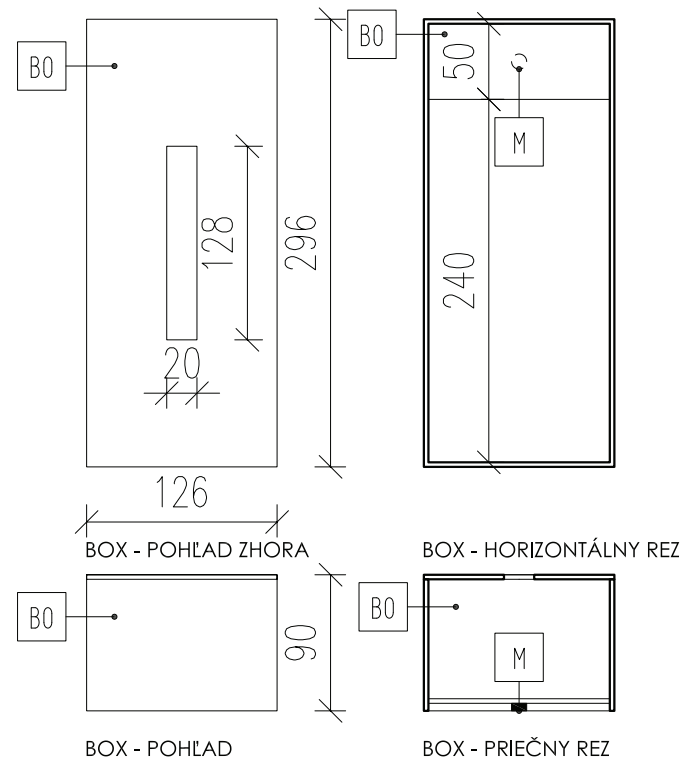
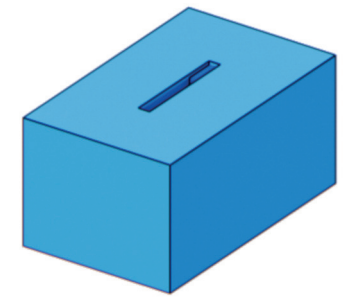

POZNÁMKY

- POUŽITÁ PREGLEJKA STOLÁRSKA, HR. 18mm, TOPOL AB/AB, POVRCHOVÁ ÚPRAVA HLADKÁ, MATNÝ VOSKOVÝ OLEJ, FARBA BIELA (NAPR. RAL 9010)
- VŠETKY HRANY SO ZAOBLENÍM R = 0,5 MM
- ZADNÉ STENY PRVKOV OSADENÝCH PRI STENE - REGLEJKA STOLÁRSKA, HR. 4mm, TOPOL, POVRCHOVÁ ÚPRAVA HLADKÁ, MATNÝ VOSKOVÝ OLEJ, FARBA BIELA (NAPR. RAL 9010)
- KRESBA PREGLEJKY JE VO VERTIKÁLNO M SMERE
- POUŽITÉ OCEĽOVÉ PLATNE, HR. 5mm, PRÁŠKOVÝ LAK (KOMAXIT), MATNÝ HLADKÝ, FARBA BIELA (NAPR. RAL 9010), ZHODENÉ HRANY, SPÁJANÉ ZVAROM - VIDITELNÉ ZVARY REALIZOVAŤ AKO ZACÍSTENÉ LINEÁRNE, AK NIE JE INAK DEFINOVANÉ
- SYSTÉM NASVIETENIA EXPONÁTOV NIE JE PREDMETOM TEJTO DOKUMENTÁCIE
- FAREBNOSŤ, MATERIÁLOVÉ PREVEDENIE VŠETKÝCH PRVKOV MUSÍ BYŤ PRED REALIZÁCIU ODSÚHLASENÁ PROJEKTANTOM A AUTOROM STAVBY
- ROZMERY MUSIA BYŤ PRED VÝROBU ZAMERANÉ NA STAVBE

POZNÁMKY PRE ZHOTOVITEĽOV (DODÁVATEĽOV) JEDNOTLIVÝCH ČASŤÍ STAVBY

- PROJEKTANT NENESIE ZODPOVEDNOSŤ ZA ŽIADNE ZMENY USKUTOČNENÉ BEZ JEHO PÍSO MNÉHO SÚHLASU
- VŠETKY ROZMERY VYPLÝVAJÚCE Z PD PRED VÝROBU A ZAČATÍM PRÁČ ZAMERAŤ NA STAVBE
- ROZDIELY ZISTENÉ NA STAVBE OPROTI PD JE NUTNÉ V TECHNICKOM RIEŠENÍ ODSÚHLASIŤ S PROJEKTANTOM A AUTOROM, EŠTE PRED SAMOTNOU REALIZÁCIU PRI ZISTENÍ NESÚĽADU MEDZI JEDNOTLIVÝMI ČASŤAMI PD JE NUTNÉ KONTAKTOVAŤ PROJEKTANTA
- VŠETKY ZMENY A ÚPRAVY MATERIÁLOVÉHO RIEŠENIA PRED REALIZÁCIU PRÁČ ODSÚHLASIŤ S PROJEKTANTOM
- VŠETKY POVRCHOVÉ ÚPRAVY, FAREBNÉ ODTIENE, VRÁTANE ICH ZMIEN MUSIA BYŤ PRED REALIZÁCIU ODSÚHLASENÉ PROJEKTANTOM A AUTOROM STAVBY

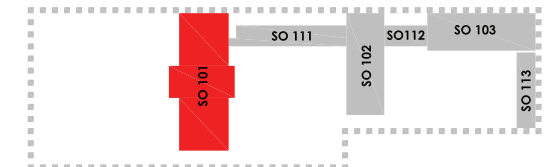

AUTORI PROJEKTU	YOUNG.S architekti s.r.o. Ing. arch. Jozef Bátor, PhD. Ing. arch. Tomáš Medlen Ing. arch. Michaela Perejdová Bc. Sára Mária Seidlová			
ZODPOVEDNÝ PROJEKTANT	Ing. arch. Jozef Bátor, PhD.			
VYPRACOVAL	Bc. Sára Mária Seidlová			
STAVEBNÍK	Banskobystrický samosprávny kraj Námestie SNP 23, 974 01 Banská Bystrica	DÁTUM	01/2024	
NÁZOV STAVBY	PREMENA PRVÉHO SLOVENSKEHO LITERÁRNEHO GYMNAZIA - REVÚCA	STUPEŇ	RP	
MIESTO STAVBY	Železničná 27, 050 01 Revúca, č. parcel : 814/6, 816, 817, 818, 819, 802/2, 820/3, 1771/7, 1771/9, 1771/18, 4414/103, 4382, 4383	FORMÁT	A3	
STAVEBNÝ OBJEKT	SO 101	KÓPIA	ČÍSLO VÝKRESU	MIERKA:
ČASŤ	PROJEKT EXPOZÍCIE			
OBSAH	D3-101 - DOPLNOK - BOX NA UTIERKY		EX-02-33	1:5

D4-101 - 30ks

OCEĽ

LEGENDA

BO	BIELA OCEĽOVÁ PLATŇA
M	MAGNET LEPENÝ

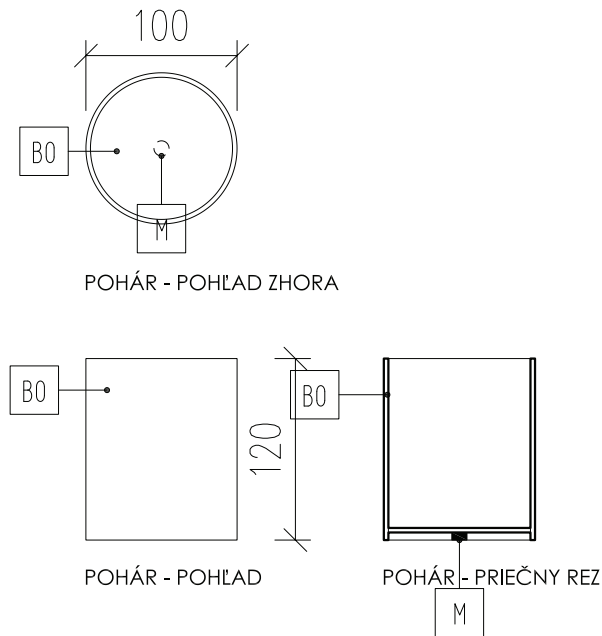

POZNÁMKY

- POUŽITÁ PREGLEJKA STOLÁRSKA, HR. 18mm, TOPOL AB/AB, POVRCHOVÁ ÚPRAVA HLADKÁ, MATNÝ VOSKOVÝ OLEJ, FARBA BIELA (NAPR. RAL 9010)
- VŠETKY HRANY SO ZAOBLENÍM R = 0,5 MM
- ZADNÉ STENY PRVKOV OSADENÝCH PRI STENE - REGLEJKA STOLÁRSKA, HR. 4mm, TOPOL, POVRCHOVÁ ÚPRAVA HLADKÁ, MATNÝ VOSKOVÝ OLEJ, FARBA BIELA (NAPR. RAL 9010)
- KRESBA PREGLEJKY JE VO VERTIKÁLNO M SMERE
- POUŽITÉ OCEĽOVÉ PLATNE, HR. 5mm, PRÁŠKOVÝ LAK (KOMAXIT), MATNÝ HLADKÝ, FARBA BIELA (NAPR. RAL 9010), ZHODENÉ HRANY, SPÁJANÉ ZVAROM - VIDITELNÉ ZVARY REALIZOVAŤ AKO ZAČISTENÉ LINEÁRNE, AK NIE JE INAK DEFINOVANÉ
- SYSTÉM NASVIETENIA EXPONÁTOV NIE JE PREDMETOM TEJTO DOKUMENTÁCIE
- FAREBNOSŤ, MATERIÁLOVÉ PREVEDENIE VŠETKÝCH PRVKOV MUSÍ BYŤ PRED REALIZÁCIU ODSÚHLASENÁ PROJEKTANTOM A AUTOROM STAVBY
- ROZMERY MUSIA BYŤ PRED VÝROBU ZAMERANÉ NA STAVBE

POZNÁMKY PRE ZHOTOVITEĽOV (DODÁVATEĽOV) JEDNOTLIVÝCH ČASŤÍ STAVBY

- PROJEKTANT NENESIE ZODPOVEDNOSŤ ZA ŽIADNE ZMENY USKUTOČNENÉ BEZ JEHO PÍSO MNÉHO SÚHLASU
- VŠETKY ROZMERY VYPLÝVAJÚCE Z PD PRED VÝROBU A ZAČATÍ M PRÁ C ZAMERAŤ NA STAVBE
- ROZDIELY ZISTENÉ NA STAVBE OPROTI PD JE NUTNÉ V TECHNICKOM RIEŠENÍ ODSÚHLASIŤ S PROJEKTANTOM A AUTOROM, EŠTE PRED SAMOTNOU REALIZÁCIU
- PRI ZISTENÍ NESÚLADU MEDZI JEDNOTLIVÝMI ČASŤAMI PD JE NUTNÉ KONTAKTOVAŤ PROJEKTANTA
- VŠETKY ZMENY A ÚPRAVY MATERIÁLOVÉHO RIEŠENIA PRED REALIZÁCIU PRÁ C ODSÚHLASIŤ S PROJEKTANTOM
- VŠETKY POVRCHOVÉ ÚPRAVY, FAREBNÉ ODTIENE, VRÁTANE ICH ZMIEN MUSIA BYŤ PRED REALIZÁCIU ODSÚHLASENÉ PROJEKTANTOM A AUTOROM STAVBY

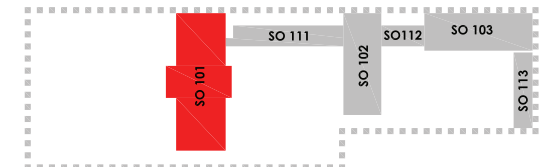

AUTORI PROJEKTU	YOUNG.S architekti s.r.o. Ing. arch. Jozef Bátor, PhD. Ing. arch. Tomáš Medlen Ing. arch. Michaela Perejdová Bc. Sára Mária Seidlová			
ZODPOVEDNÝ PROJEKTANT	Ing. arch. Jozef Bátor, PhD.			
VYPRACOVAL	Bc. Sára Mária Seidlová			
STAVEBNÍK	Banskobystrický samosprávny kraj Námestie SNP 23, 974 01 Banská Bystrica	DÁTUM	01/2024	
NÁZOV STAVBY	PREMENA PRVÉHO SLOVENSKEHO LITERÁRNEHO GYMNAZIA - REVÚCA	STUPEŇ	RP	
MIESTO STAVBY	Železničná 27, 050 01 Revúca, č. parcel : 814/6, 816, 817, 818, 819, 802/2, 820/3, 1771/7, 1771/9, 1771/18, 4414/103, 4382, 4383	FORMÁT	A3	
STAVEBNÝ OBJEKT	SO 101	KÓPIA	ČÍSLO VÝKRESU	MIERKA:
ČASŤ	PROJEKT EXPOZÍCIE			
OBSAH	D4-101 - DOPLNOK - POHÁR		EX-02-34	1:5

● PREGLEJKA
● OCEĽ

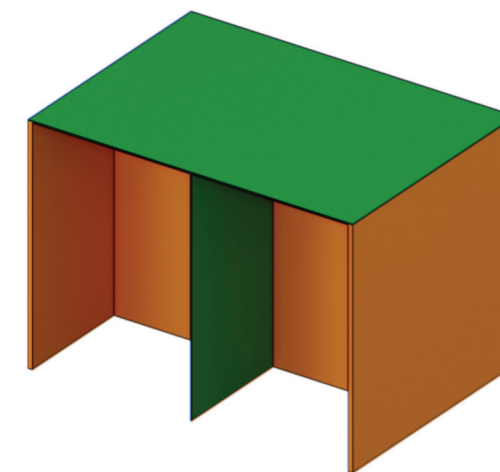

E1-101-1.308 - 2ks

LEGENDA

ČP	ČIERNA PREGLEJKA HR. 18mm
ČO	ČIERNA OCEĽOVÁ PLATŇA
KP	KOTVIACI PRVOK, OCEĽOVÝ, hr. 3mm
K	KOLÍKOVÝ SPOJ - TRN NA OCEĽOVEJ PLATŇI
SP	SPOJOVACÍ PRVOK, OCEĽOVÝ, hr. 3mm
N	PLASTOVÁ NOŽIČKA - BIELA FARBA

POZNÁMKY

- POUŽITÁ PREGLEJKA STOLÁRSKA, HR. 18mm, TOPOĽ AB/AB, POVRCHOVÁ ÚPRAVA HLADKÁ, MATNÝ VOSKOVÝ OLEJ, FARBA ČIERNA (NAPR. RAL 9005)
- VŠETKY HRANY SO ZAOBLNENÍM R = 0,5 MM
- ZADNÉ STENY PRVKOV OSADENÝCH PRI STENE - REGLEJKA STOLÁRSKA, HR. 4mm, TOPOĽ, POVRCHOVÁ ÚPRAVA HLADKÁ, MATNÝ VOSKOVÝ OLEJ, FARBA ČIERNA (NAPR. RAL 9005)
- KRESBA PREGLEJKY JE VO VERTIKÁLNO M SMERE
- POUŽITÉ OCEĽOVÉ PLATNE, HR. 5mm, PRÁŠKOVÝ LAK (KOMAXIT), MATNÝ HLADKÝ, FARBA ČIERNA (NAPR. RAL 9005), ZHODENÉ HRANY, SPÁJANÉ ZVAROM - VIDITELNÉ ZVARY REALIZOVAŤ AKO ZAČISTENÉ LINEÁRNE,, AK NIE JE INAK DEFINOVANÉ
- SYSTÉM NASVIETENIA EXPONÁTOV NIE JE PREDMETOM TEJTO DOKUMENTÁCIE
- FAREBNOSŤ, MATERIÁLOVÉ PREVEDENIE VŠETKÝCH PRVKOV MUSÍ BYŤ PRED REALIZÁCIOU ODSÚHLASENÁ PROJEKTANTOM A AUTOROM STAVBY
- ROZMERY MUSIA BYŤ PRED VÝROBOU ZAMERANÉ NA STAVBE

POZNÁMKY PRE ZHOTOVITEĽOV (DODÁVATEĽOV) JEDNOTLIVÝCH ČASŤÍ STAVBY

- PROJEKTANT NENESIE ZODPOVEDNOSŤ ZA ŽIADNE ZMENY USKUTOČNENÉ BEZ JEHO PÍSO MNÉHO SÚHLASU
- VŠETKY ROZMERY VYPLÝVAJÚCE Z PD PRED VÝROBOU A ZAČATÍM PRÁČ ZAMERAŤ NA STAVBE
- ROZDIELY ZISTENÉ NA STAVBE OPROTI PD JE NUTNÉ V TECHNICKOM RIEŠENÍ ODSÚHLASIŤ S PROJEKTANTOM A AUTOROM, EŠTE PRED SAMOTNOU REALIZÁCIOU
- PRI ZISTENÍ NESÚĽADU MEDZI JEDNOTLIVÝMI ČASŤAMI PD JE NUTNÉ KONTAKTOVAŤ PROJEKTANTA
- VŠETKY ZMENY A ÚPRAVY MATERIÁLOVÉHO RIEŠENIA PRED REALIZÁCIOU PRÁČ ODSÚHLASIŤ S PROJEKTANTOM
- VŠETKY POVRCHOVÉ ÚPRAVY, FAREBNÉ ODTIENE, VRÁTANE ICH ZMIEN MUSIA BYŤ PRED REALIZÁCIOU ODSÚHLASENÉ PROJEKTANTOM A AUTOROM STAVBY

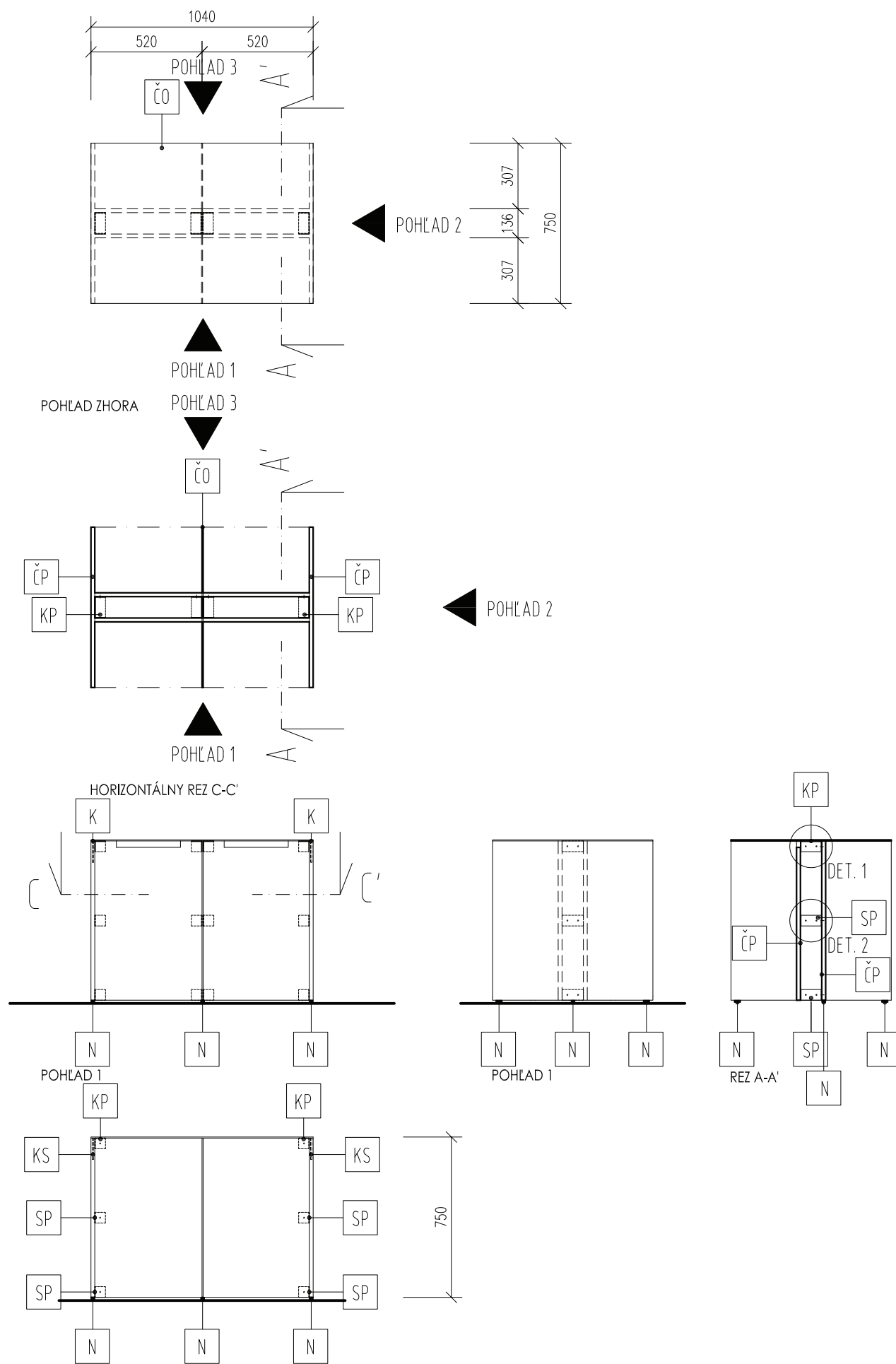
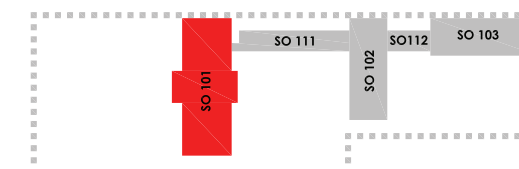

POHLAD 3
DETAILY NA VÝKRESE EX-02-36

AUTORI PROJEKTU	YOUNG.S architekti s.r.o. Ing. arch. Jozef Bátor, PhD. Ing. arch. Tomáš Medlen Ing. arch. Michaela Perejdová Bc. Sára Mária Seidlová			
ZODPOVEDNÝ PROJEKTANT	Ing. arch. Jozef Bátor, PhD.			
VYPRACOVAL	Bc. Sára Mária Seidlová			
STAVEBNÍK	Banskobystrický samosprávny kraj Námestie SNP 23, 974 01 Banská Bystrica	DÁTUM	01/2024	
NÁZOV STAVBY	PREMENA PRVÉHO SLOVENSKEHO LITERÁRNEHO GYMNAZIA - REVÚCA	STUPEŇ	RP	
MIESTO STAVBY	Železničná 27, 050 01 Revúca, č. parcel : 814/6, 816, 817, 818, 819, 802/2, 820/3, 1771/7, 1771/9, 1771/18, 4414/103, 4382, 4383	FORMÁT	A3	
STAVEBNÝ OBJEKT	SO 101	KÓPIA	ČÍSLO VÝKRESU	MIERKA:
ČASŤ	PROJEKT EXPOZÍCIE	EX-02-35		1:25
OBSAH	E1-101-1.308 - EXPOZIČNÝ MODUL			

E1-101-1.308 DETAILS

LEGENDA

ČP	ČIERNA PREGLEJKA HR. 18mm
ČO	ČIERNA OCEĽOVÁ PLATŇA
KP	KOTVIACI PRVOK, OCEĽOVÝ, hr. 3mm
V	VRUT SO ZÁPUSTNOU HLAVIČKOU, ZAČIERNENÝ
M	MAGNET LEPENÝ DO ODFRÉZOVANEJ PREGLEJKY
SP	SPOJOVACÍ PRVOK, OCEĽOVÝ, hr. 3mm

POZNÁMKY

- POUŽITÁ PREGLEJKA STOLÁRSKA, HR. 18mm, TOPOL AB/AB, POVRCHOVÁ ÚPRAVA HLADKÁ, MATNÝ VOSKOVÝ OLEJ, FARBA ČIERNA (NAPR. RAL 9005)
- VŠETKY HRANY SO ZAOBLENÍM R = 0,5 MM
- ZADNÉ STENY PRVKOV OSADENÝCH PRI STENE - REGLEJKA STOLÁRSKA, HR. 4mm, TOPOL, POVRCHOVÁ ÚPRAVA HLADKÁ, MATNÝ VOSKOVÝ OLEJ, FARBA ČIERNA (NAPR. RAL 9005)
- KRESBA PREGLEJKY JE VO VERTIKÁLNOH SMERE
- POUŽITÉ OCEĽOVÉ PLATNE, HR. 5mm, PRÁŠKOVÝ LAK (KOMAXIT), MATNÝ HLADKÝ, FARBA ČIERNA (NAPR. RAL 9005), ZHODENÉ HRANY, SPÁJANÉ ZVAROM - VIDITELNÉ ZVARY REALIZOVAŤ AKO ZAČISTENÉ LINEÁRNE,, AK NIE JE INAK DEFINOVANÉ
- SYSTÉM NASVIETENIA EXPONÁTOV NIE JE PREDMETOM TEJTO DOKUMENTÁCIE
- FAREBNOSŤ, MATERIÁLOVÉ PREVEDENIE VŠETKÝCH PRVKOV MUSÍ BYŤ PRED REALIZÁCIU ODSÚHLASENÁ PROJEKTANTOM A AUTOROM STAVBY
- ROZMERY MUSIA BYŤ PRED VÝROBU ZAMERANÉ NA STAVBE

POZNÁMKY PRE ZHOTOVITEĽOV (DODÁVATEĽOV) JEDNOTLIVÝCH ČASŤÍ STAVBY

- PROJEKTANT NENESIE ZODPOVEDNOSŤ ZA ŽIADNE ZMENY USKUTOČNENÉ BEZ JEHO PÍSO MNÉHO SÚHLASU
- VŠETKY ROZMERY VYPLÝVAJÚCE Z PD PRED VÝROBU A ZAČATÍM PRÁČ ZAMERAŤ NA STAVBE
- ROZDIELY ZISTENÉ NA STAVBE OPROTI PD JE NUTNÉ V TECHNICKOM RIEŠENÍ ODSÚHLASIŤ S PROJEKTANTOM A AUTOROM, EŠTE PRED SAMOTNOU REALIZÁCIU
- PRI ZISTENÍ NESÚLADU MEDZI JEDNOTLIVÝMI ČASŤAMI PD JE NUTNÉ KONTAKTOVAŤ PROJEKTANTA
- VŠETKY ZMENY A ÚPRAVY MATERIÁLOVÉHO RIEŠENIA PRED REALIZÁCIU PRÁČ ODSÚHLASIŤ S PROJEKTANTOM
- VŠETKY POVRCHOVÉ ÚPRAVY, FAREBNÉ ODTIENE, VRÁTANE ICH ZMIEN MUSIA BYŤ PRED REALIZÁCIU ODSÚHLASENÉ PROJEKTANTOM A AUTOROM STAVBY

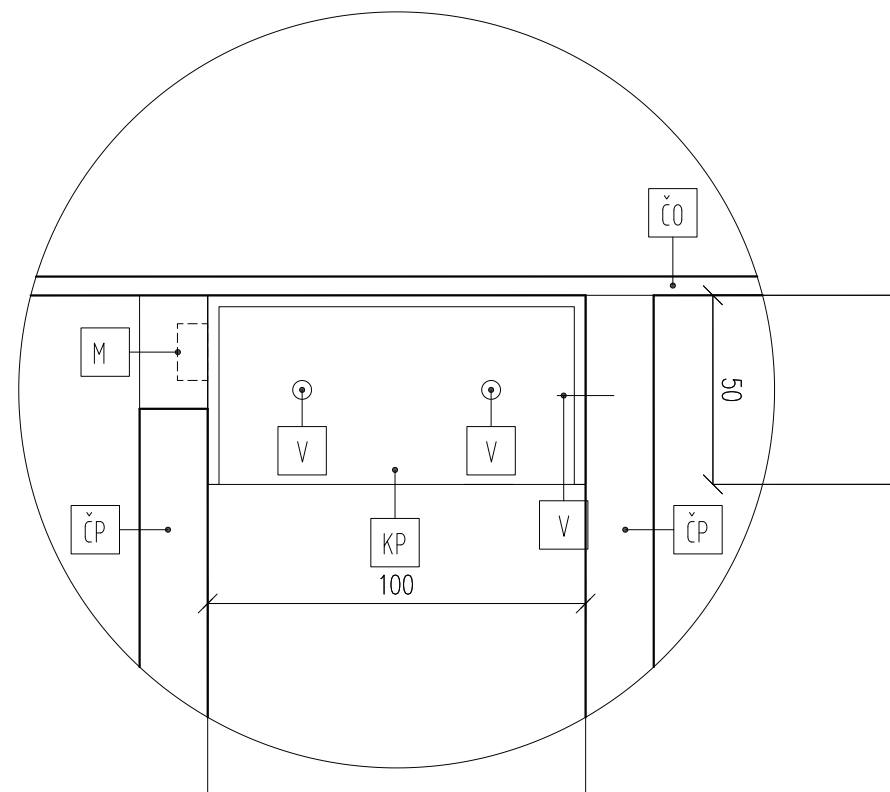

DET. 1

KOTVIACI PRVOK - PRIVARENÉ K PLECHU, DO DREVA VRUT

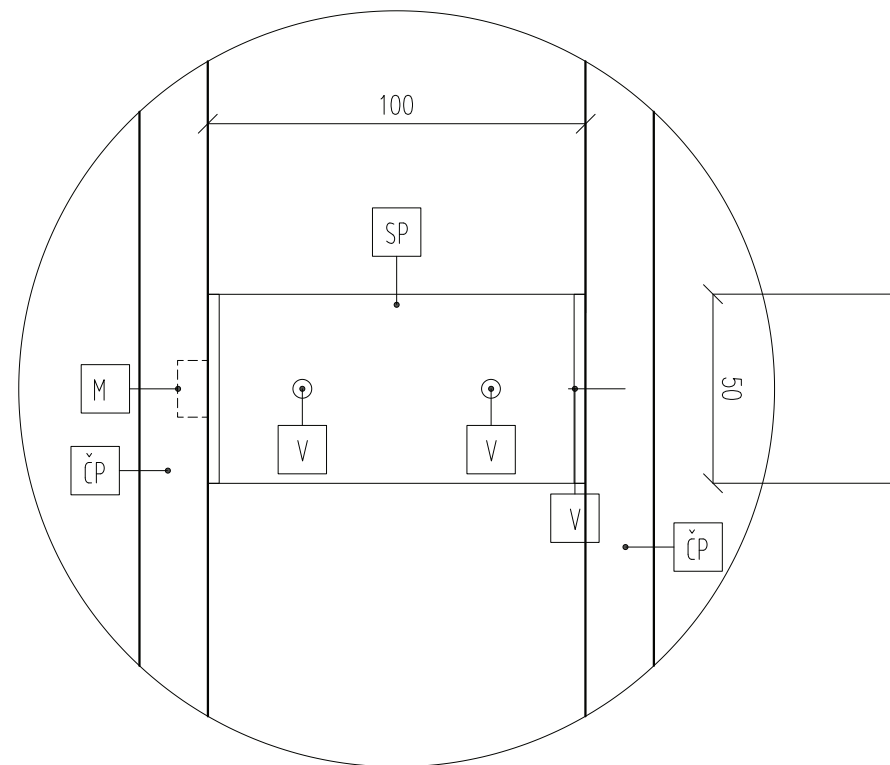

DET. 2

SPOJOVACÍ PRVOK - PRIVARENÉ K PLECHU, DO DREVA VRUT

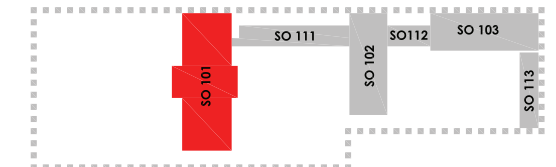

AUTORI PROJEKTU	YOUNG.S architekti s.r.o. Ing. arch. Jozef Bátor, PhD. Ing. arch. Tomáš Medlen Ing. arch. Michaela Perejdová Bc. Sára Mária Seidlová			
ZODPOVEDNÝ PROJEKTANT	Ing. arch. Jozef Bátor, PhD.			
VYPRACOVAL	Bc. Sára Mária Seidlová			
STAVEBNÍK	Banskobystrický samosprávny kraj Námestie SNP 23, 974 01 Banská Bystrica	DÁTUM	01/2024	
NÁZOV STAVBY	PREMENA PRVÉHO SLOVENSKEHO LITERÁRNEHO GYMNAZIA - REVÚCA	STUPEŇ	RP	
MIESTO STAVBY	Železničná 27, 050 01 Revúca, č. parcel : 814/6, 816, 817, 818, 819, 802/2, 820/3, 1771/7, 1771/9, 1771/18, 4414/103, 4382, 4383	FORMÁT	A3	
STAVEBNÝ OBJEKT	SO 101	KÓPIA	ČÍSLO VÝKRESU	MIERKA:
ČASŤ	PROJEKT EXPOZÍCIE			
OBSAH	E1-101-1.308 DETAILS			
			EX-02-36	1:2

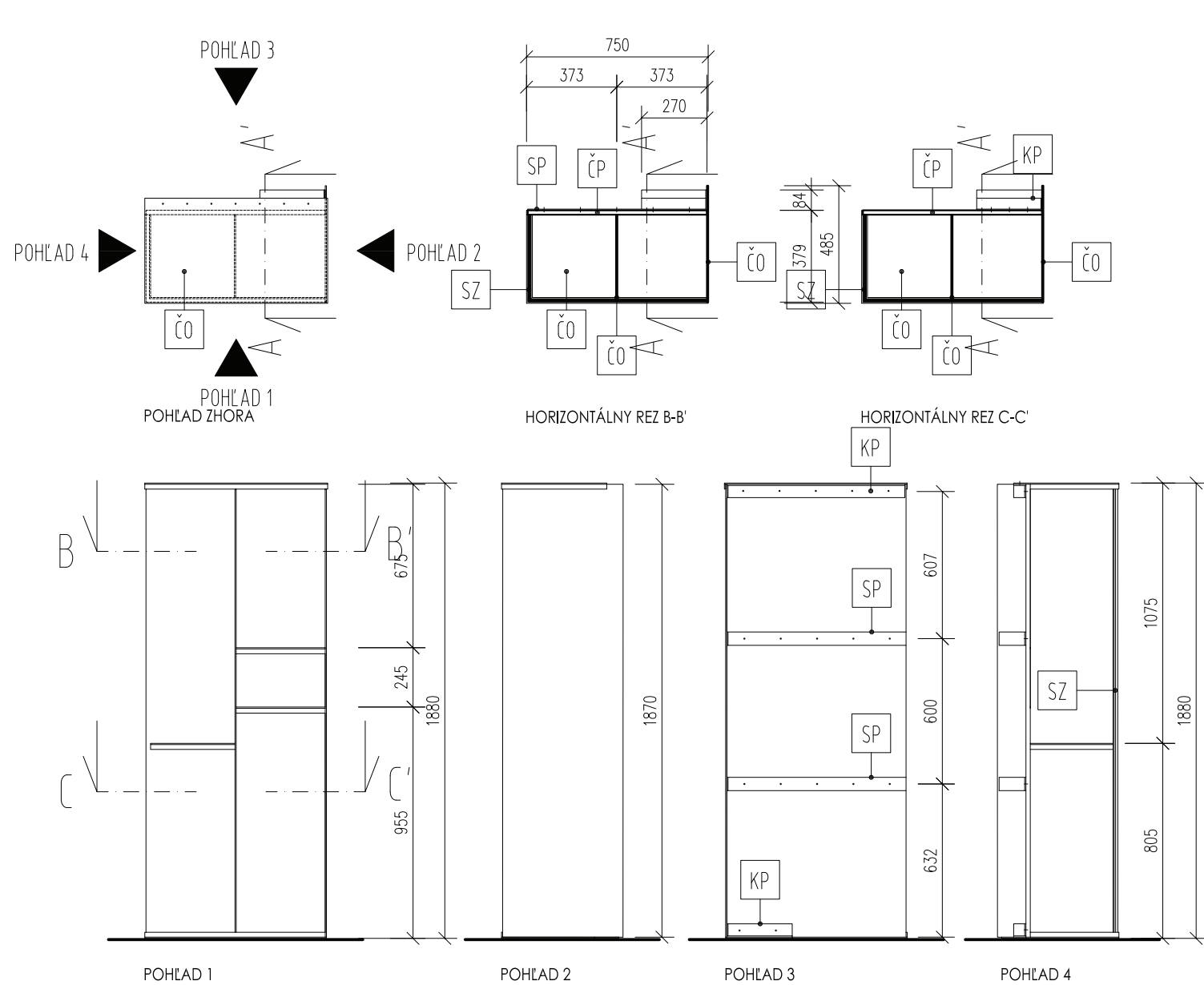

E2-101-1.308 - 2ks

LEGENDA

- ČP ČIERNA PREGLEJKA HR. 18mm
- ČO ČIERNA OCEĽOVÁ PLATŇA
- KP KOTVIACI PRVOK, OCEĽOVÝ, hr. 3mm
- SP SPOJOVACÍ PRVOK, OCEĽOVÝ, hr. 3mm
- SZ ZÁKLOP Z BEZPEČNOSTNÉHO SKLA, hr. 6mm

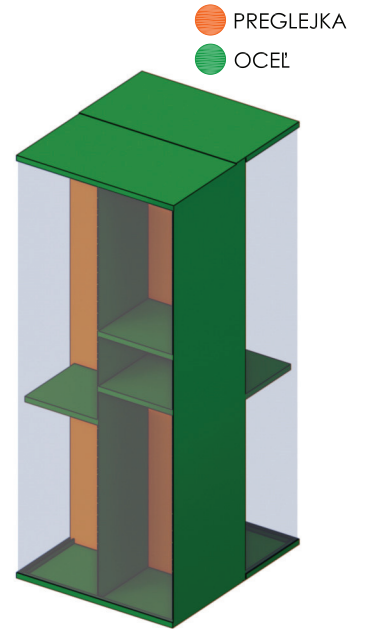

POZNÁMKY

- POUŽITÁ PREGLEJKA STOLÁRSKA, HR. 18mm, TOPOL AB/AB, POVRCHOVÁ ÚPRAVA HLADKÁ, MATNÝ VOSKOVÝ OLEJ, FARBA ČIERNA (NAPR. RAL 9005)
- VŠETKY HRANY SO ZAOBLNÍM R = 0,5 MM
- ZADNÉ STENY PRVKOV OSADENÝCH PRI STENE - REGLEJKA STOLÁRSKA, HR. 4mm, TOPOL, POVRCHOVÁ ÚPRAVA HLADKÁ, MATNÝ VOSKOVÝ OLEJ, FARBA ČIERNA (NAPR. RAL 9005)
- KRESBA PREGLEJKY JE VO VERTIKÁLNO M SMERE
- POUŽITÉ OCEĽOVÉ PLATNE, HR. 5mm, PRÁŠKOVÝ LAK (KOMAXIT), MATNÝ HLADKÝ, FARBA ČIERNA (NAPR. RAL 9005), ZHODENÉ HRANY, SPÁJANÉ ZVAROM - VIDITELNÉ ZVARY REALIZOVAŤ AKO ZAČISTENÉ LINEÁRNE,, AK NIE JE INAK DEFINOVANÉ
- SYSTÉM NASVIETENIA EXPONÁTOV NIE JE PREDMETOM TEJTO DOKUMENTÁCIE
- FAREBNOSŤ, MATERIÁLOVÉ PREVEDENIE VŠETKÝCH PRVKOV MUSÍ BYŤ PRED REALIZÁCIOU ODSÚHLASENÁ PROJEKTANTOM A AUTOROM STAVBY
- ROZMERY MUSIA BYŤ PRED VÝROBOU ZAMERANÉ NA STAVBE

POZNÁMKY PRE ZHOTOVITELOV (DODÁVATELOV) JEDNOTLIVÝCH ČASŤÍ STAVBY

- PROJEKTANT NENESIE ZODPOVEDNOSŤ ZA ŽIADNE ZMENY USKUTOČNENÉ BEZ JEHO PÍSO MNÉHO SÚHLASU
- VŠETKY ROZMERY VYPLÝVAJÚCE Z PD PRED VÝROBOU A ZAČATÍM PRÁČ ZAMERAŤ NA STAVBE
- ROZDIELY ZISTENÉ NA STAVBE OPROTI PD JE NUTNÉ V TECHNICKOM RIEŠENÍ ODSÚHLASIŤ S PROJEKTANTOM A AUTOROM, EŠTE PRED SAMOTNOU REALIZÁCIOU
- PRI ZISTENÍ NESÚLADU MEDZI JEDNOTLIVÝMI ČASŤAMI PD JE NUTNÉ KONTAKTOVAŤ PROJEKTANTA
- VŠETKY ZMENY A ÚPRAVY MATERIÁLOVÉHO RIEŠENIA PRED REALIZÁCIOU PRÁČ ODSÚHLASIŤ S PROJEKTANTOM
- VŠETKY POVRCHOVÉ ÚPRAVY, FAREBNÉ ODTIENE, VRÁTANE ICH ZMIEN MUSIA BYŤ PRED REALIZÁCIOU ODSÚHLASENÉ PROJEKTANTOM A AUTOROM STAVBY

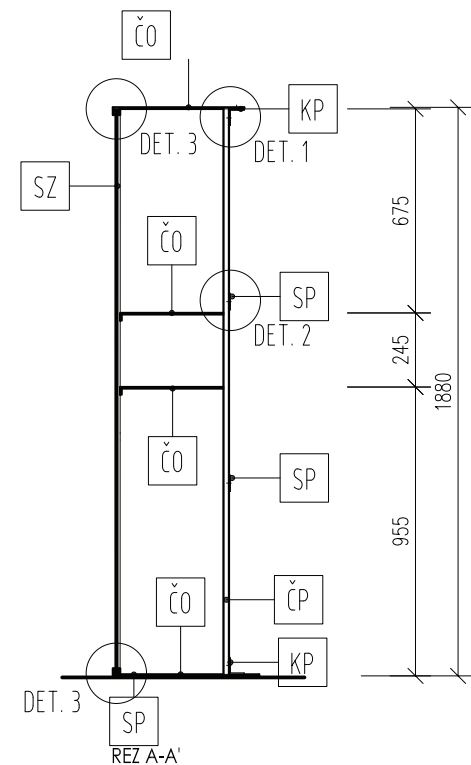
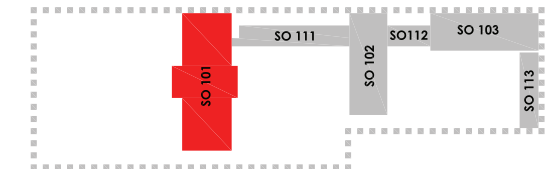

DETAILY NA VÝKRESE EX-02-38 , EX-02-39

AUTORI PROJEKTU		YOUNG.S architekti s.r.o. Ing. arch. Jozef Bátor, PhD. Ing. arch. Tomáš Medlen Ing. arch. Michaela Perejďová Bc. Sára Mária Seidlová	
ZODPOVEDNÝ PROJEKTANT		Ing. arch. Jozef Bátor, PhD.	
VYPRACOVAL		Bc. Sára Mária Seidlová	
STAVEBNÍK	Banskobystrický samosprávny kraj Námestie SNP 23, 974 01 Banská Bystrica		
NÁZOV STAVBY	PREMENA PRVÉHO SLOVENSKEHO LITERARNEHO GYMNAZIA - REVÚCA		
MIESTO STAVBY	Železničná 27, 050 01 Revúca, č. parcel : 814/6, 816, 817, 818, 819, 802/2, 820/3, 1771/7, 1771/9, 1771/18, 4414/103, 4382, 4383		
STAVEBNÝ OBJEKT	SO 101		
ČASŤ	PROJEKT EXPOZÍCIE		
OBSAH	E2-101-1.308 - EXPOZIČNÝ MODUL		
DÁTUM	01/2024		
STUPEŇ	RP		
FORMÁT	A3		
KÓPIA	ČÍSLO VÝKRESU	MIERKA:	
		EX-02-37 1:25	

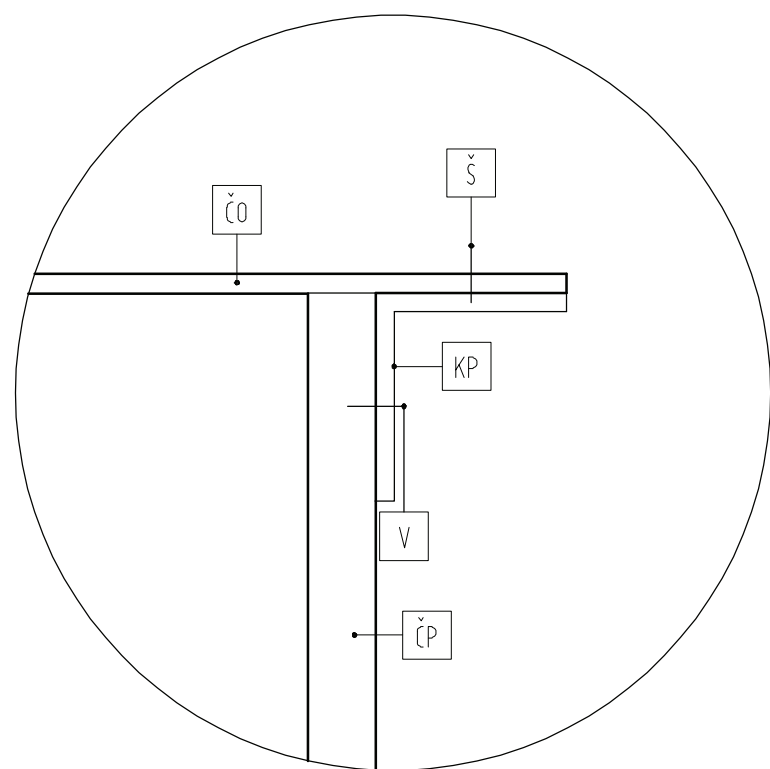

DET. 1

KOTVIACI PRVOK - PRIVARENÉ K PLECHU, DO DREVA VRUT

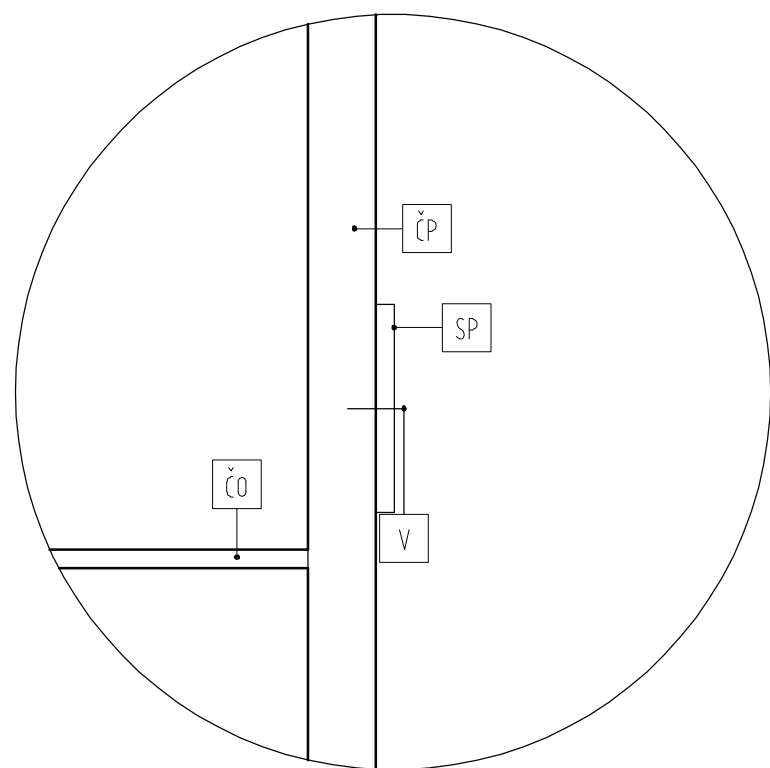

DET. 2

SPOJOVACÍ PRVOK - PRIVARENÉ K PLECHU, DO DREVA VRUT

E2-101-1.308 DETAILS

LEGENDA

ČP	ČIERNA PREGLEJKA HR. 18mm
ČO	ČIERNA OCEĽOVÁ PLATŇA
KP	KOTVIACI PRVOK, OCEĽOVÝ, hr. 3mm
V	VRUT SO ZÁPUSTNOU HLAVIČKOU, ZAČIERNENÝ
Š	ŠRÓB, ZAČIERNENÝ

POZNÁMKY

- POUŽITÁ PREGLEJKA STOLÁRSKA, HR. 18mm, TOPOL AB/AB, POVRCHOVÁ ÚPRAVA HLADKÁ, MATNÝ VOSKOVÝ OLEJ, FARBA ČIERNA (NAPR. RAL 9005)
- VŠETKY HRANY SO ZAOBLNÍM R = 0,5 MM
- ZADNÉ STENY PRVKOV OSADENÝCH PRI STENE - REGLEJKA STOLÁRSKA, HR. 4mm, TOPOL, POVRCHOVÁ ÚPRAVA HLADKÁ, MATNÝ VOSKOVÝ OLEJ, FARBA ČIERNA (NAPR. RAL 9005)
- KRESBA PREGLEJKY JE VO VERTIKÁLNO M SMERE
- POUŽITÉ OCEĽOVÉ PLATNE, HR. 5mm, PRÁŠKOVÝ LAK (KOMAXIT), MATNÝ HLADKÝ, FARBA ČIERNA (NAPR. RAL 9005), ZHODENÉ HRANY, SPÁJANÉ ZVAROM - VIDITELNÉ ZVARY REALIZOVAŤ AKO ZAČISTENÉ LINEÁRNE,, AK NIE JE INAK DEFINOVANÉ
- SYSTÉM NASVIETENIA EXPONÁTOV NIE JE PREDMETOM TEJTO DOKUMENTÁCIE
- FAREBNOSŤ, MATERIÁLOVÉ PREVEDENIE VŠETKÝCH PRVKOV MUSÍ BYŤ PRED REALIZÁCIU ODSÚHLASENÁ PROJEKTANTOM A AUTOROM STAVBY
- ROZMERY MUSIA BYŤ PRED VÝROBOU ZAMERANÉ NA STAVBE

POZNÁMKY PRE ZHOTOVITELOV (DODÁVATELOV) JEDNOTLIVÝCH ČASŤÍ STAVBY

- PROJEKTANT NENESIE ZODPOVEDNOSŤ ZA ŽIADNE ZMENY USKUTOČNENÉ BEZ JEHO PÍSO MNÉHO SÚHLASU
- VŠETKY ROZMERY VYPLÝVAJÚCE Z PD PRED VÝROBOU A ZAČATÍM PRÁČ ZAMERAŤ NA STAVBE
- ROZDIELY ZISTENÉ NA STAVBE OPROTI PD JE NUTNÉ V TECHNICKOM RIEŠENÍ ODSÚHLASIŤ S PROJEKTANTOM A AUTOROM, EŠTE PRED SAMOTNOU REALIZÁCIU PRI ZISTENÍ NESÚLADU MEDZI JEDNOTLIVÝMI ČASŤAMI PD JE NUTNÉ KONTAKTOVAŤ PROJEKTANTA
- VŠETKY ZMENY A ÚPRAVY MATERIÁLOVÉHO RIEŠENIA PRED REALIZÁCIU PRÁČ ODSÚHLASIŤ S PROJEKTANTOM
- VŠETKY POVRCHOVÉ ÚPRAVY, FAREBNÉ ODTIENE, VRÁTANE ICH ZMIEN MUSIA BYŤ PRED REALIZÁCIU ODSÚHLASENÉ PROJEKTANTOM A AUTOROM STAVBY

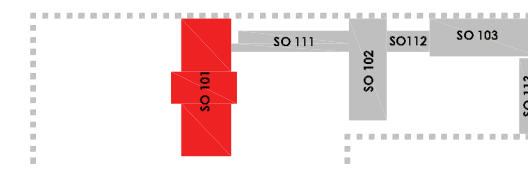

AUTORI PROJEKTU	YOUNG.S architekti s.r.o. Ing. arch. Jozef Bátor, PhD. Ing. arch. Tomáš Medlen Ing. arch. Michaela Perejdová Bc. Sára Mária Seidlová			
ZODPOVEDNÝ PROJEKTANT	Ing. arch. Jozef Bátor, PhD.			
VYPRACOVAL	Bc. Sára Mária Seidlová			
STAVEBNÍK	Banskobystrický samosprávny kraj Námestie SNP 23, 974 01 Banská Bystrica	DÁTUM	01/2024	
NÁZOV STAVBY	PREMENA PRVÉHO SLOVENSKEHO LITERÁRNEHO GYMNAZIA - REVÚCA	STUPEŇ	RP	
MIESTO STAVBY	Železničná 27, 050 01 Revúca, č. parcel : 814/6, 816, 817, 818, 819, 802/2, 820/3, 1771/7, 1771/9, 1771/18, 4414/103, 4382, 4383	FORMÁT	A3	
STAVEBNÝ OBJEKT	SO 101	KÓPIA	ČÍSLO VÝKRESU	MIERKA:
ČASŤ	PROJEKT EXPOZÍCIE			
OBSAH	E2-101-1.308 DETAILS			
			EX-02-38	1:2

E2-101-1.308 DETAILS

LEGENDA

- | | |
|----|--|
| ČO | ČIERNA OCELOVÁ PLATŇA |
| GT | GUMENÉ TESNENIE ELASTICKÉ, ČIERNE, hr. 4mm |
| SZ | ZÁKLOP Z BEZPEČNOSTNÉHO SKLA, hr. 6mm |

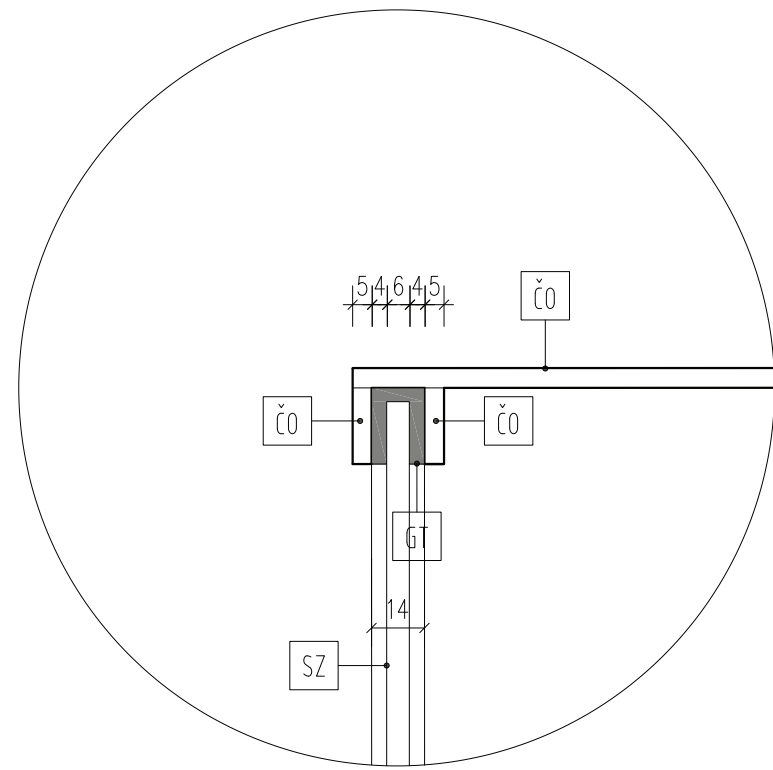

DET. 3

DRÁŽKA S GUMOVÝM TESNENÍM NA KOTVENIE SKLENÉHO ZÁKLÖPU

POZNÁMKY

- POUŽITÁ PREGLEJKA STOLÁRSKA, HR. 18mm, TOPOL AB/AB, POVRCHOVÁ ÚPRAVA HLADKÁ, MATNÝ VOSKOVÝ OLEJ, FARBA ČIERNA (NAPR. RAL 9005)
- VŠETKY HRANY SO ZAOBLENÍM R = 0,5 MM
- ZADNÉ STENY PRVKOV OSADENÝCH PRI STENE - REGLEJKA STOLÁRSKA, HR. 4mm, TOPOL, POVRCHOVÁ ÚPRAVA HLADKÁ, MATNÝ VOSKOVÝ OLEJ, FARBA ČIERNA (NAPR. RAL 9005)
- KRESBA PREGLEJKY JE VO VERTIKÁLNO M SMERE
- POUŽITÉ OCELOVÉ PLATNE, HR. 5mm, PRÁŠKOVÝ LAK (KOMAXIT), MATNÝ HLADKÝ, FARBA ČIERNA (NAPR. RAL 9005), ZHODENÉ HRANY, SPÁJANÉ ZVAROM - VIDITELNÉ ZVARY REALIZOVAŤ AKO ZAČISTENÉ LINEÁRNE,, AK NIE JE INAK DEFINOVANÉ
- SYSTÉM NASVIETENIA EXPONÁTOV NIE JE PREDMETOM TEJTO DOKUMENTÁCIE
- FAREBNOSŤ, MATERIÁLOVÉ PREVEDENIE VŠETKÝCH PRVKOV MUSÍ BYŤ PRED REALIZÁCIU ODSÚHLASENÁ PROJEKTANTOM A AUTOROM STAVBY
- ROZMERY MUSIA BYŤ PRED VÝROBU ZAMERANÉ NA STAVBE

POZNÁMKY PRE ZHOTOVITELOV (DODÁVATELOV) JEDNOTLIVÝCH ČASŤÍ STAVBY

- PROJEKTANT NENESIE ZODPOVEDNOSŤ ZA ŽIADNE ZMENY USKUTOČNENÉ BEZ JEHO PÍSO MNÉHO SÚHLASU
- VŠETKY ROZMERY VYPLÝVAJÚCE Z PD PRED VÝROBU A ZAČATÍM PRÁČ ZAMERAŤ NA STAVBE
- ROZDIELY ZISTENÉ NA STAVBE OPROTI PD JE NUTNÉ V TECHNICKOM RIEŠENÍ ODSÚHLASIŤ S PROJEKTANTOM A AUTOROM, EŠTE PRED SAMOTNOU REALIZÁCIU
- PRI ZISTENÍ NESÚLADU MEDZI JEDNOTLIVÝMI ČASŤAMI PD JE NUTNÉ KONTAKTOVAŤ PROJEKTANTA
- VŠETKY ZMENY A ÚPRAVY MATERIÁLOVÉHO RIEŠENIA PRED REALIZÁCIU PRÁČ ODSÚHLASIŤ S PROJEKTANTOM
- VŠETKY POVRCHOVÉ ÚPRAVY, FAREBNÉ ODTIENE, VRÁTANE ICH ZMIEN MUSIA BYŤ PRED REALIZÁCIU ODSÚHLASENÉ PROJEKTANTOM A AUTOROM STAVBY

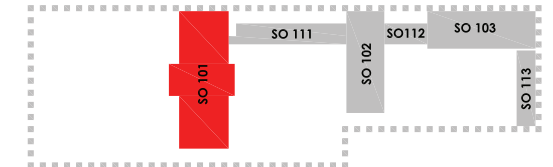

AUTORI PROJEKTU		YOUNG.S architekti s.r.o. Ing. arch. Jozef Bátor, PhD. Ing. arch. Tomáš Medlen Ing. arch. Michaela Perejdová Bc. Sára Mária Seidlová				
ZODPOVEDNÝ PROJEKTANT		Ing. arch. Jozef Bátor, PhD.				
VYPRACOVAL		Bc. Sára Mária Seidlová				
STAVEBNÍK	Banskobystrický samosprávny kraj Námestie SNP 23, 974 01 Banská Bystrica			DÁTUM	01/2024	
NÁZOV STAVBY	PREMENA PRVÉHO SLOVENSKEHO LITERÁRNEHO GYMNAZIA - REVÚCA			STUPEŇ	RP	
MIESTO STAVBY	Železničná 27, 050 01 Revúca, č. parcel : 814/6, 816, 817, 818, 819, 802/2, 820/3, 1771/7, 1771/9, 1771/18, 4414/103, 4382, 4383			FORMÁT	A3	
STAVEBNÝ OBJEKT	SO 101			KÓPIA	ČÍSLO VÝKRESU	MIERKA:
ČASŤ	PROJEKT EXPOZÍCIE			EX-02-39		1:2
OBSAH	E2-101-1.308 DETAILS					

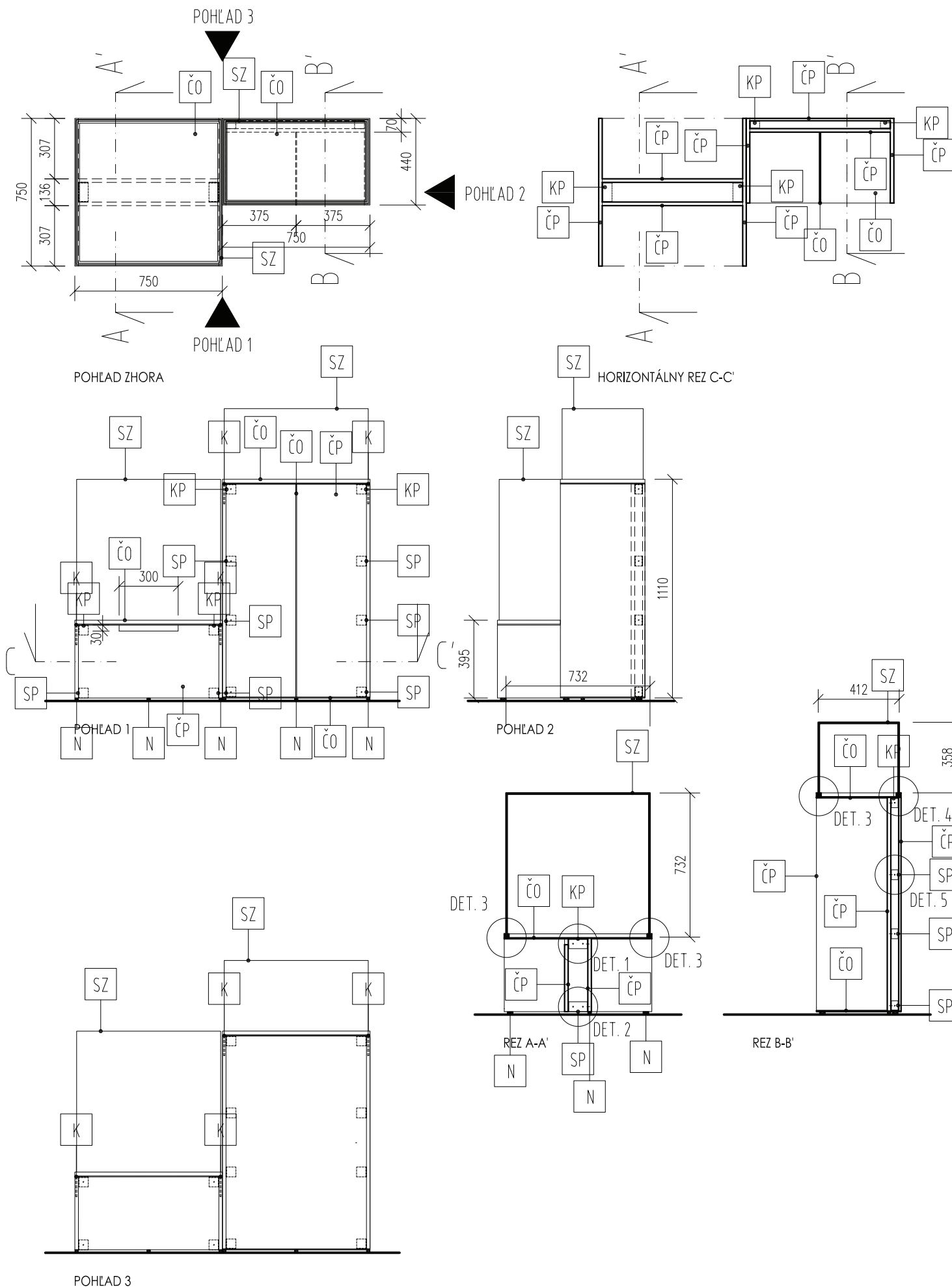

E3-101-1.308 - 1ks

LEGENDA

- ČP ČIERNA PREGLEJKA HR. 18mm
- ČO ČIERNA OCEĽOVÁ PLATŇA
- KP KOTVIACI PRVOK, OCEĽOVÝ, hr. 3mm
- SP SPOJOVACÍ PRVOK, OCEĽOVÝ, hr. 3mm
- N PLASTOVÁ NOŽIČKA - BIELA FARBA
- K KOLÍKOVÝ SPOJ - TRN NA OCEĽOVEJ PLATNI
- SZ ZÁKLOP Z BEZPEČNOSTNÉHO SKLA, hr. 6mm

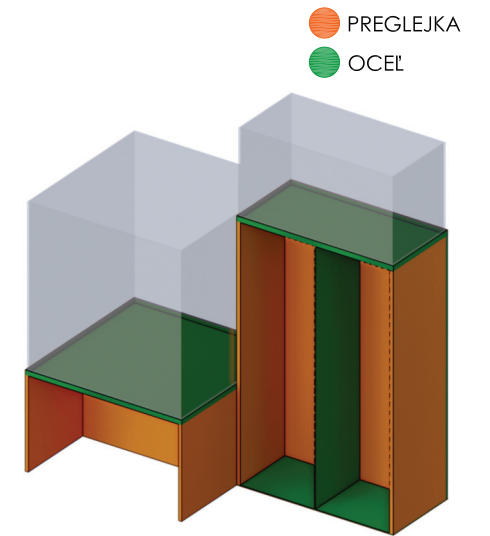

POZNÁMKY

- POUŽITÁ PREGLEJKA STOLÁRSKA, HR. 18mm, TOPOL AB/AB, POVRCHOVÁ ÚPRAVA HLADKÁ, MATNÝ VOSKOVÝ OLEJ, FARBA ČIERNA (NAPR. RAL 9005)
- VŠETKY HRANY SO ZAOBLENÍM R = 0,5 MM
- ZADNÉ STENY PRVKOV OSADENÝCH PRI STENE - REGLEJKA STOLÁRSKA, HR. 4mm, TOPOL, POVRCHOVÁ ÚPRAVA HLADKÁ, MATNÝ VOSKOVÝ OLEJ, FARBA ČIERNA (NAPR. RAL 9005)
- KRESBA PREGLEJKY JE VO VERTIKÁLNO M SMERE
- POUŽITÉ OCEĽOVÉ PLATNE, HR. 5mm, PRÁŠKOVÝ LAK (KOMAXIT), MATNÝ HLADKÝ, FARBA ČIERNA (NAPR. RAL 9005), ZHODENÉ HRANY, SPÁJANÉ ZVAROM - VIDITELNÉ ZVARY REALIZOVAŤ AKO ZAČISTENÉ LINEÁRNE,, AK NIE JE INAK DEFINOVANÉ
- SYSTÉM NASVIETENIA EXPONÁTOV NIE JE PREDMETOM TEJTO DOKUMENTÁCIE
- FAREBNOSŤ, MATERIÁLOVÉ PREVEDENIE VŠETKÝCH PRVKOV MUSÍ BYŤ PRED REALIZÁCIU ODSÚHLASENÁ PROJEKTANTOM A AUTOROM STAVBY
- ROZMERY MUSIA BYŤ PRED VÝROBOU ZAMERANÉ NA STAVBE

POZNÁMKY PRE ZHOTOVITEĽOV (DODÁVATEĽOV) JEDNOTLIVÝCH ČASŤÍ STAVBY

- PROJEKTANT NENESIE ZODPOVEDNOSŤ ZA ŽIADNE ZMENY USKUTOČNENÉ BEZ JEHO PÍSO MNÉHO SÚHLASU
- VŠETKY ROZMERY VYPLÝVAJÚCE Z PD PRED VÝROBOU A ZAČATÍM PRÁČ ZAMERAŤ NA STAVBE
- ROZDIELY ZISTENÉ NA STAVBE OPROTI PD JE NUTNÉ V TECHNICKOM RIEŠENÍ ODSÚHLASIŤ S PROJEKTANTOM A AUTOROM, EŠTE PRED SAMOTNOU REALIZÁCIU PRI ZISTENÍ NESÚLADU MEDZI JEDNOTLIVÝMI ČASŤAMI PD JE NUTNÉ KONTAKTOVAŤ PROJEKTANTA
- VŠETKY ZMENY A ÚPRAVY MATERIÁLOVÉHO RIEŠENIA PRED REALIZÁCIU PRÁČ ODSÚHLASIŤ S PROJEKTANTOM
- VŠETKY POVRCHOVÉ ÚPRAVY, FAREBNÉ ODTIENE, VRÁTANE ICH ZMIEN MUSIA BYŤ PRED REALIZÁCIU ODSÚHLASENÉ PROJEKTANTOM A AUTOROM STAVBY

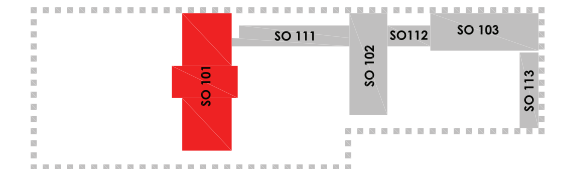

DETAILY NA VÝKRESE EX-02-41, EX-02-42, EX-02-43

AUTORI PROJEKTU	YOUNG.S architekti s.r.o. Ing. arch. Jozef Bátor, PhD. Ing. arch. Tomáš Medlen Ing. arch. Michaela Perejďová Bc. Sára Mária Seidlová			
ZODPOVEDNÝ PROJEKTANT	Ing. arch. Jozef Bátor, PhD.			
VYPRACOVAL	Bc. Sára Mária Seidlová			
STAVEBNÍK	Banskobystrický samosprávny kraj Námestie SNP 23, 974 01 Banská Bystrica	DÁTUM	01/2024	
NÁZOV STAVBY	PREMENA PRVÉHO SLOVENSKEHO LITERÁRNEHO GYMNAZIA - REVÚCA	STUPEŇ	RP	
MIESTO STAVBY	Železničná 27, 050 01 Revúca, č. parcel : 814/6, 816, 817, 818, 819, 802/2, 820/3, 1771/7, 1771/9, 1771/18, 4414/103, 4382, 4383	FORMÁT	A3	
STAVEBNÝ OBJEKT	SO 101	KÓPIA	ČÍSLO VÝKRESU	MIERKA:
ČASŤ	PROJEKT EXPOZÍCIE	EX-02-40		1:25
OBSAH	E3-101-1.308 - EXPOZIČNÝ MODUL			

E3-101-1.308 DETAILS

LEGENDA

ČP	ČIERNA PREGLEJKA HR. 18mm	N	PLASTOVÁ NOŽIČKA - BIELA FARBA
ČO	ČIERNA OCEĽOVÁ PLATŇA		
KP	KOTVIACI PRVOK, OCEĽOVÝ, hr. 3mm		
SP	SPOJOVACÍ PRVOK, OCEĽOVÝ, hr. 3mm		
V	VRUT SO ZÁPUSTNOU HLAVIČKOU, ZAČIERNENÝ		
M	MAGNET LEPENÝ DO ODFRÉZOVANEJ PREGLEJKY		

POZNÁMKY

- POUŽITÁ PREGLEJKA STOLÁRSKA, HR. 18mm, TOPOL AB/AB, POVRCHOVÁ ÚPRAVA HLADKÁ, MATNÝ VOSKOVÝ OLEJ, FARBA ČIERNA (NAPR. RAL 9005)
- VŠETKY HRANY SO ZAOBLENÍM R = 0,5 MM
- ZADNÉ STENY PRVKOV OSADENÝCH PRI STENE - REGLEJKA STOLÁRSKA, HR. 4mm, TOPOL, POVRCHOVÁ ÚPRAVA HLADKÁ, MATNÝ VOSKOVÝ OLEJ, FARBA ČIERNA (NAPR. RAL 9005)
- KRESBA PREGLEJKY JE VO VERTIKÁLNO M SMERE
- POUŽITÉ OCEĽOVÉ PLATNE, HR. 5mm, PRÁŠKOVÝ LAK (KOMAXIT), MATNÝ HLADKÝ, FARBA ČIERNA (NAPR. RAL 9005), ZHODENÉ HRANY, SPÁJANÉ ZVAROM - VIDITELNÉ ZVARY REALIZOVAŤ AKO ZAČISTENÉ LINEÁRNE,, AK NIE JE INAK DEFINOVANÉ
- SYSTÉM NASVIETENIA EXPONÁTOV NIE JE PREDMETOM TEJTO DOKUMENTÁCIE
- FAREBNOSŤ, MATERIÁLOVÉ PREVEDENIE VŠETKÝCH PRVKOV MUSÍ BYŤ PRED REALIZÁCIOU ODSÚHLASENÁ PROJEKTANTOM A AUTOROM STAVBY
- ROZMERY MUSIA BYŤ PRED VÝROBOU ZAMERANÉ NA STAVBE

POZNÁMKY PRE ZHOTOVITELOV (DODÁVATELOV) JEDNOTLIVÝCH ČASŤÍ STAVBY

- PROJEKTANT NENESIE ZODPOVEDNOSŤ ZA ŽIADNE ZMENY USKUTOČNENÉ BEZ JEHO PÍSO MNÉHO SÚHLASU
- VŠETKY ROZMERY VYPLÝVAJÚCE Z PD PRED VÝROBOU A ZAČATÍ M PRÁ C ZAMERAŤ NA STAVBE
- ROZDIELY ZISTENÉ NA STAVBE OPROTI PD JE NUTNÉ V TECHNICKOM RIEŠENÍ ODSÚHLASIŤ S PROJEKTANTOM A AUTOROM, EŠŤE PRED SAMOTNOU REALIZÁCIOU
- PRI ZISTENÍ NESÚLADU MEDZI JEDNOTLIVÝMI ČASŤAMI PD JE NUTNÉ KONTAKTOVAŤ PROJEKTANTA
- VŠETKY ZMENY A ÚPRAVY MATERIÁLOVÉHO RIEŠENIA PRED REALIZÁCIOU PRÁ C ODSÚHLASIŤ S PROJEKTANTOM
- VŠETKY POVRCHOVÉ ÚPRAVY, FAREBNÉ ODTIENE, VRÁTANE ICH ZMIEN MUSIA BYŤ PRED REALIZÁCIOU ODSÚHLASENÉ PROJEKTANTOM A AUTOROM STAVBY

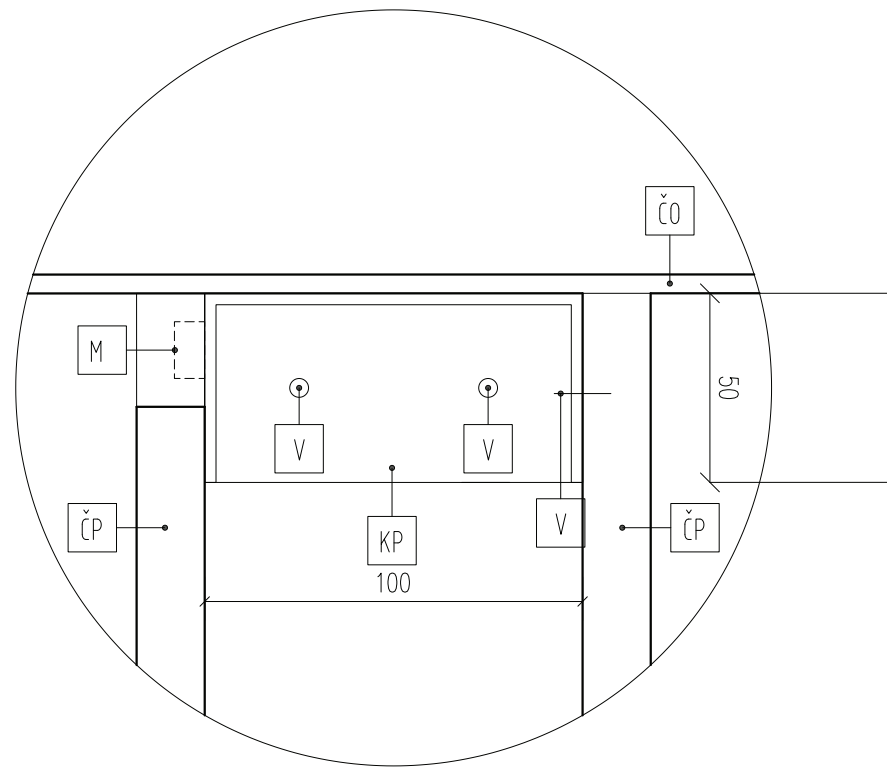
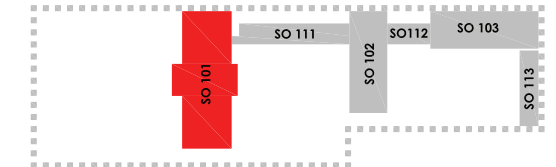

DET. 1

KOTVIACI PRVOK - PRIVARENÉ K PLECHU, DO DREVA VRUT

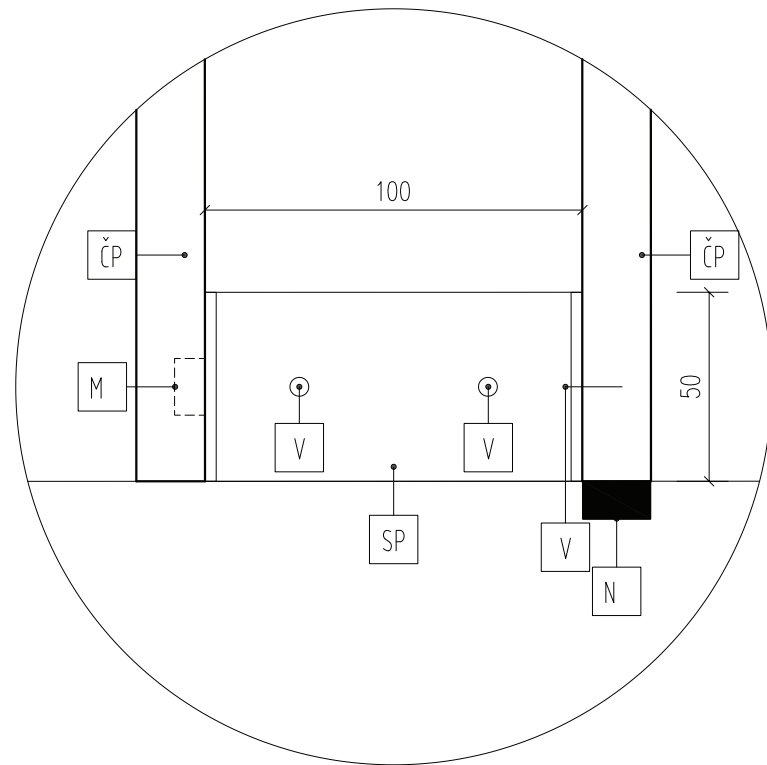

DET. 2

KOTVIACI PRVOK - PRIVARENÉ K PLECHU, DO DREVA VRUT

AUTORI PROJEKTU	YOUNG.S architekti s.r.o. Ing. arch. Jozef Bátor, PhD. Ing. arch. Tomáš Medlen Ing. arch. Michaela Perejdová Bc. Sára Mária Seidlová			
ZODPOVEDNÝ PROJEKTANT	Ing. arch. Jozef Bátor, PhD.			
VYPRACOVAL	Bc. Sára Mária Seidlová			
STAVEBNÍK	Banskobystrický samosprávny kraj Námestie SNP 23, 974 01 Banská Bystrica	DÁTUM	01/2024	
NÁZOV STAVBY	PREMENA PRVÉHO SLOVENSKEHO LITERARNEHO GYMNAZIA - REVÚCA	STUPEŇ	RP	
MIESTO STAVBY	Železničná 27, 050 01 Revúca, č. parcel : 814/6, 816, 817, 818, 819, 802/2, 820/3, 1771/7, 1771/9, 1771/18, 4414/103, 4382, 4383	FORMÁT	A3	
STAVEBNÝ OBJEKT	SO 101	KÓPIA	ČÍSLO VÝKRESU	MIERKA:
ČASŤ	PROJEKT EXPOZÍCIE			
OBSAH	E3-101-1.308 DETAILS			
				EX-02-41
				1:2

E3-101-1.308 DETAILS

LEGENDA

- ČO ČIERNA OCEĽOVÁ PLATŇA
- GT GUMENÉ TESNENIE ELASTICKÉ, ČIERNE, hr. 4mm
- SZ ZÁKLOP Z BEZPEČNOSTNÉHO SKLA, hr. 6mm

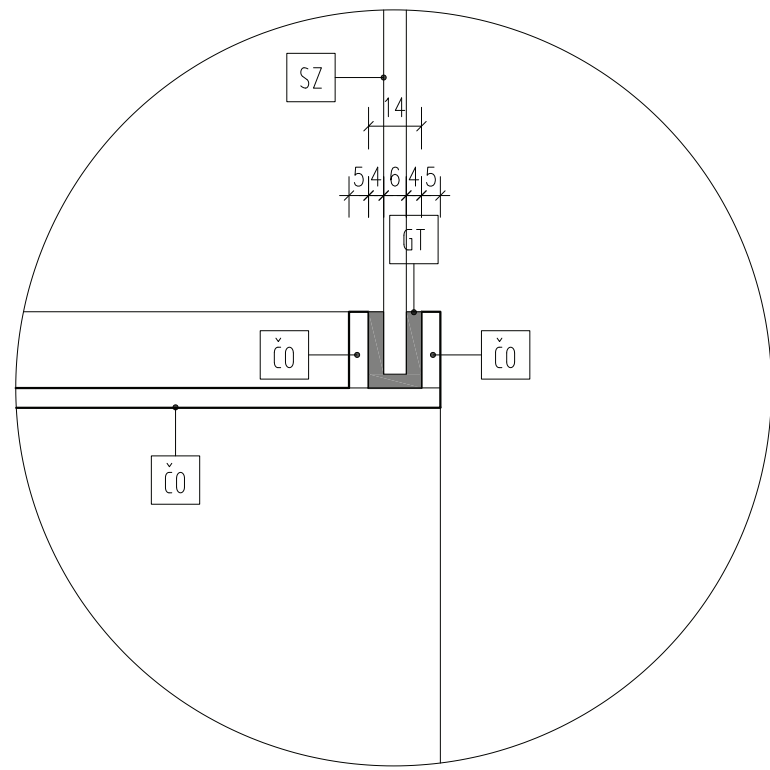

DET. 3

DRÁŽKA S GUMOVÝM TESNENÍM NA KOTVENIE SKLENÉHO ZÁKLOPU

POZNÁMKY

- POUŽITÁ PREGLEJKA STOLÁRSKA, HR. 18mm, TOPOL AB/AB, POVRCHOVÁ ÚPRAVA HLADKÁ, MATNÝ VOSKOVÝ OLEJ, FARBA ČIERNA (NAPR. RAL 9005)
- VŠETKY HRANY SO ZAOBLENÍM R = 0,5 MM
- ZADNÉ STENY PRVKOV OSADENÝCH PRI STENE - REGLEJKA STOLÁRSKA, HR. 4mm, TOPOL, POVRCHOVÁ ÚPRAVA HLADKÁ, MATNÝ VOSKOVÝ OLEJ, FARBA ČIERNA (NAPR. RAL 9005)
- KRESBA PREGLEJKY JE VO VERTIKÁLNO M SMERE
- POUŽITÉ OCEĽOVÉ PLATNE, HR. 5mm, PRÁŠKOVÝ LAK (KOMAXIT), MATNÝ HLADKÝ, FARBA ČIERNA (NAPR. RAL 9005), ZHODENÉ HRANY, SPÁJANÉ ZVAROM - VIDITELNÉ ZVARY REALIZOVAŤ AKO ZAČISTENÉ LINEÁRNE,, AK NIE JE INAK DEFINOVANÉ
- SYSTÉM NASVIETENIA EXPONÁTOV NIE JE PREDMETOM TEJTO DOKUMENTÁCIE
- FAREBNOSŤ, MATERIÁLOVÉ PREVEDENIE VŠETKÝCH PRVKOV MUSÍ BYŤ PRED REALIZÁCIU ODSÚHLASENÁ PROJEKTANTOM A AUTOROM STAVBY
- ROZMERY MUSIA BYŤ PRED VÝROBU ZAMERANÉ NA STAVBE

POZNÁMKY PRE ZHOTOVITELOV (DODÁVATELOV) JEDNOTLIVÝCH ČASŤÍ STAVBY

- PROJEKTANT NENESIE ZODPOVEDNOSŤ ZA ŽIADNE ZMENY USKUTOČNENÉ BEZ JEHO PÍSO MNÉHO SÚHLASU
- VŠETKY ROZMERY VYPLÝVAJÚCE Z PD PRED VÝROBU A ZAČATÍM PRÁČ ZAMERAŤ NA STAVBE
- ROZDIELY ZISTENÉ NA STAVBE OPROTI PD JE NUTNÉ V TECHNICKOM RIEŠENÍ ODSÚHLASIŤ S PROJEKTANTOM A AUTOROM, EŠTE PRED SAMOTNOU REALIZÁCIU
- PRI ZISTENÍ NESÚLADU MEDZI JEDNOTLIVÝMI ČASŤAMI PD JE NUTNÉ KONTAKTOVAŤ PROJEKTANTA
- VŠETKY ZMENY A ÚPRAVY MATERIÁLOVÉHO RIEŠENIA PRED REALIZÁCIU PRÁČ ODSÚHLASIŤ S PROJEKTANTOM
- VŠETKY POVRCHOVÉ ÚPRAVY, FAREBNÉ ODTIENE, VRÁTANE ICH ZMIEN MUSIA BYŤ PRED REALIZÁCIU ODSÚHLASENÉ PROJEKTANTOM A AUTOROM STAVBY

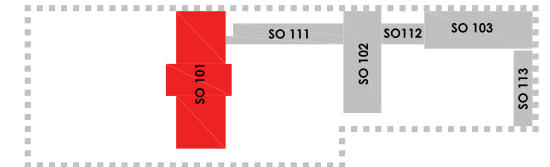

AUTORI PROJEKTU		YOUNG.S architekti s.r.o. Ing. arch. Jozef Bátor, PhD. Ing. arch. Tomáš Medlen Ing. arch. Michaela Perejdová Bc. Sára Mária Seidlová		 YOUNG.S architekti		
ZODPOVEDNÝ PROJEKTANT		Ing. arch. Jozef Bátor, PhD.				
VYPRACOVAL		Bc. Sára Mária Seidlová				
STAVEBNÍK	Banskobystrický samosprávny kraj Námestie SNP 23, 974 01 Banská Bystrica			DÁTUM	01/2024	
NÁZOV STAVBY	PREMENA PRVÉHO SLOVENSKEHO LITERÁRNEHO GYMNAZIA - REVÚCA			STUPEŇ	RP	
MIESTO STAVBY	Železničná 27, 050 01 Revúca, č. parcel : 814/6, 816, 817, 818, 819, 802/2, 820/3, 1771/7, 1771/9, 1771/18, 4414/103, 4382, 4383			FORMÁT	A3	
STAVEBNÝ OBJEKT	SO 101			KÓPIA	ČÍSLO VÝKRESU	MIERKA:
ČASŤ	PROJEKT EXPOZÍCIE					
OBSAH	E3-101-1.308 DETAILS					
					EX-02-42	1:2

E3-101-1.308 DETAILS

LEGENDA

ČP	ČIERNA PREGLEJKA HR. 18mm	N	PLASTOVÁ NOŽIČKA - BIELA FARBA
ČO	ČIERNA OCEĽOVÁ PLATŇA	SZ	ZÁKLOP Z BEZPEČNOSTNÉHO SKLA, hr. 6mm
KP	KOTVIACI PRVOK, OCEĽOVÝ, hr. 3mm		
SP	SPOJOVACÍ PRVOK, OCEĽOVÝ, hr. 3mm		
V	VRUT SO ZÁPUSŤNOU HLAVIČKOU, ZAČIERNENÝ		
M	MAGNET LEPENÝ DO ODFRÉZOVANEJ PREGLEJKY		

POZNÁMKY

- POUŽITÁ PREGLEJKA STOLÁRSKA, HR. 18mm, TOPOĽ AB/AB, POVRCHOVÁ ÚPRAVA HLADKÁ, MATNÝ VOSKOVÝ OLEJ, FARBA ČIERNA (NAPR. RAL 9005)
- VŠETKY HRANY SO ZAOBLENÍM R = 0,5 MM
- ZADNÉ STENY PRVKOV OSADENÝCH PRI STENE - REGLEJKA STOLÁRSKA, HR. 4mm, TOPOĽ, POVRCHOVÁ ÚPRAVA HLADKÁ, MATNÝ VOSKOVÝ OLEJ, FARBA ČIERNA (NAPR. RAL 9005)
- KRESBA PREGLEJKY JE VO VERTIKÁLNO M SMERE
- POUŽITÉ OCEĽOVÉ PLATNE, HR. 5mm, PRÁŠKOVÝ LAK (KOMAXIT), MATNÝ HLADKÝ, FARBA ČIERNA (NAPR. RAL 9005), ZHODENÉ HRANY, SPÁJANÉ ZVAROM - VIDITELNÉ ZVARY REALIZOVAŤ AKO ZAČISTENÉ LINEÁRNE,, AK NIE JE INAK DEFINOVANÉ
- SYSTÉM NASVIETENIA EXPONÁTOV NIE JE PREDMETOM TEJTO DOKUMENTÁCIE
- FAREBNOSŤ, MATERIÁLOVÉ PREVEDENIE VŠETKÝCH PRVKOV MUSÍ BYŤ PRED REALIZÁCIU ODSÚHLASENÁ PROJEKTANTOM A AUTOROM STAVBY
- ROZMERY MUSIA BYŤ PRED VÝROBU ZAMERANÉ NA STAVBE

POZNÁMKY PRE ZHOTOVITEĽOV (DODÁVATEĽOV) JEDNOTLIVÝCH ČASŤÍ STAVBY

- PROJEKTANT NENESIE ZODPOVEDNOSŤ ZA ŽIADNE ZMENY USKUTOČNENÉ BEZ JEHO PÍSO MNÉHO SÚHLASU
- VŠETKY ROZMERY VYPLÝVAJÚCE Z PD PRED VÝROBU A ZAČATÍ M PRÁČ ZAMERAŤ NA STAVBE
- ROZDIELY ZISTENÉ NA STAVBE OPROTI PD JE NUTNÉ V TECHNICKOM RIEŠENÍ ODSÚHLASIŤ S PROJEKTANTOM A AUTOROM, EŠŤE PRED SAMOTNOU REALIZÁCIU
- PRI ZISTENÍ NESÚĽADU MEDZI JEDNOTLIVÝMI ČASŤAMI PD JE NUTNÉ KONTAKTOVAŤ PROJEKTANTA
- VŠETKY ZMENY A ÚPRAVY MATERIÁLOVÉHO RIEŠENIA PRED REALIZÁCIU PRÁČ ODSÚHLASIŤ S PROJEKTANTOM
- VŠETKY POVRCHOVÉ ÚPRAVY, FAREBNÉ ODTIENE, VRÁTANE ICH ZMIEN MUSIA BYŤ PRED REALIZÁCIU ODSÚHLASENÉ PROJEKTANTOM A AUTOROM STAVBY

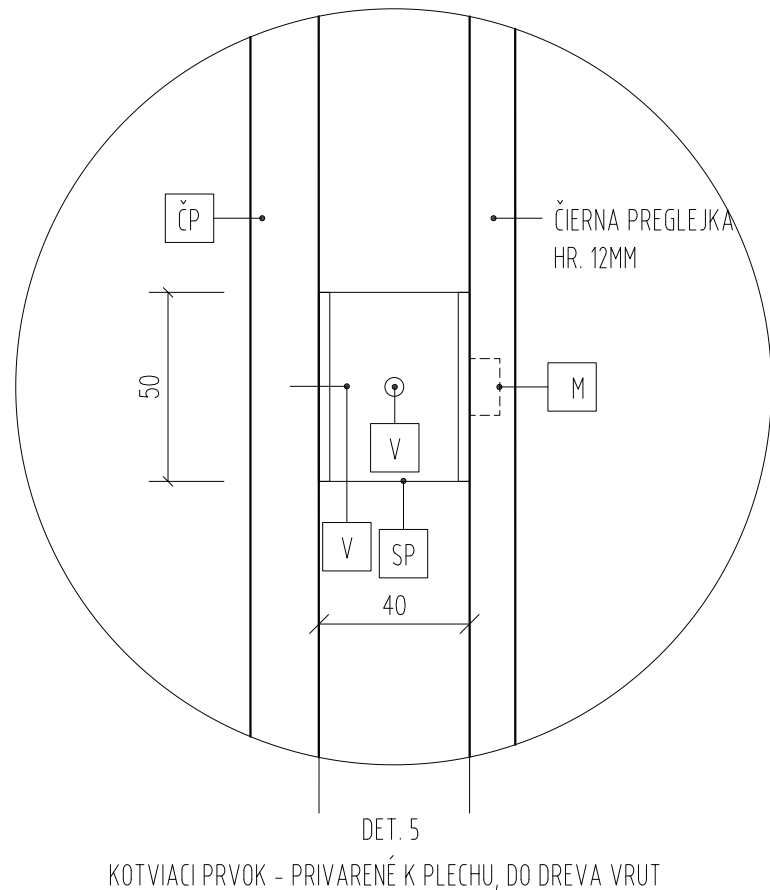
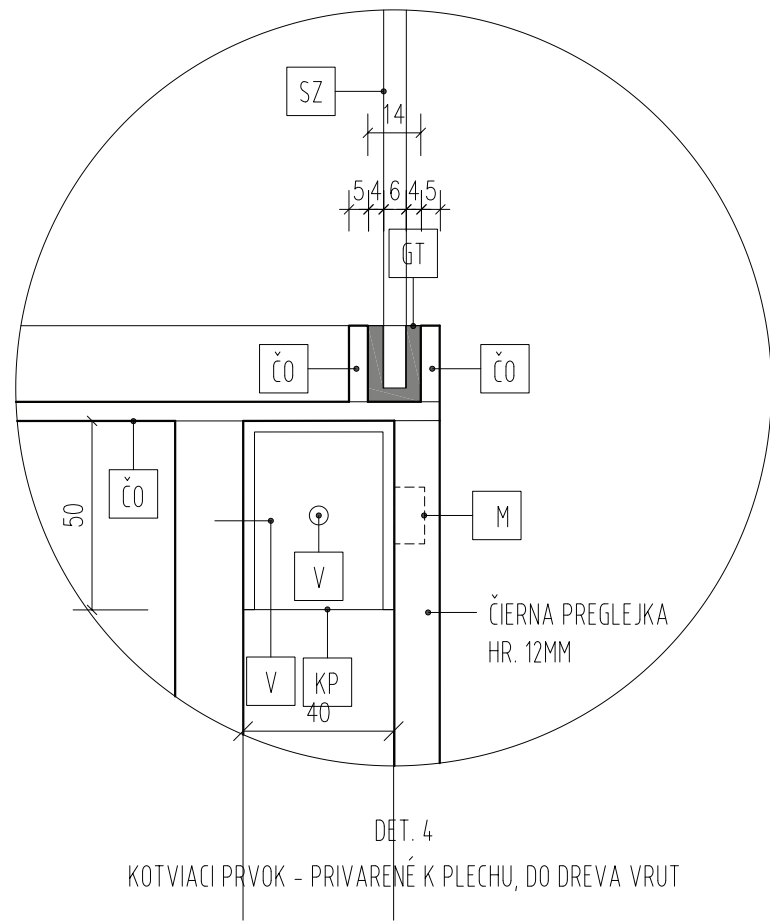
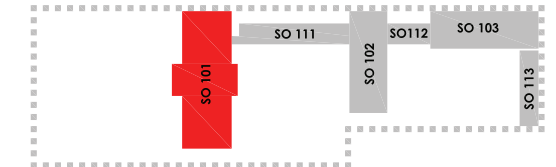

AUTORI PROJEKTU	YOUNG.S architekti s.r.o. Ing. arch. Jozef Bátor, PhD. Ing. arch. Tomáš Medlen Ing. arch. Michaela Perejdová Bc. Sára Mária Seidlová			
ZODPOVEDNÝ PROJEKTANT	Ing. arch. Jozef Bátor, PhD.			
VYPRACOVAL	Bc. Sára Mária Seidlová			
STAVEBNÍK	Banskobystrický samosprávny kraj Námestie SNP 23, 974 01 Banská Bystrica	DÁTUM	01/2024	
NÁZOV STAVBY	PREMENA PRVÉHO SLOVENSKEHO LITERARNEHO GYMNAZIA - REVÚCA	STUPEŇ	RP	
MIESTO STAVBY	Železničná 27, 050 01 Revúca, č. parcel : 814/6, 816, 817, 818, 819, 802/2, 820/3, 1771/7, 1771/9, 1771/18, 4414/103, 4382, 4383	FORMÁT	A3	
STAVEBNÝ OBJEKT	SO 101	KÓPIA	ČÍSLO VÝKRESU	MIERKA:
ČASŤ	PROJEKT EXPOZÍCIE			
OBSAH	E3-101-1.308 DETAILS			
				EX-02-43
				1:2

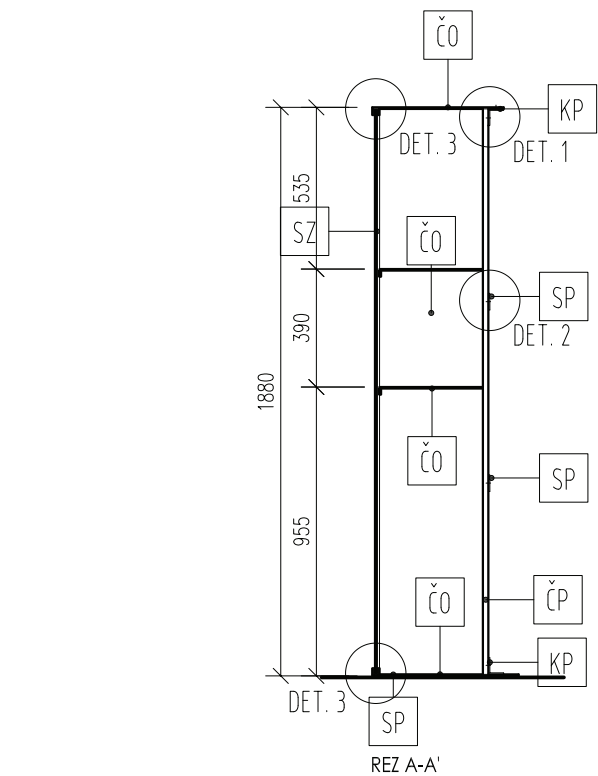
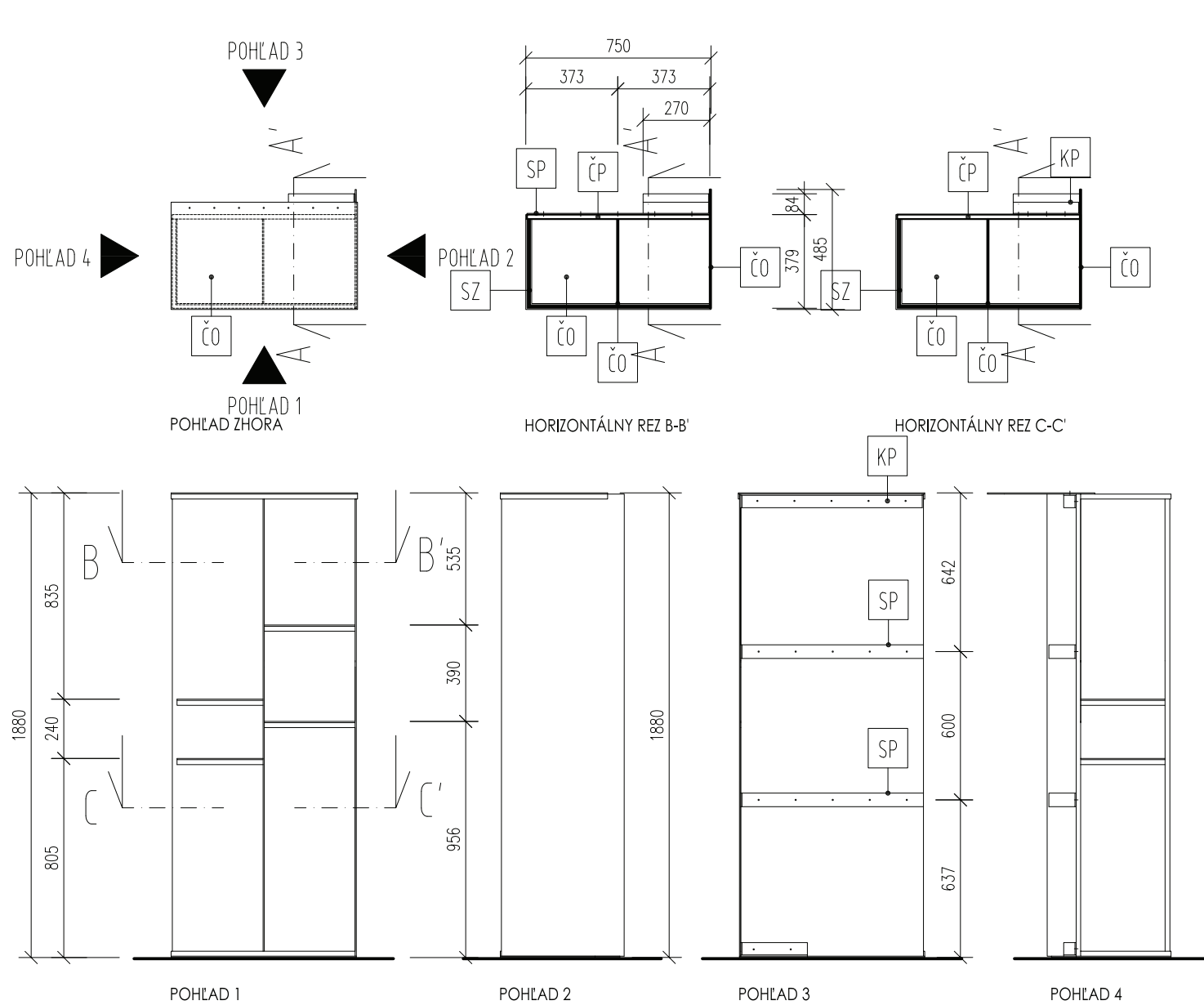

DETAILY NA VÝKRESE EX-02-45 , EX-02-46

E4-101-1.308 - 2ks

LEGENDA

ČP	ČIERNA PREGLEJKA HR. 18mm
ČO	ČIERNA OCEĽOVÁ PLATŇA
KP	KOTVIACI PRVOK, OCEĽOVÝ, hr. 3mm
SP	SPOJOVACÍ PRVOK, OCEĽOVÝ, hr. 3mm
SZ	ZÁKLUP Z BEZPEČNOSTNÉHO SKLA, hr. 6mm

POZNÁMKY

- POUŽITÁ PREGLEJKA STOLÁRSKA, HR. 18mm, TOPOL AB/AB, POVRCHOVÁ ÚPRAVA HLADKÁ, MATNÝ VOSKOVÝ OLEJ, FARBA ČIERNA (NAPR. RAL 9005)
- VŠETKY HRANY SO ZAOBLENÍM R = 0,5 MM
- ZADNÉ STENY PRVKOV OSADENÝCH PRI STENE - REGLEJKA STOLÁRSKA, HR. 4mm, TOPOL, POVRCHOVÁ ÚPRAVA HLADKÁ, MATNÝ VOSKOVÝ OLEJ, FARBA ČIERNA (NAPR. RAL 9005)
- KRESBA PREGLEJKY JE VO VERTIKÁLNO M SMERE
- POUŽITÉ OCEĽOVÉ PLATNE, HR. 5mm, PRÁŠKOVÝ LAK (KOMAXIT), MATNÝ HLADKÝ, FARBA ČIERNA (NAPR. RAL 9005), ZHODENÉ HRANY, SPÁJANÉ ZVAROM - VIDITELNÉ ZVARY REALIZOVAŤ AKO ZAČISTENÉ LINEÁRNE,, AK NIE JE INAK DEFINOVANÉ
- SYSTÉM NASVIETENIA EXPONÁTOV NIE JE PREDMETOM TEJTO DOKUMENTÁCIE
- FAREBNOSŤ, MATERIÁLOVÉ PREVEDENIE VŠETKÝCH PRVKOV MUSÍ BYŤ PRED REALIZÁCIU ODSÚHLASENÁ PROJEKTANTOM A AUTOROM STAVBY
- ROZMERY MUSIA BYŤ PRED VÝROBOU ZAMERANÉ NA STAVBE

POZNÁMKY PRE ZHOTOVITELOV (DODÁVATELOV) JEDNOTLIVÝCH ČASTÍ STAVBY

- PROJEKTANT NENESIE ZODPOVEDNOSŤ ZA ŽIADNE ZMENY USKUTOČNENÉ BEZ JEHO PÍSO MNÉHO SÚHLASU
- VŠETKY ROZMERY VYPLÝVAJÚCE Z PD PRED VÝROBOU A ZAČATÍM PRÁ C ZAMERAŤ NA STAVBE
- ROZDIELY ZISTENÉ NA STAVBE OPROŤI PD JE NUTNÉ V TECHNICKOM RIEŠENÍ ODSÚHLASIŤ S PROJEKTANTOM A AUTOROM, EŠŤE PRED SAMOTNOU REALIZÁCIU PRI ZISTENÍ NESÚLADU MEDZI JEDNOTLIVÝMI ČASTAMI PD JE NUTNÉ KONTAKTOVAŤ PROJEKTANTA
- VŠETKY ZMENY A ÚPRAVY MATERIÁLOVÉHO RIEŠENIA PRED REALIZÁCIU PRÁ C ODSÚHLASIŤ S PROJEKTANTOM
- VŠETKY POVRCHOVÉ ÚPRAVY, FAREBNÉ ODTIENE, VRÁTANE ICH ZMIEN MUSIA BYŤ PRED REALIZÁCIU ODSÚHLASENÉ PROJEKTANTOM A AUTOROM STAVBY

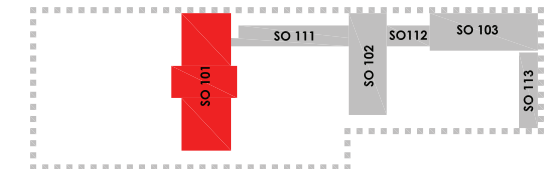
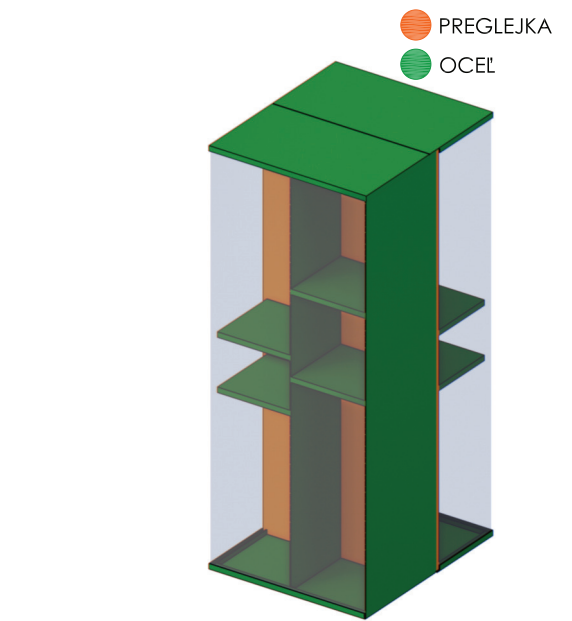

AUTORI PROJEKTU	YOUNG.S architekti s.r.o. Ing. arch. Jozef Bátor, PhD. Ing. arch. Tomáš Medlen Ing. arch. Michaela Perejdová Bc. Sára Mária Seidlová			
ZODPOVEDNÝ PROJEKTANT	Ing. arch. Jozef Bátor, PhD.			
VYPRACOVAL	Bc. Sára Mária Seidlová			
STAVEBNÍK	Banskobystrický samosprávny kraj Námestie SNP 23, 974 01 Banská Bystrica	DÁTUM	01/2024	
NÁZOV STAVBY	PREMENA PRVÉHO SLOVENSKEHO LITERÁRNEHO GYMNAZIA - REVÚCA	STUPEŇ	RP	
MIESTO STAVBY	Železničná 27, 050 01 Revúca, č. parcel : 814/6, 816, 817, 818, 819, 802/2, 820/3, 1771/7, 1771/9, 1771/18, 4414/103, 4382, 4383	FORMÁT	A3	
STAVEBNÝ OBJEKT	SO 101	KÓPIA	ČÍSLO VÝKRESU	MIERKA:
ČASŤ	PROJEKT EXPOZÍCIE	EX-02-44 1:25		
OBSAH	E4-101-1.308 - EXPOZIČNÝ MODUL			

E4-101-1.308 DETAILS

LEGENDA

ČP	ČIERNÁ PREGLEJKA HR. 18mm
ČO	ČIERNÁ OCEĽOVÁ PLATŇA
KP	KOTVIACI PRVOK, OCEĽOVÝ, hr. 3mm
SP	SPOJOVACÍ PRVOK, OCEĽOVÝ, hr. 3mm
V	VRUT SO ZÁPUSTNOU HLAVIČKOU, ZAČIERNENÝ
Š	ŠRÓB, ZAČIERNENÝ

POZNÁMKY

- POUŽITÁ PREGLEJKA STOLÁRSKA, HR. 18mm, TOPOL AB/AB, POVRCHOVÁ ÚPRAVA HLADKÁ, MATNÝ VOSKOVÝ OLEJ, FARBA ČIERNÁ (NAPR. RAL 9005)
- VŠETKY HRANY SO ZAOBLENÍM R = 0,5 MM
ZADNÉ STENY PRVKOV OSADENÝCH PRI STENE - REGLEJKA STOLÁRSKA, HR. 4mm, TOPOL, POVRCHOVÁ ÚPRAVA HLADKÁ, MATNÝ VOSKOVÝ OLEJ, FARBA ČIERNÁ (NAPR. RAL 9005)
- KRESBA PREGLEJKY JE VO VERTIKÁLNO M SMERE
- POUŽITÉ OCEĽOVÉ PLATNE, HR. 5mm, PRÁŠKOVÝ LAK (KOMAXIT), MATNÝ HLADKÝ, FARBA ČIERNÁ (NAPR. RAL 9005), ZHODENÉ HRANY, SPÁJANÉ ZVAROM - VIDITELNÉ ZVARY REALIZOVAŤ AKO ZAČISTENÉ LINEÁRNE,, AK NIE JE INAK DEFINOVANÉ
- SYSTÉM NASVIETENIA EXPONÁTOV NIE JE PREDMETOM TEJTO DOKUMENTÁCIE
- FAREBNOSŤ, MATERIÁLOVÉ PREVEDENIE VŠETKÝCH PRVKOV MUSÍ BYŤ PRED REALIZÁCIU ODSÚHLASENÁ PROJEKTANTOM A AUTOROM STAVBY
- ROZMERY MUSIA BYŤ PRED VÝROBU ZAMERANÉ NA STAVBE

POZNÁMKY PRE ZHOTOVITELOV (DODÁVATELOV) JEDNOTLIVÝCH ČASŤÍ STAVBY

- PROJEKTANT NENESIE ZODPOVEDNOSŤ ZA ŽIADNE ZMENY USKUTOČNENÉ BEZ JEHO PÍSO MNÉHO SÚHLASU
- VŠETKY ROZMERY VYPLÝVAJÚCE Z PD PRED VÝROBU A ZAČATÍM PRÁČ ZAMERAŤ NA STAVBE
- ROZDIELY ZISTENÉ NA STAVBE OPROTI PD JE NUTNÉ V TECHNICKOM RIEŠENÍ ODSÚHLASIŤ S PROJEKTANTOM A AUTOROM, EŠTE PRED SAMOTNOU REALIZÁCIU
- PRI ZISTENÍ NESÚLADU MEDZI JEDNOTLIVÝMI ČASŤAMI PD JE NUTNÉ KONTAKTOVAŤ PROJEKTANTA
- VŠETKY ZMENY A ÚPRAVY MATERIÁLOVÉHO RIEŠENIA PRED REALIZÁCIU PRÁČ ODSÚHLASIŤ S PROJEKTANTOM
- VŠETKY POVRCHOVÉ ÚPRAVY, FAREBNÉ ODTIENE, VRÁTANE ICH ZMIEN MUSIA BYŤ PRED REALIZÁCIU ODSÚHLASENÉ PROJEKTANTOM A AUTOROM STAVBY

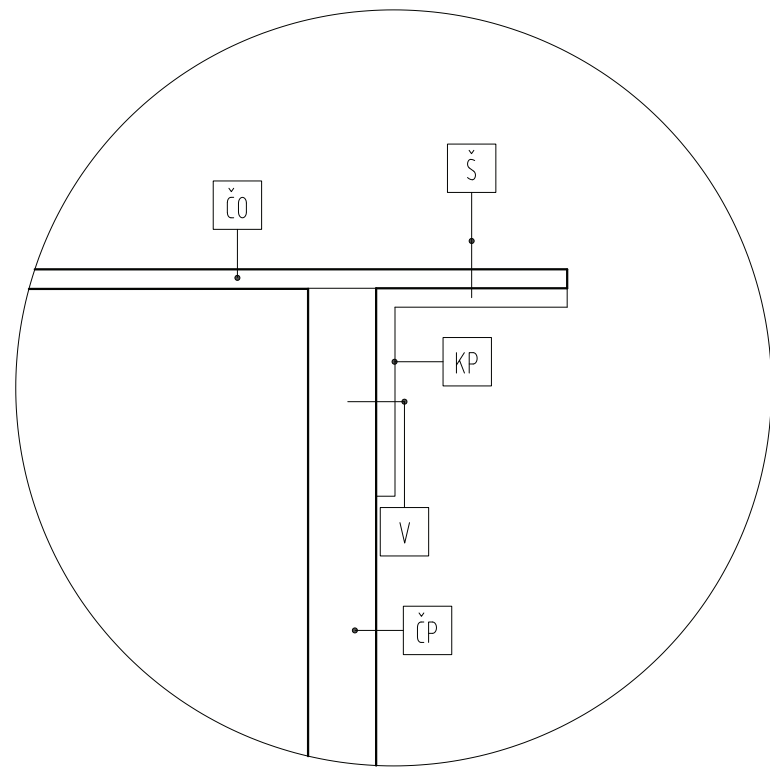
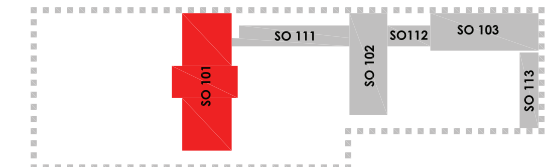

DET. 1

KOTVIACI PRVOK - PRIVARENÉ K PLECHU, DO DREVA VRUT

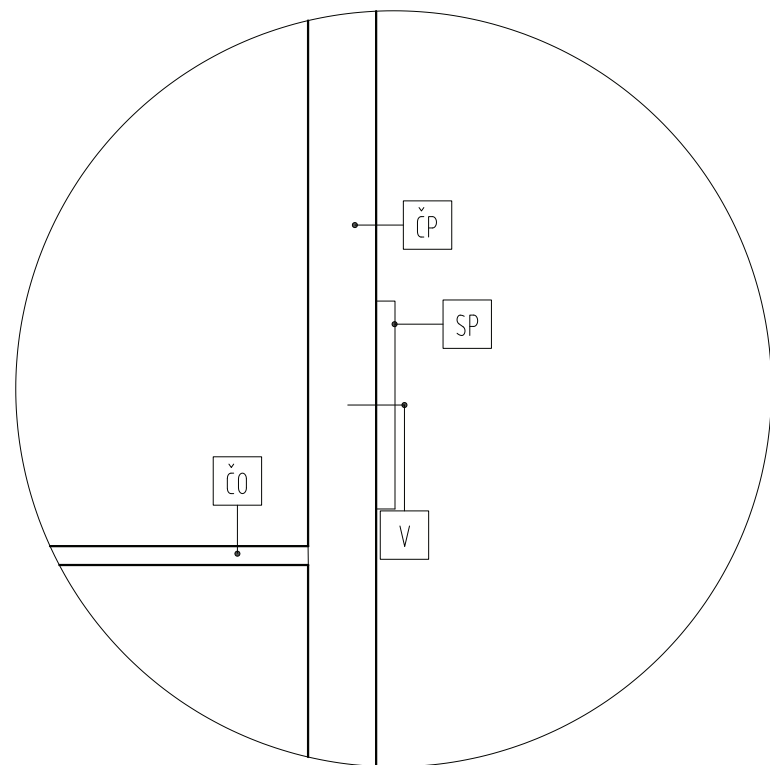

DET. 2

SPOJOVACÍ PRVOK - PRIVARENÉ K PLECHU, DO DREVA VRUT

AUTORI PROJEKTU	YOUNG.S architekti s.r.o. Ing. arch. Jozef Bátor, PhD. Ing. arch. Tomáš Medlen Ing. arch. Michaela Perejdová Bc. Sára Mária Seidlová			
ZODPOVEDNÝ PROJEKTANT	Ing. arch. Jozef Bátor, PhD.			
VYPRACOVAL	Bc. Sára Mária Seidlová			
STAVEBNÍK	Banskobystrický samosprávny kraj Námestie SNP 23, 974 01 Banská Bystrica	DÁTUM	01/2024	
NÁZOV STAVBY	PREMENA PRVÉHO SLOVENSKEHO LITERÁRNEHO GYMNAZIA - REVÚCA	STUPEŇ	RP	
MIESTO STAVBY	Železničná 27, 050 01 Revúca, č. parcel : 814/6, 816, 817, 818, 819, 802/2, 820/3, 1771/7, 1771/9, 1771/18, 4414/103, 4382, 4383	FORMÁT	A3	
STAVEBNÝ OBJEKT	SO 101	KÓPIA	ČÍSLO VÝKRESU	MIERKA:
ČASŤ	PROJEKT EXPOZÍCIE			
OBSAH	E4-101-1.308 DETAILS			
			EX-02-45	1:2

E4-101-1.308 DETAILS

LEGENDA

- ČO ČIERNA OCEĽOVÁ PLATŇA
GT GUMENÉ TESNENIE ELASTICKÉ, ČIERNE, hr. 4mm
SZ ZÁKLOP Z BEZPEČNOSTNÉHO SKLA, hr. 6mm

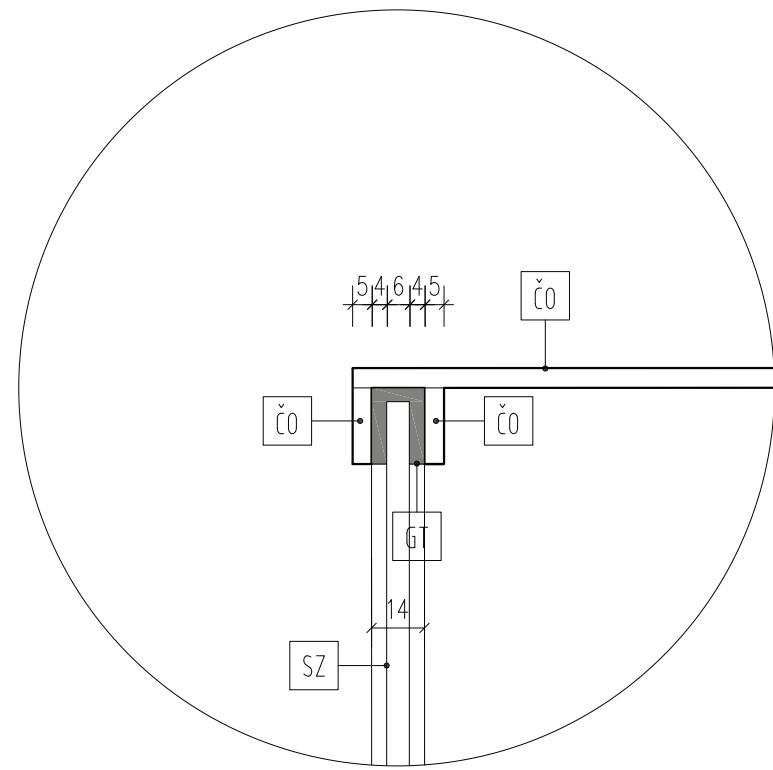

DET. 3

DRÁŽKA S GUMOVÝM TESNENÍM NA KOTVENIE SKLENÉHO ZÁKLÖPU

POZNÁMKY

- POUŽITÁ PREGLEJKA STOLÁRSKA, HR. 18mm, TOPOĽ AB/AB, POVRCHOVÁ ÚPRAVA HLADKÁ, MATNÝ VOSKOVÝ OLEJ, FARBA ČIERNA (NAPR. RAL 9005)
- VŠETKY HRANY SO ZAOBLENÍM R = 0,5 MM
- ZADNÉ STENY PRVKOV OSADENÝCH PRI STENE - REGLEJKA STOLÁRSKA, HR. 4mm, TOPOĽ, POVRCHOVÁ ÚPRAVA HLADKÁ, MATNÝ VOSKOVÝ OLEJ, FARBA ČIERNA (NAPR. RAL 9005)
- KRESBA PREGLEJKY JE VO VERTIKÁLNO M SMERE
- POUŽITÉ OCEĽOVÉ PLATNE, HR. 5mm, PRÁŠKOVÝ LAK (KOMAXIT), MATNÝ HLADKÝ, FARBA ČIERNA (NAPR. RAL 9005), ZHODENÉ HRANY, SPÁJANÉ ZVAROM - VIDITELNÉ ZVARY REALIZOVAŤ AKO ZAČISTENÉ LINEÁRNE,, AK NIE JE INAK DEFINOVANÉ
- SYSTÉM NASVIETENIA EXPONÁTOV NIE JE PREDMETOM TEJTO DOKUMENTÁCIE
- FAREBNOSŤ, MATERIÁLOVÉ PREVEDENIE VŠETKÝCH PRVKOV MUSÍ BYŤ PRED REALIZÁCIU ODSÚHLASENÁ PROJEKTANTOM A AUTOROM STAVBY
- ROZMERY MUSIA BYŤ PRED VÝROBU ZAMERANÉ NA STAVBE

POZNÁMKY PRE ZHOTOVITEĽOV (DODÁVATEĽOV) JEDNOTLIVÝCH ČASŤÍ STAVBY

- PROJEKTANT NENESIE ZODPOVEDNOSŤ ZA ŽIADNE ZMENY USKUTOČNENÉ BEZ JEHO PÍSO MNÉHO SÚHLASU
- VŠETKY ROZMERY VYPLÝVAJÚCE Z PD PRED VÝROBU A ZAČATÍM PRÁČ ZAMERAŤ NA STAVBE
- ROZDIELY ZISTENÉ NA STAVBE OPROTI PD JE NUTNÉ V TECHNICKOM RIEŠENÍ ODSÚHLASIŤ S PROJEKTANTOM A AUTOROM, EŠTE PRED SAMOTNOU REALIZÁCIU
- PRI ZISTENÍ NESÚĽADU MEDZI JEDNOTLIVÝMI ČASŤAMI PD JE NUTNÉ KONTAKTOVAŤ PROJEKTANTA
- VŠETKY ZMENY A ÚPRAVY MATERIÁLOVÉHO RIEŠENIA PRED REALIZÁCIU PRÁČ ODSÚHLASIŤ S PROJEKTANTOM
- VŠETKY POVRCHOVÉ ÚPRAVY, FAREBNÉ ODTIENE, VRÁTANE ICH ZMIEN MUSIA BYŤ PRED REALIZÁCIU ODSÚHLASENÉ PROJEKTANTOM A AUTOROM STAVBY

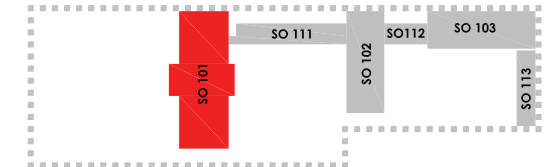

AUTORI PROJEKTU	YOUNG.S architekti s.r.o. Ing. arch. Jozef Bátor, PhD. Ing. arch. Tomáš Medlen Ing. arch. Michaela Perejdová Bc. Sára Mária Seidlová			
ZODPOVEDNÝ PROJEKTANT	Ing. arch. Jozef Bátor, PhD.			
VYPRACOVAL	Bc. Sára Mária Seidlová			
STAVEBNÍK	Banskobystrický samosprávny kraj Námestie SNP 23, 974 01 Banská Bystrica	DÁTUM	01/2024	
NÁZOV STAVBY	PREMENA PRVÉHO SLOVENSKEHO LITERÁRNEHO GYMNAZIA - REVÚCA	STUPEŇ	RP	
MIESTO STAVBY	Železničná 27, 050 01 Revúca, č. parcel : 814/6, 816, 817, 818, 819, 802/2, 820/3, 1771/7, 1771/9, 1771/18, 4414/103, 4382, 4383	FORMÁT	A3	
STAVEBNÝ OBJEKT	SO 101	KÓPIA	ČÍSLO VÝKRESU	MIERKA:
ČASŤ	PROJEKT EXPOZÍCIE			
OBSAH	E4-101-1.308 DETAILS		EX-02-46	1:2

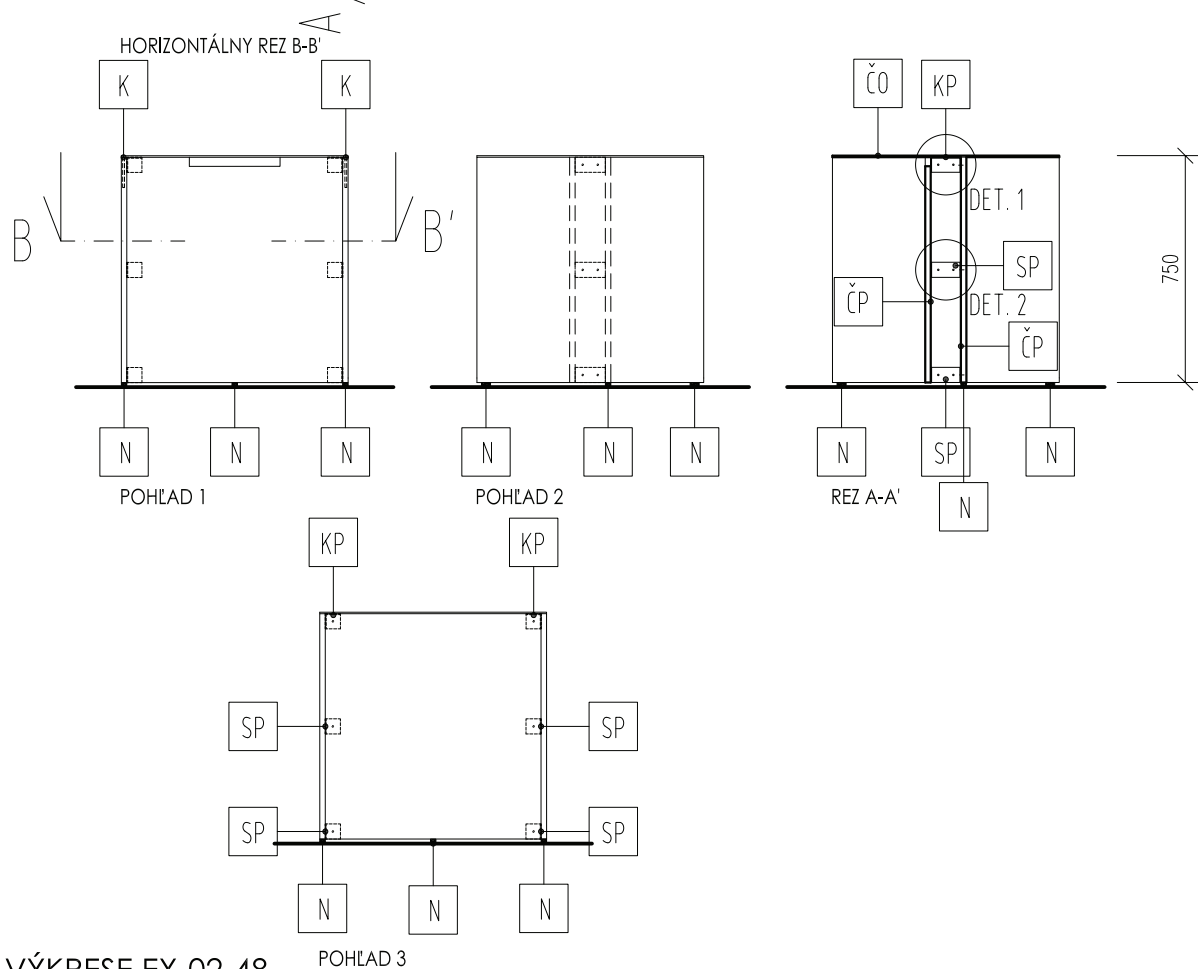
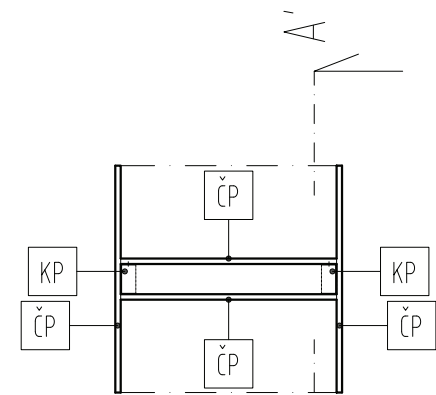
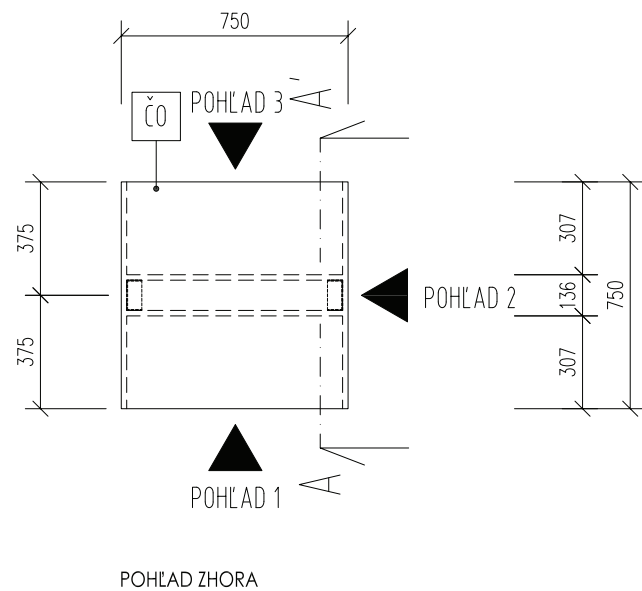

DETAILY NA VÝKRESE EX-02-48

E5-101-1.308 - 1ks

● PREGLEJKA
● OCEĽ

ČP	BIELA PREGLEJKA HR. 18mm
ČO	BIELA OCEĽOVÁ PLATŇA
KP	KOTVIACI PRVOK, OCEĽOVÝ, hr. 3mm
SP	SPOJOVACÍ PRVOK, OCEĽOVÝ, hr. 3mm
N	PLASTOVÁ NOŽIČKA - BIELA FARBA
K	KOLÍKOVÝ SPOJ - TRN NA OCEĽOVEJ PLATŇI

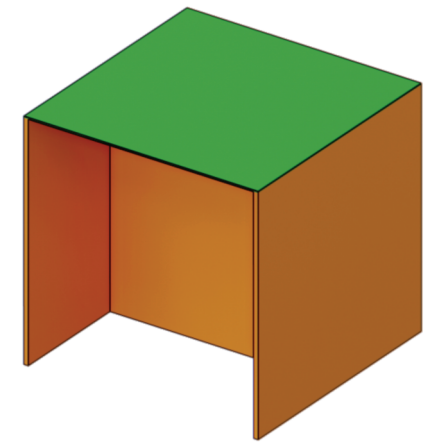



POZNÁMKY

- POUŽITÁ PREGLEJKA STOLÁRSKA, HR. 18mm, TOPOL AB/AB, POVRCHOVÁ ÚPRAVA HLADKÁ, MATNÝ VOSKOVÝ OLEJ, FARBA ČIERNA (NAPR. RAL 9005)
- VŠETKY HRANY SO ZAOBLENÍM R = 0,5 MM
- ZADNÉ STENY PRVKOV OSADENÝCH PRI STENE - REGLEJKA STOLÁRSKA, HR. 4mm, TOPOL, POVRCHOVÁ ÚPRAVA HLADKÁ, MATNÝ VOSKOVÝ OLEJ, FARBA ČIERNA (NAPR. RAL 9005)
- KRESBA PREGLEJKY JE VO VERTIKÁLNO M SMERE
- POUŽITÉ OCEĽOVÉ PLATNE, HR. 5mm, PRÁŠKOVÝ LAK (KOMAXIT), MATNÝ HLADKÝ, FARBA ČIERNA (NAPR. RAL 9005), ZHODENÉ HRANY, SPÁJANÉ ZVAROM - VIDITELNÉ ZVARY REALIZOVAŤ AKO ZAČISTENÉ LINEÁRNE,, AK NIE JE INAK DEFINOVANÉ
- SYSTÉM NASVIETENIA EXPONÁTOV NIE JE PREDMETOM TEJTO DOKUMENTÁCIE
- FAREBNOSŤ, MATERIÁLOVÉ PREVEDENIE VŠETKÝCH PRVKOV MUSÍ BYŤ PRED REALIZÁCIOU ODSÚHLASENÁ PROJEKTANTOM A AUTOROM STAVBY
- ROZMERY MUSIA BYŤ PRED VÝROBOU ZAMERANÉ NA STAVBE

POZNÁMKY PRE ZHOTOVITELOV (DODÁVATELOV) JEDNOTLIVÝCH ČASŤÍ STAVBY

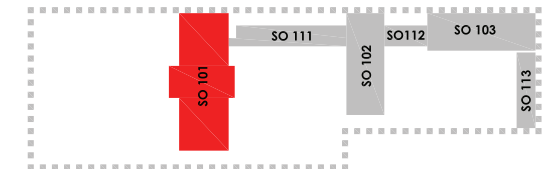
- PROJEKTANT NENESIE ZODPOVEDNOSŤ ZA ŽIADNE ZMENY USKUTOČNENÉ BEZ JEHO PÍSO MNÉHO SÚHLASU
- VŠETKY ROZMERY VYPLÝVAJÚCE Z PD PRED VÝROBOU A ZAČATÍM PRÁČ ZAMERAŤ NA STAVBE
- ROZDIELY ZISTENÉ NA STAVBE OPROTI PD JE NUTNÉ V TECHNICKOM RIEŠENÍ ODSÚHLASIŤ S PROJEKTANTOM A AUTOROM, EŠTE PRED SAMOTNOU REALIZÁCIOU
- PRI ZISTENÍ NESÚLADU MEDZI JEDNOTLIVÝMI ČASŤAMI PD JE NUTNÉ KONTAKTOVAŤ PROJEKTANTA
- VŠETKY ZMENY A ÚPRAVY MATERIÁLOVÉHO RIEŠENIA PRED REALIZÁCIOU PRÁČ ODSÚHLASIŤ S PROJEKTANTOM
- VŠETKY POVRCHOVÉ ÚPRAVY, FAREBNÉ ODTIENE, VRÁTANE ICH ZMIEN MUSIA BYŤ PRED REALIZÁCIOU ODSÚHLASENÉ PROJEKTANTOM A AUTOROM STAVBY



AUTORI PROJEKTU	YOUNG.S architekti s.r.o. Ing. arch. Jozef Bátor, PhD. Ing. arch. Tomáš Medlen Ing. arch. Michaela Perejďová Bc. Sára Mária Seidlová			
ZODPOVEDNÝ PROJEKTANT	Ing. arch. Jozef Bátor, PhD.			
VYPRACOVAL	Bc. Sára Mária Seidlová			
STAVEBNÍK	Banskobystrický samosprávny kraj Námestie SNP 23, 974 01 Banská Bystrica	DÁTUM	01/2024	
NÁZOV STAVBY	PREMENA PRVÉHO SLOVENSKEHO LITERÁRNEHO GYMNAZIA - REVÚCA	STUPEŇ	RP	
MIESTO STAVBY	Železničná 27, 050 01 Revúca, č. parcel : 814/6, 816, 817, 818, 819, 802/2, 820/3, 1771/7, 1771/9, 1771/18, 4414/103, 4382, 4383	FORMÁT	A3	
STAVEBNÝ OBJEKT	SO 101	KÓPIA	ČÍSLO VÝKRESU	MIERKA:
ČASŤ	PROJEKT EXPOZÍCIE	EX-02-47		1:25
OBSAH	E5-101-1.308 - EXPOZIČNÝ MODUL			

E5-101-1.308 DETAILS

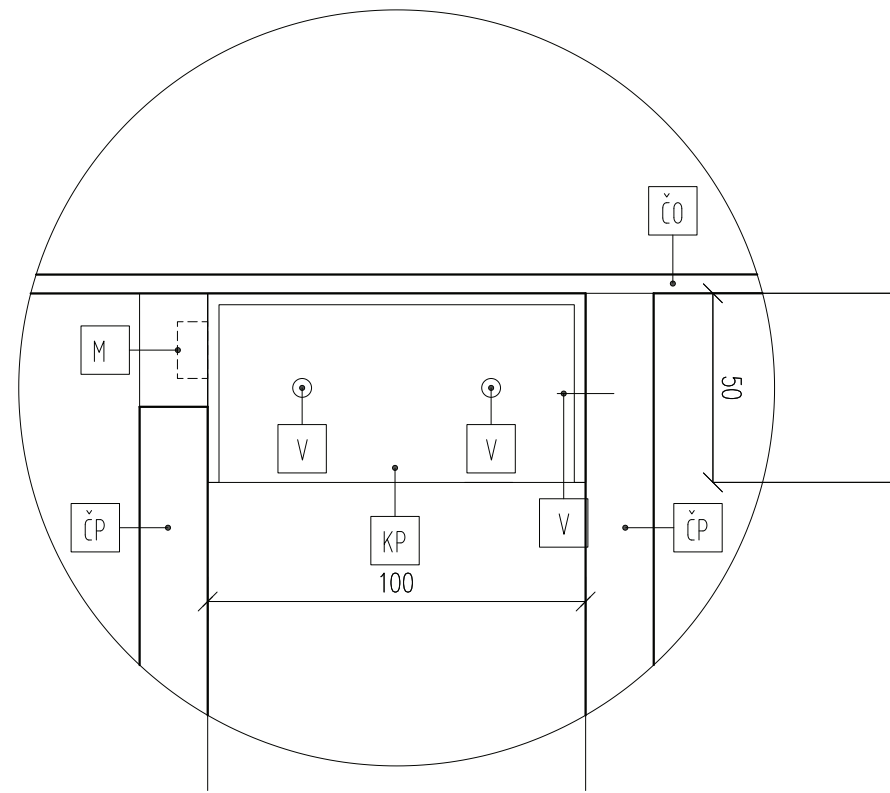

DET. 1

KOTVIACI PRVOK - PRIVARENÉ K PLECHU, DO DREVA VRUT

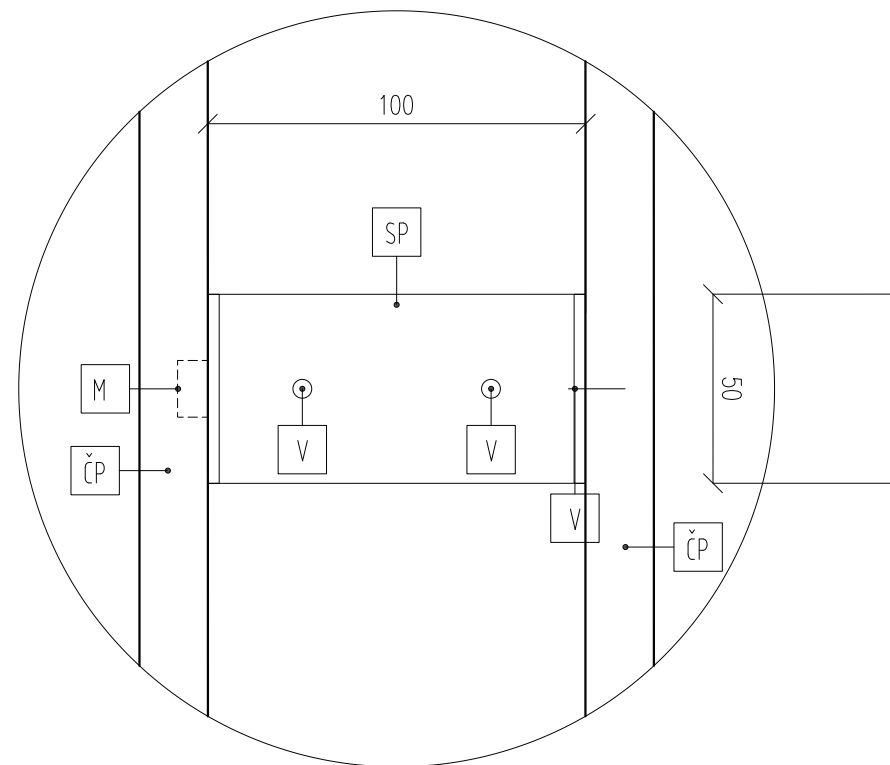

DET. 2

SPOJOVACÍ PRVOK - PRIVARENÉ K PLECHU, DO DREVA VRUT

ČP	ČIERNA PREGLEJKA HR. 18mm
ČO	ČIERNA OCEĽOVÁ PLATŇA
KP	KOTVIACI PRVOK, OCEĽOVÝ, hr. 3mm
V	VRUT SO ZÁPUSTNOU HLAVIČKOU, ZAČIERNENÝ
M	MAGNET LEPENÝ DO ODFRÉZOVANEJ PREGLEJKY
SP	SPOJOVACÍ PRVOK, OCEĽOVÝ, hr. 3mm

POZNÁMKY

- POUŽITÁ PREGLEJKA STOLÁRSKA, HR. 18mm, TOPOL AB/AB, POVRCHOVÁ ÚPRAVA HLADKÁ, MATNÝ VOSKOVÝ OLEJ, FARBA ČIERNA (NAPR. RAL 9005)
- VŠETKY HRANY SO ZAOBLENÍM R = 0,5 MM
- ZADNÉ STENY PRVKOV OSADENÝCH PRI STENE - REGLEJKA STOLÁRSKA, HR. 4mm, TOPOL, POVRCHOVÁ ÚPRAVA HLADKÁ, MATNÝ VOSKOVÝ OLEJ, FARBA ČIERNA (NAPR. RAL 9005)
- KRESBA PREGLEJKY JE VO VERTIKÁLNO M SMERE
- POUŽITÉ OCEĽOVÉ PLATNE, HR. 5mm, PRÁŠKOVÝ LAK (KOMAXIT), MATNÝ HLADKÝ, FARBA ČIERNA (NAPR. RAL 9005), ZHODENÉ HRANY, SPÁJANÉ ZVAROM - VIDITELNÉ ZVARY REALIZOVAŤ AKO ZAČISTENÉ LINEÁRNE,, AK NIE JE INAK DEFINOVANÉ
- SYSTÉM NASVIETENIA EXPONÁTOV NIE JE PREDMETOM TEJTO DOKUMENTÁCIE
- FAREBNOSŤ, MATERIÁLOVÉ PREVEDENIE VŠETKÝCH PRVKOV MUSÍ BYŤ PRED REALIZÁCIU ODSÚHLASENÁ PROJEKTANTOM A AUTOROM STAVBY
- ROZMERY MUSIA BYŤ PRED VÝROBU ZAMERANÉ NA STAVBE

POZNÁMKY PRE ZHOTOVITELOV (DODÁVATELOV) JEDNOTLIVÝCH ČASŤÍ STAVBY

- PROJEKTANT NENESIE ZODPOVEDNOSŤ ZA ŽIADNE ZMENY USKUTOČNENÉ BEZ JEHO PÍSO MNÉHO SÚHLASU
- VŠETKY ROZMERY VYPLÝVAJÚCE Z PD PRED VÝROBU A ZAČATÍ M PRÁČ ZAMERAŤ NA STAVBE
- ROZDIELY ZISTENÉ NA STAVBE OPROTI PD JE NUTNÉ V TECHNICKOM RIEŠENÍ ODSÚHLASIŤ S PROJEKTANTOM A AUTOROM, EŠTE PRED SAMOTNOU REALIZÁCIU
- PRI ZISTENÍ NESÚLADU MEDZI JEDNOTLIVÝMI ČASŤAMI PD JE NUTNÉ KONTAKTOVAŤ PROJEKTANTA
- VŠETKY ZMENY A ÚPRAVY MATERIÁLOVÉHO RIEŠENIA PRED REALIZÁCIU PRÁČ ODSÚHLASIŤ S PROJEKTANTOM
- VŠETKY POVRCHOVÉ ÚPRAVY, FAREBNÉ ODTIENE, VRÁTANE ICH ZMIEN MUSIA BYŤ PRED REALIZÁCIU ODSÚHLASENÉ PROJEKTANTOM A AUTOROM STAVBY

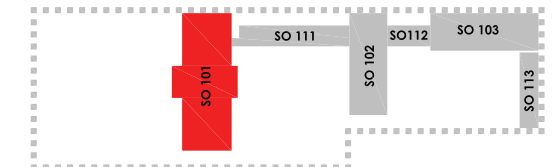

AUTORI PROJEKTU	YOUNG.S architekti s.r.o. Ing. arch. Jozef Bátor, PhD. Ing. arch. Tomáš Medlen Ing. arch. Michaela Perejdová Bc. Sára Mária Seidlová	 YOUNG.S architekti		
ZODPOVEDNÝ PROJEKTANT	Ing. arch. Jozef Bátor, PhD.			
VYPRACOVAL	Bc. Sára Mária Seidlová			
STAVEBNÍK	Banskobystrický samosprávny kraj Námestie SNP 23, 974 01 Banská Bystrica	DÁTUM	01/2024	
NÁZOV STAVBY	PREMENA PRVÉHO SLOVENSKEHO LITERÁRNEHO GYMNAZIA - REVÚCA	STUPEŇ	RP	
MIESTO STAVBY	Železničná 27, 050 01 Revúca, č. parcel : 814/6, 816, 817, 818, 819, 802/2, 820/3, 1771/7, 1771/9, 1771/18, 4414/103, 4382, 4383	FORMÁT	A3	
STAVEBNÝ OBJEKT	SO 101	KÓPIA	ČÍSLO VÝKRESU	MIERKA:
ČASŤ	PROJEKT EXPOZÍCIE	EX-02-48		1:2
OBSAH	E5-101-1.308 DETAILS			

E6-101-1.308 - 1ks

LEGENDA

ČP	ČIERNA PREGLEJKA HR. 18mm
ČO	ČIERNA OCELOVÁ PLATŇA
KP	KOTVIACI PRVOK, OCELOVÝ, hr. 3mm
SP	SPOJOVACÍ PRVOK, OCELOVÝ, hr. 3mm
N	PLASTOVÁ NOŽIČKA - BIELA FARBA
K	KOLÍKOVÝ SPOJ - TRN NA OCELOVEJ PLATNI

● PREGLEJKA
● OCEL

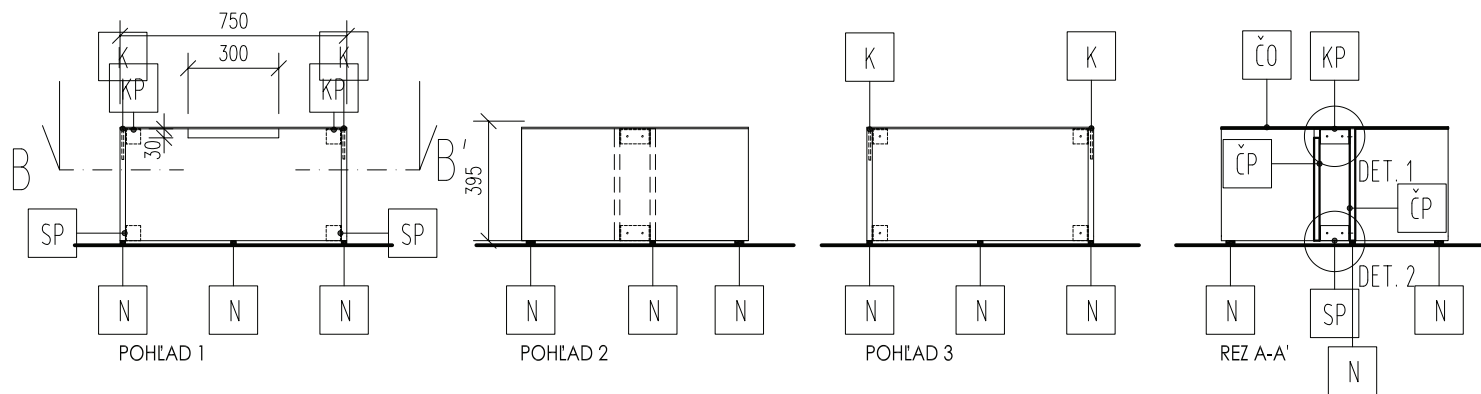
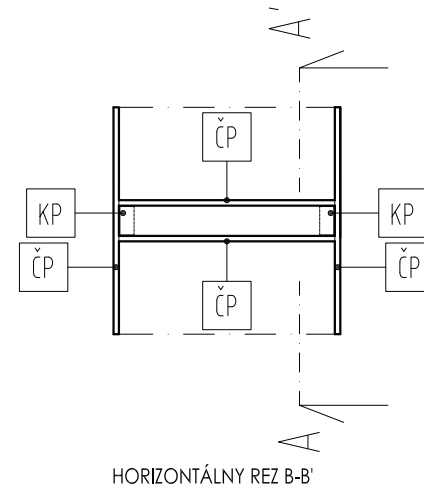
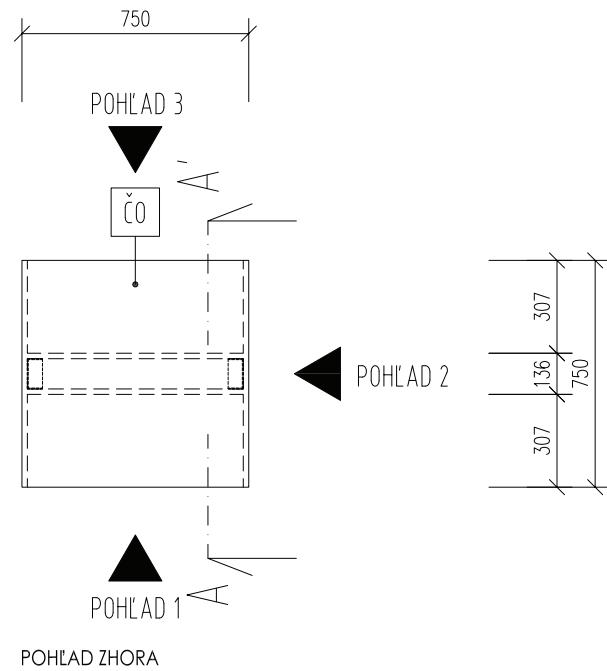
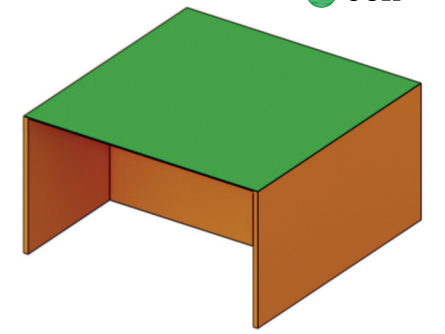

POZNÁMKY

- POUŽITÁ PREGLEJKA STOLÁRSKA, HR. 18mm, TOPOL AB/AB, POVRCHOVÁ ÚPRAVA HLADKÁ, MATNÝ VOSKOVÝ OLEJ, FARBA ČIERNA (NAPR. RAL 9005)
- VŠETKY HRANY SO ZAOBLENÍM R = 0,5 MM
- ZADNÉ STENY PRVKOV OSADENÝCH PRI STENE - REGLEJKA STOLÁRSKA, HR. 4mm, TOPOL, POVRCHOVÁ ÚPRAVA HLADKÁ, MATNÝ VOSKOVÝ OLEJ, FARBA ČIERNA (NAPR. RAL 9005)
- KRESBA PREGLEJKY JE VO VERTIKÁLNO M SMERE
- POUŽITÉ OCELOVÉ PLATNE, HR. 5mm, PRÁŠKOVÝ LAK (KOMAXIT), MATNÝ HLADKÝ, FARBA ČIERNA (NAPR. RAL 9005), ZHODENÉ HRANY, SPÁJANÉ ZVAROM - VIDITELNÉ ZVARY REALIZOVAŤ AKO ZAČISTENÉ LINEÁRNE,, AK NIE JE INAK DEFINOVANÉ
- SYSTÉM NASVIETENIA EXPONÁTOV NIE JE PREDMETOM TEJTO DOKUMENTÁCIE
- FAREBNOSŤ, MATERIÁLOVÉ PREVEDENIE VŠETKÝCH PRVKOV MUSÍ BYŤ PRED REALIZÁCIOU ODSÚHLASENÁ PROJEKTANTOM A AUTOROM STAVBY
- ROZMERY MUSIA BYŤ PRED VÝROBOU ZAMERANÉ NA STAVBE

POZNÁMKY PRE ZHOTOVITELOV (DODÁVATELOV) JEDNOTLIVÝCH ČASŤÍ STAVBY

- PROJEKTANT NENESIE ZODPOVEDNOSŤ ZA ŽIADNE ZMENY USKUTOČNENÉ BEZ JEHO PÍSO MNÉHO SÚHLASU
- VŠETKY ROZMERY VYPLÝVAJÚCE Z PD PRED VÝROBOU A ZAČATÍM PRÁČ ZAMERAŤ NA STAVBE
- ROZDIELY ZISTENÉ NA STAVBE OPROTI PD JE NUTNÉ V TECHNICKOM RIEŠENÍ ODSÚHLASIŤ S PROJEKTANTOM A AUTOROM, EŠTE PRED SAMOTNOU REALIZÁCIOU
- PRI ZISTENÍ NESÚLADU MEDZI JEDNOTLIVÝMI ČASŤAMI PD JE NUTNÉ KONTAKTOVAŤ PROJEKTANTA
- VŠETKY ZMENY A ÚPRAVY MATERIÁLOVÉHO RIEŠENIA PRED REALIZÁCIOU PRÁČ ODSÚHLASIŤ S PROJEKTANTOM
- VŠETKY POVRCHOVÉ ÚPRAVY, FAREBNÉ ODTIENE, VRÁTANE ICH ZMIEN MUSIA BYŤ PRED REALIZÁCIOU ODSÚHLASENÉ PROJEKTANTOM A AUTOROM STAVBY

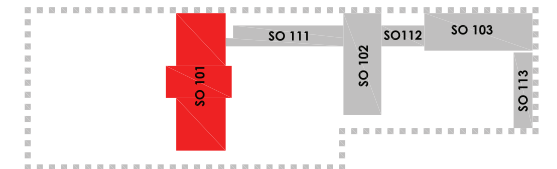

AUTORI PROJEKTU	YOUNG.S architekti s.r.o. Ing. arch. Jozef Bátor, PhD. Ing. arch. Tomáš Medlen Ing. arch. Michaela Perejdová Bc. Sára Mária Seidlová			
ZODPOVEDNÝ PROJEKTANT	Ing. arch. Jozef Bátor, PhD.			
VYPRACOVAL	Bc. Sára Mária Seidlová			
STAVEBNÍK	Banskobystrický samosprávny kraj Námestie SNP 23, 974 01 Banská Bystrica	DÁTUM	01/2024	
NÁZOV STAVBY	PREMENA PRVÉHO SLOVENSKEHO LITERÁRNEHO GYMNAZIA - REVÚCA	STUPEŇ	RP	
MIESTO STAVBY	Železničná 27, 050 01 Revúca, č. parcel : 814/6, 816, 817, 818, 819, 802/2, 820/3, 1771/7, 1771/9, 1771/18, 4414/103, 4382, 4383	FORMÁT	A3	
STAVEBNÝ OBJEKT	SO 101	KÓPIA	ČÍSLO VÝKRESU	MIERKA:
ČASŤ	PROJEKT EXPOZÍCIE	EX-02-49		1:25
OBSAH	E6-101-1.308 - EXPOZIČNÝ MODUL			

DETAILY NA VÝKRESE EX-02-50

E6-101-1.308 DETAILS

LEGENDA

ČP	ČIERNA PREGLEJKA HR. 18mm	N	PLASTOVÁ NOŽIČKA - BIELA FARBA
ČO	ČIERNA OCEĽOVÁ PLATŇA		
KP	KOTVIACI PRVOK, OCEĽOVÝ, hr. 3mm		
SP	SPOJOVACÍ PRVOK, OCEĽOVÝ, hr. 3mm		
V	VRUT SO ZÁPUSTNOU HLAVIČKOU, ZAČIERNENÝ		
M	MAGNET LEPENÝ DO ODFRÉZOVANEJ PREGLEJKY		

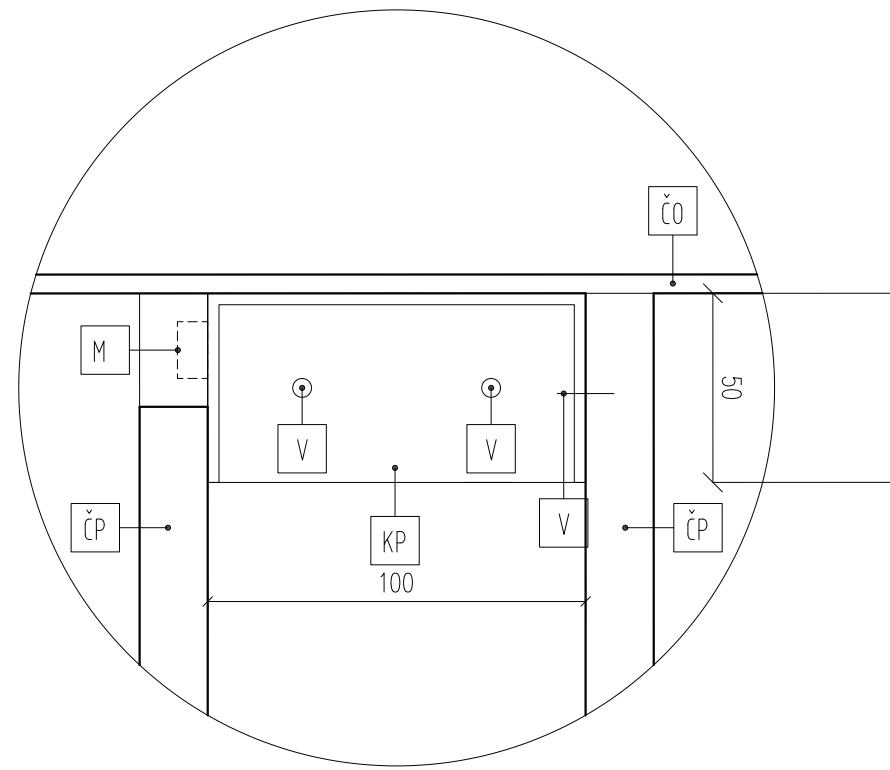

DET. 1

KOTVIACI PRVOK - PRIVARENÉ K PLECHU, DO DREVA VRUT

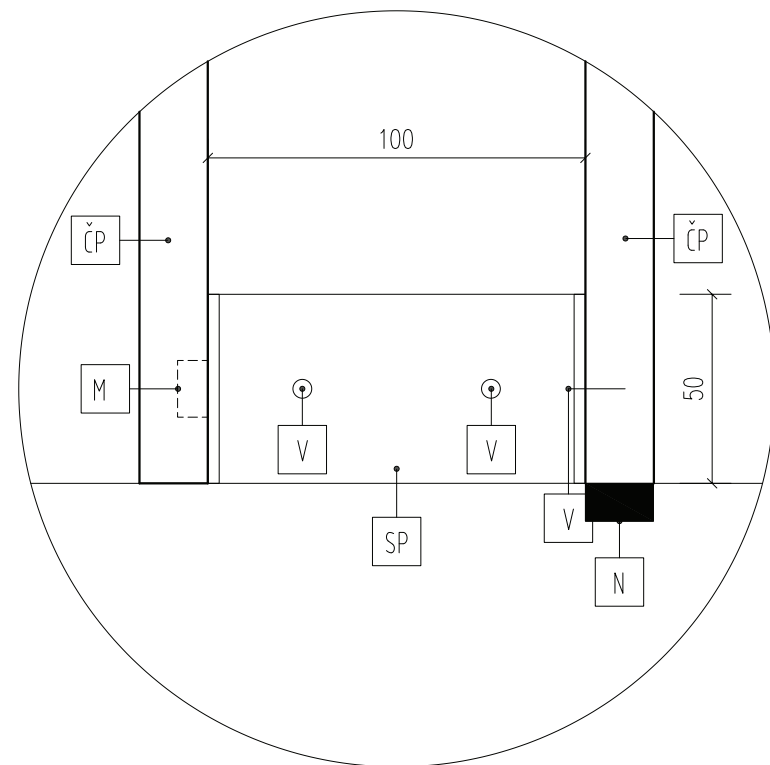

DET. 2

SPOJOVACÍ PRVOK - PRIVARENÉ K PLECHU, DO DREVA VRUT

POZNÁMKY

- POUŽITÁ PREGLEJKA STOLÁRSKA, HR. 18mm, TOPOL AB/AB, POVRCHOVÁ ÚPRAVA HLADKÁ, MATNÝ VOSKOVÝ OLEJ, FARBA ČIERNA (NAPR. RAL 9005)
- VŠETKY HRANY SO ZAOBLENÍM R = 0,5 MM
- ZADNÉ STENY PRVKOV OSADENÝCH PRI STENE - REGLEJKA STOLÁRSKA, HR. 4mm, TOPOL, POVRCHOVÁ ÚPRAVA HLADKÁ, MATNÝ VOSKOVÝ OLEJ, FARBA ČIERNA (NAPR. RAL 9005)
- KRESBA PREGLEJKY JE VO VERTIKÁLNOH SMERE
- POUŽITÉ OCEĽOVÉ PLATNE, HR. 5mm, PRÁŠKOVÝ LAK (KOMAXIT), MATNÝ HLADKÝ, FARBA ČIERNA (NAPR. RAL 9005), ZHODENÉ HRANY, SPÁJANÉ ZVAROM - VIDITELNÉ ZVARY REALIZOVAŤ AKO ZAČISTENÉ LINEÁRNE,, AK NIE JE INAK DEFINOVANÉ
- SYSTÉM NASVIETENIA EXPONÁTOV NIE JE PREDMETOM TEJTO DOKUMENTÁCIE
- FAREBNOSŤ, MATERIÁLOVÉ PREVEDENIE VŠETKÝCH PRVKOV MUSÍ BYŤ PRED REALIZÁCIU ODSÚHLASENÁ PROJEKTANTOM A AUTOROM STAVBY
- ROZMERY MUSIA BYŤ PRED VÝROBU ZAMERANÉ NA STAVBE

POZNÁMKY PRE ZHOTOVITEĽOV (DODÁVATEĽOV) JEDNOTLIVÝCH ČASŤÍ STAVBY

- PROJEKTANT NENESIE ZODPOVEDNOSŤ ZA ŽIADNE ZMENY USKUTOČNENÉ BEZ JEHO PÍSOHNÉHO SÚHLASU
- VŠETKY ROZMERY VYPLÝVAJÚCE Z PD PRED VÝROBU A ZAČATÍM PRÁC ZAMERAŤ NA STAVBE
- ROZDIELY ZISTENÉ NA STAVBE OPROTI PD JE NUTNÉ V TECHNICKOM RIEŠENÍ ODSÚHLASIŤ S PROJEKTANTOM A AUTOROM, EŠTE PRED SAMOTNOU REALIZÁCIU
- PRI ZISTENÍ NESÚLADU MEDZI JEDNOTLIVÝMI ČASŤAMI PD JE NUTNÉ KONTAKTOVAŤ PROJEKTANTA
- VŠETKY ZMENY A ÚPRAVY MATERIÁLOVÉHO RIEŠENIA PRED REALIZÁCIU PRÁC ODSÚHLASIŤ S PROJEKTANTOM
- VŠETKY POVRCHOVÉ ÚPRAVY, FAREBNÉ ODTIENE, VRÁTANE ICH ZMIEN MUSIA BYŤ PRED REALIZÁCIU ODSÚHLASENÉ PROJEKTANTOM A AUTOROM STAVBY

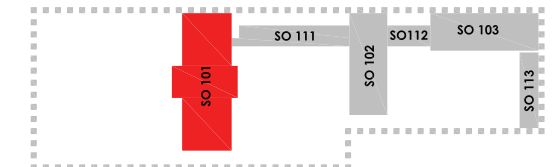

AUTORI PROJEKTU	YOUNG.S architekti s.r.o. Ing. arch. Jozef Bátor, PhD. Ing. arch. Tomáš Medlen Ing. arch. Michaela Perejdová Bc. Sára Mária Seidlová			
ZODPOVEDNÝ PROJEKTANT	Ing. arch. Jozef Bátor, PhD.			
VYPRACOVAL	Bc. Sára Mária Seidlová			
STAVEBNÍK	Banskobystrický samosprávny kraj Námestie SNP 23, 974 01 Banská Bystrica	DÁTUM	01/2024	
NÁZOV STAVBY	PREMENA PRVÉHO SLOVENSKEHO LITERÁRNEHO GYMNAZIA - REVÚCA	STUPEŇ	RP	
MIESTO STAVBY	Železničná 27, 050 01 Revúca, č. parcel : 814/6, 816, 817, 818, 819, 802/2, 820/3, 1771/7, 1771/9, 1771/18, 4414/103, 4382, 4383	FORMÁT	A3	
STAVEBNÝ OBJEKT	SO 101	KÓPIA	ČÍSLO VÝKRESU	MIERKA:
ČASŤ	PROJEKT EXPOZÍCIE			
OBSAH	E6-101-1.308 DETAILS			
			EX-02-50	1:2