

PROJEKTANT: ING.KATARINA SENAJOVÁ-PROJEKTY STAVIEB, ul. Gardom 40, Veľký Šariš, 082 21	STUPEŇ: PD pre SP
ZODPOVEDNÝ PROJEKTANT: Ing: Š. SENAJ senajbardejov@gmail.com, 0905 227 018	DÁTUM: 12.2021
STAVBA: VEĽKÝ SLIVNÍK, č.parcely 210 a 237, 209 a 306-ROZŠÍRENIE VODOVODU	POČET FORM. A4: 2X
OBJEKT: VODOVOD	ČÍSLO PRÍLOHY: 2
NÁZOV PRÍLOHY: ŠIRŠIE VZŤAHY M=1:1000	

VODOVOD HDPE DN100 D110x6,6 PN10 - 201,5m

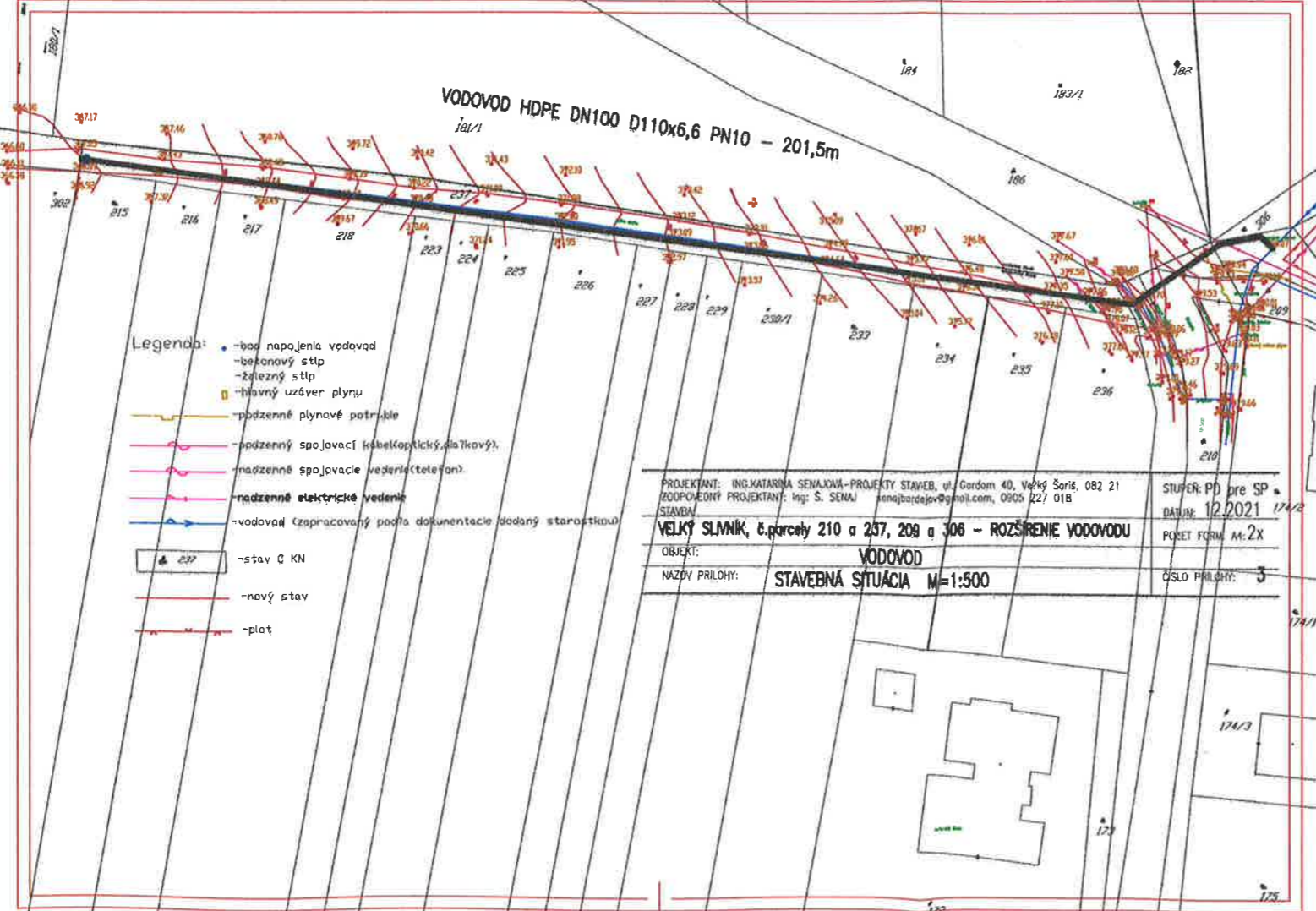

- Legenda:
- bod napojenia vodovodu
 - betonový stĺp
 - železný stĺp
 - hlavný uzáver plynu
 - podzemné plynové potrubie
 - podzemný spojovací kábel (optický, diaľkový)
 - nadzemné spojovacie vedenie (telefon)
 - nadzemné elektrické vedenie
 - vodovod (zpracovaný podľa dokumentácie dodanej starostkou)
 - stav C KN
 - nový stav
 - plot

PROJEKTANT: ING.KATARINA SENAJOVÁ-PROJEKTY STAVIEB, ul. Gardom 40, Veľký Šariš, 082 21	STUPEŇ: PD pre SP
ZODPOVEDNÝ PROJEKTANT: Ing: Š. SENAJ senajbardejov@gmail.com, 0905 227 018	DÁTUM: 12.2021
STAVBA: VEĽKÝ SLIVNÍK, č.parcely 210 a 237, 209 a 306 - ROZŠÍRENIE VODOVODU	POČET FORM. A4: 2X
OBJEKT: VODOVOD	ČÍSLO PRÍLOHY: 3
NÁZOV PRÍLOHY: STAVEBNÁ SITUÁCIA M=1:500	



Dokumentácia bola overená v stavebnom konaní je
podkladom na uskutočnenie stavby podľa stavebného
povolenia
číslo: 2025/21630-09/27.4.2023
V Prešove dňa 25.8.2023 Podpis: [Signature]

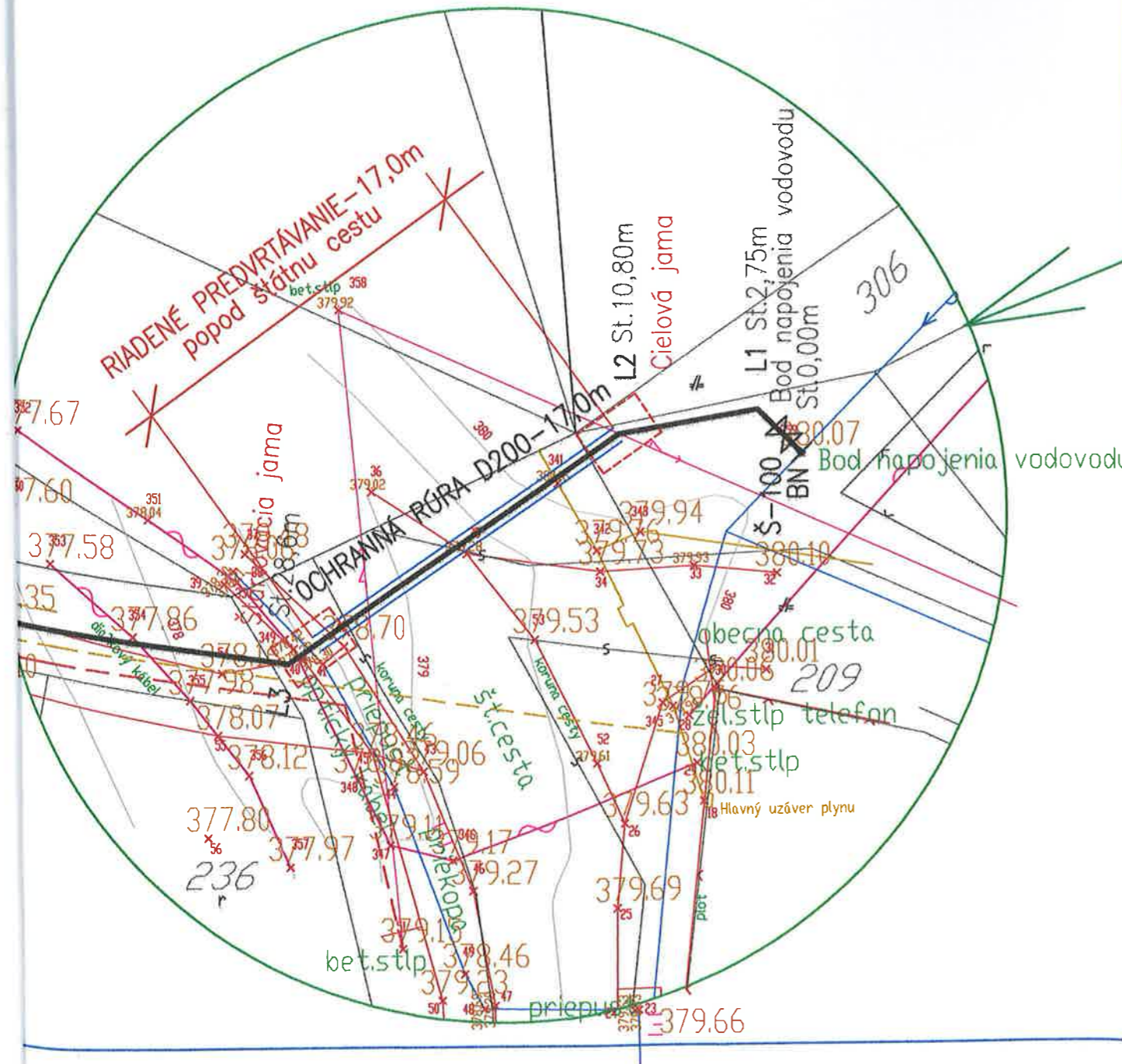
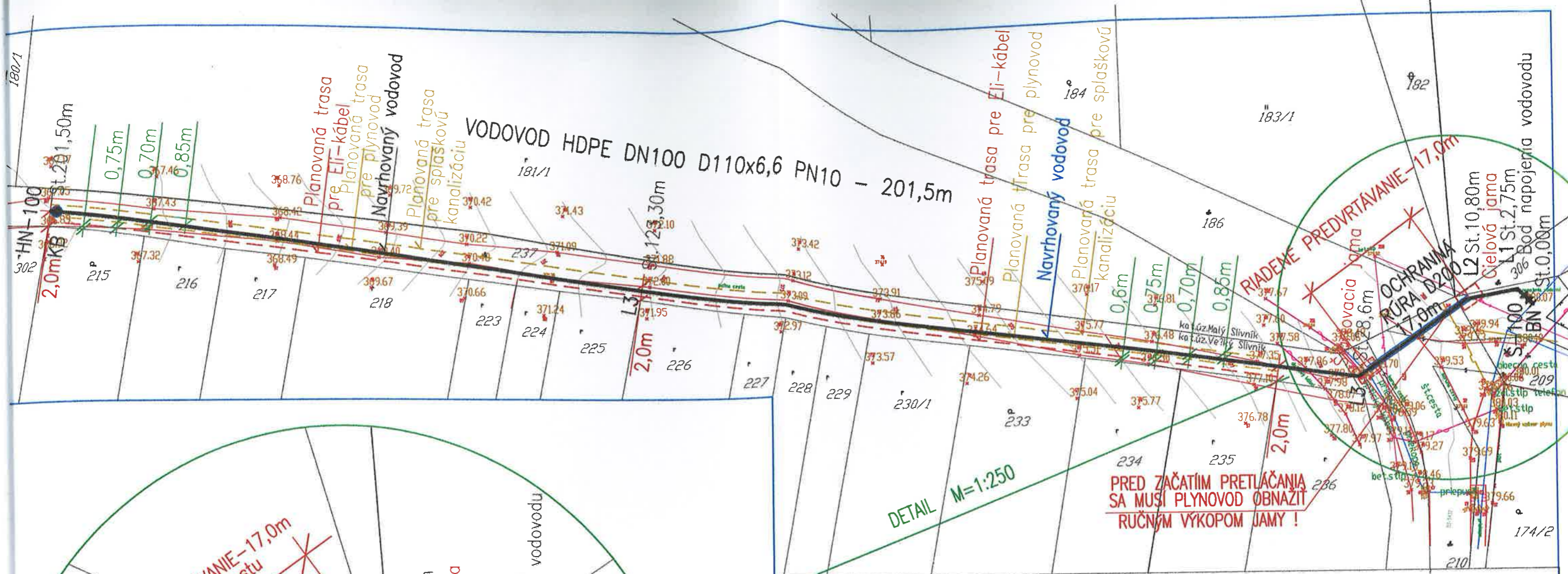

PROJEKTANT: ING.KATARINA SENAJOVÁ-PROJEKTY STAVIEB, ul. Gardom 40, Veľký Šariš, 082 21	STUPEŇ: PD pre SP
ZODPOVEDNÝ PROJEKTANT: Ing. Š. SENAJ senajbardejov@gmail.com, 0905 227 018	DATUM: 12.2021
STAVBA:	POČET FORM. A4: 2X
VELKÝ SLIVNÍK, č.parcely 210 a 237, 209 a 306 - ROZŠÍRENIE VODOVODU	ČÍSLO PRÍLOHY: 3
OBJEKT: VODOVOD	
NÁZOV PRÍLOHY: STAVEBNÁ SITUÁCIA M=1:500	



DRUH ÚZEMIA :	OBEČNÁ CESTA - HLINA - 12,3m	POLNÁ CESTA - ZELENĽ - 176,05m		
VZDIALENOSTI LOMOV	5,5m	23,1m	94,70m	78,2m

Dokumentácia bola overená v stavebnom konaní a je podkladom na uskutočnenie stavby podľa stavebného povolenia
 číslo: 2023/021630-004 dňa: 27.4.2023
 V Prešov dňa: 25.8.2023 podpis: _____



PROJEKTANT: ING. KATARINA SENAJOVÁ - PROJEKTY STAVIEB, ul. Gardom 40, Veľký Šariš, 082 21	STUPEŇ: PD pre SP
ZODPOVEDNÝ PROJEKTANT: Ing. Š. SENAJ senajbardejov@gmail.com, 0905 227 018	DÁTUM: 12.2021
STAVBA: VELKÝ SLIVNÍK, č.parcely 210 a 237, 209 a 306 - ROZŠÍRENIE VODOVODU	POČET FORM. A4: 2X
OBJEKT: VODOVOD	ČÍSLO PRÍLOHY: 4
NÁZOV PRÍLOHY: POZDLŽNÝ PROFIL	

POZDLŽNÝ PROFIL
M=1:1000/100
VODOVOD

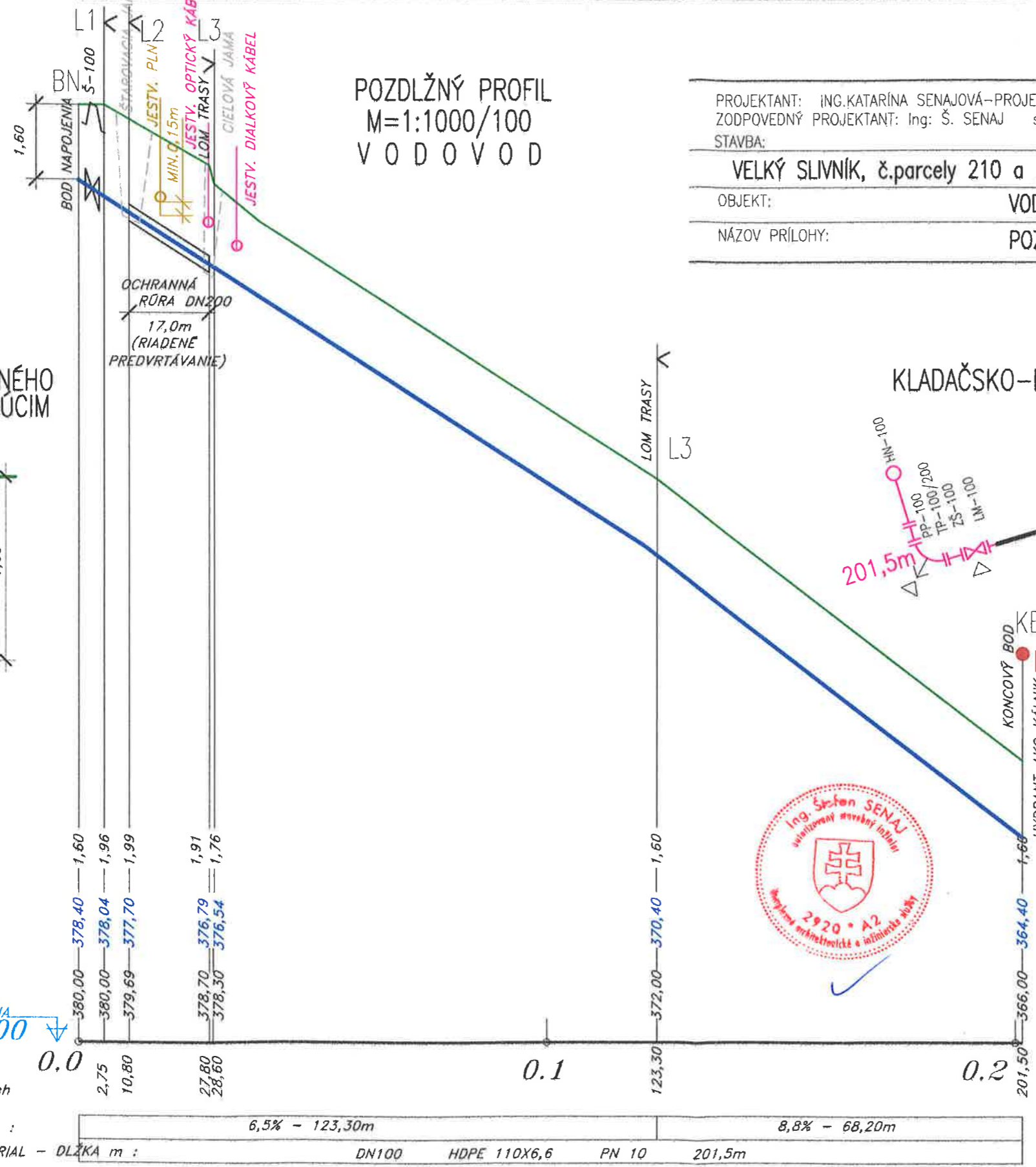

KRÍŽOVANIE NAVRHOVANÉHO VODOVODU S JESTVUJÚCIM PLYNOVODOM

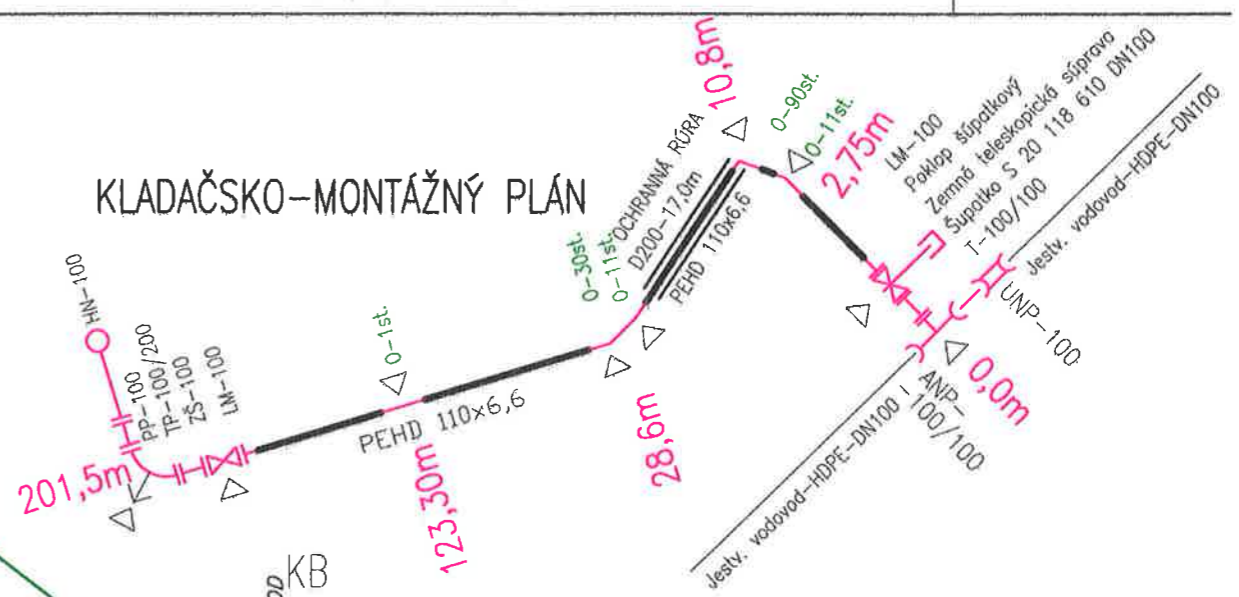
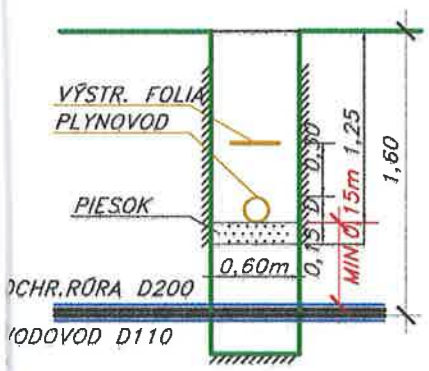

ULOŽENIE RÚRY V ZEMNEJ RYHE



HLBKA VÝKOPU m	1,60
KÓTY NIVELETY	378,40
KÓTY JESTV. TERÉNU POROVNÁVACIA ROVINA	360,00
STANIČENIE V KM	0,0
STANIČENIE V metroch	2,75
SPÁD % - DLŽKA m :	6,5% - 123,30m
PROFIL mm - MATERIAL - DLŽKA m :	DN100 HDPE 110X6,6 PN 10 201,5m

POZDLŽNY REZ – POTRUBIM VODOVODNÝM Z PE, OCHR. RÚROU Z PLASTU PE

TABULKA ROZMEROV

POTRUBIE	32x3,0	40x3,7	50x4,6	63x5,8	90x8,2	110x10	160x14,6	225x20,5	315x28,6
CHRANICKA	110x10	110x10	110x10	160x14,6	160x14,6	225x20,5	315x28,6	530x8,0	530x8,0
L1	530	530	530	780	780	1300	1600	2230	2230
L2	200	250	300	400	450	530	780	1300	1600
sp	1	1	1	1	1	1	1	1	1
hp	20	20	20	20	20	20	20	20	20

VÝVOD SIGNALIZAČNÉHO VODIČA DO POKLOPU

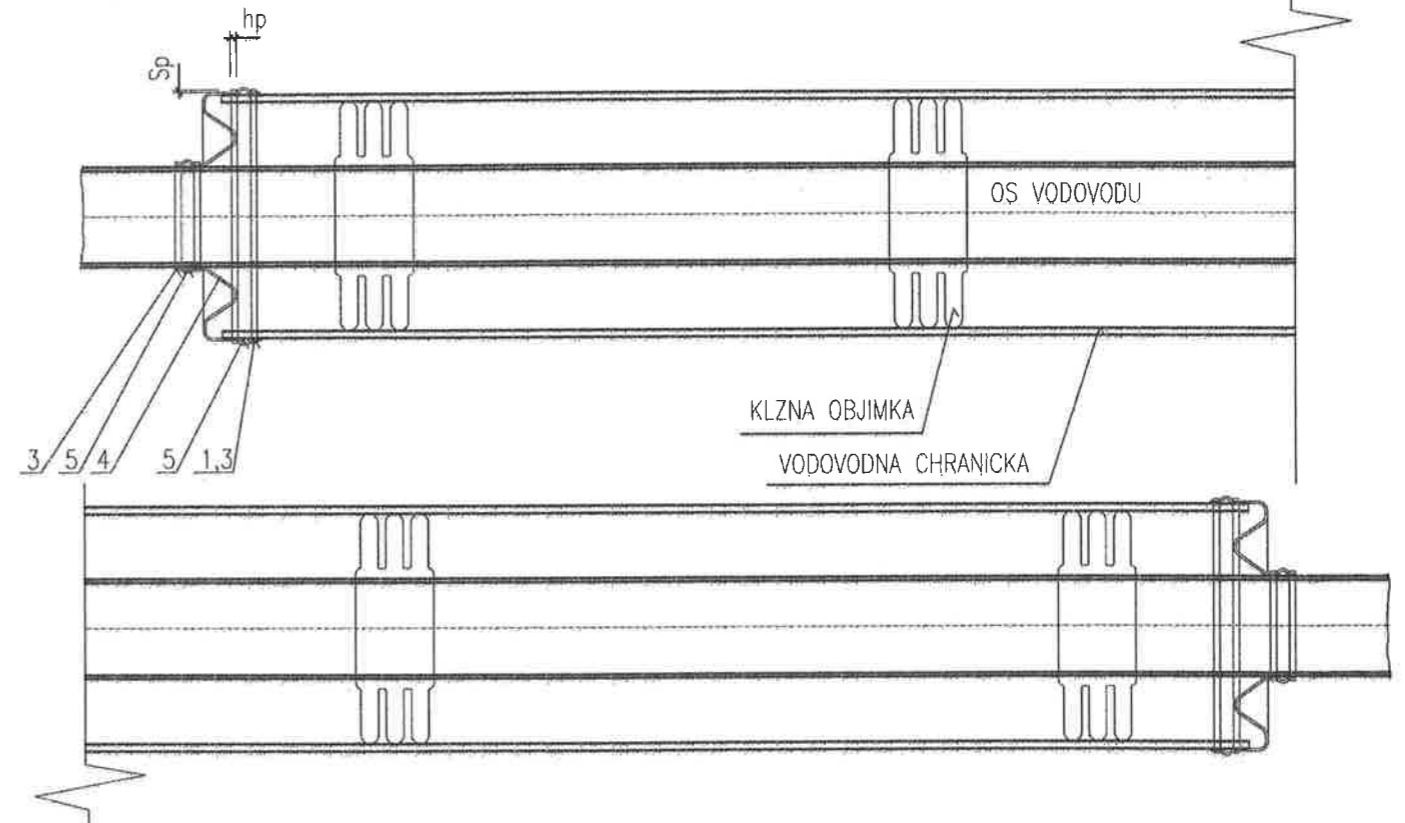
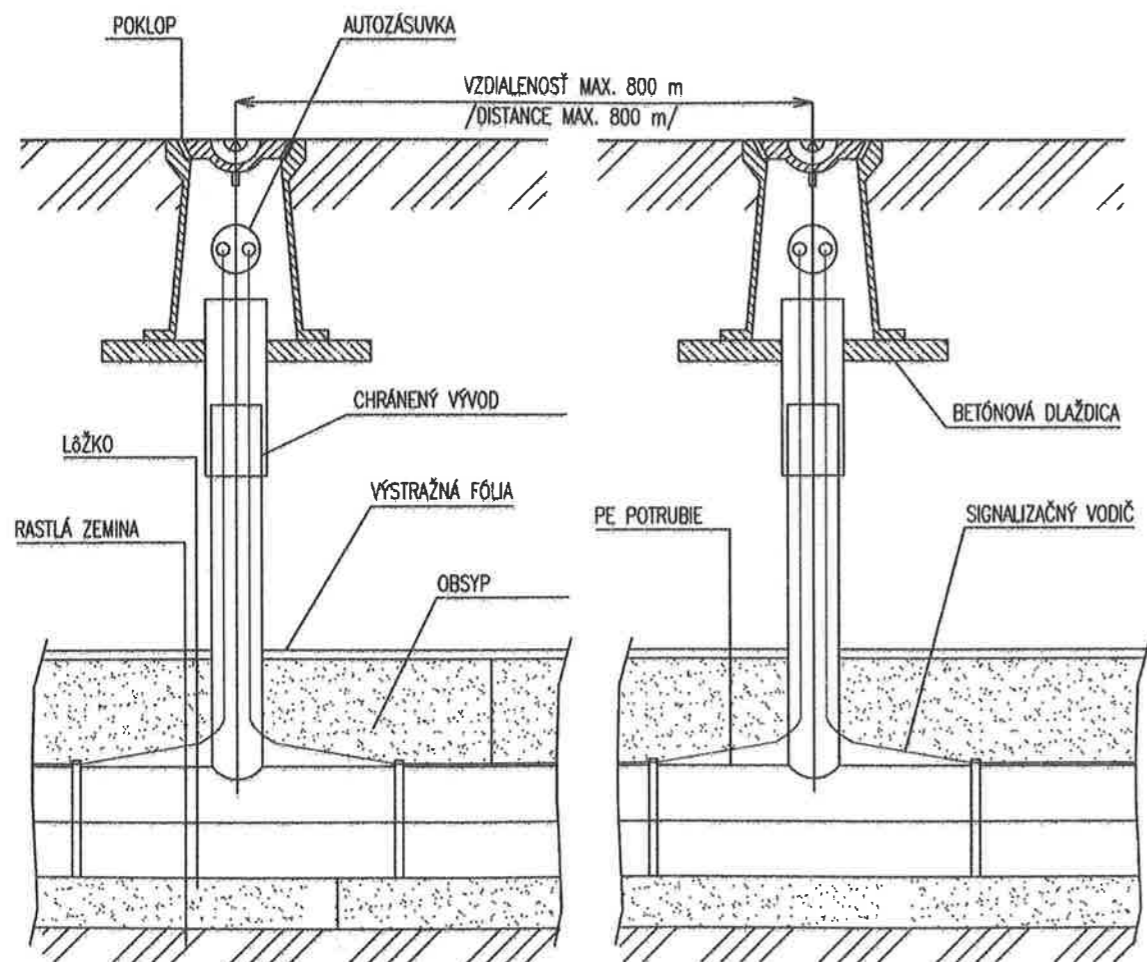

VYKAZ MAT. + POZNAMKA

OZN.	NAZOV PROFIL	POZNAMKA
1	UPINACIA PASKA L1	L1 DLZKA UPINACEJ PASKY CHRANICKY VODOVODU
2	UPINACIA PASKA L2	L2 DLZKA UPINACEJ PASKY VODOVODU PRET. RURY
3	ZAIŠTOVACIA SPONA	
4	MANZETA /OPTIFOL/	
5	PLASTICKE TESNENIE	PLASTICKE TESNENIE TMEL ELASTOPLAST

PRIECNY REZ

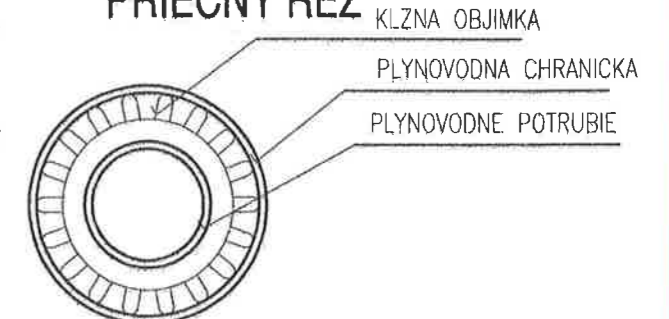

ZODPOVEDNÝ PROJEKTANT: ING. ŠTEFAN SENAJ

STAVBA: VELKÝ SLIVNÍK, č.parcely 210 a 237, 209 a 306
ROZŠÍRENIE VODOVODU

OBJEKT: VODOVOD

OSAH: OCHRANNÁ RÚRA a VSV

PROJEKTANT:
Ing. Katarína Senajová – projekty
stavieb, ul.Gardom 40, Veľký Šariš
senajbardejov@gmail.com
0905 227 018

DÁTUM: 12/2021 | FORMÁT: 2x A4

STUPEŇ: SP | PRÍL.Č.: 5